

**FASE 1**

CHIUSURA DELLA CORSIA DI EMERGENZA PER LA REALIZZAZIONE DEI PLINTI E LA SUCCESSIVA POSA DELLA NUOVA SEGNALETICA VERTICALE IN PROGETTO

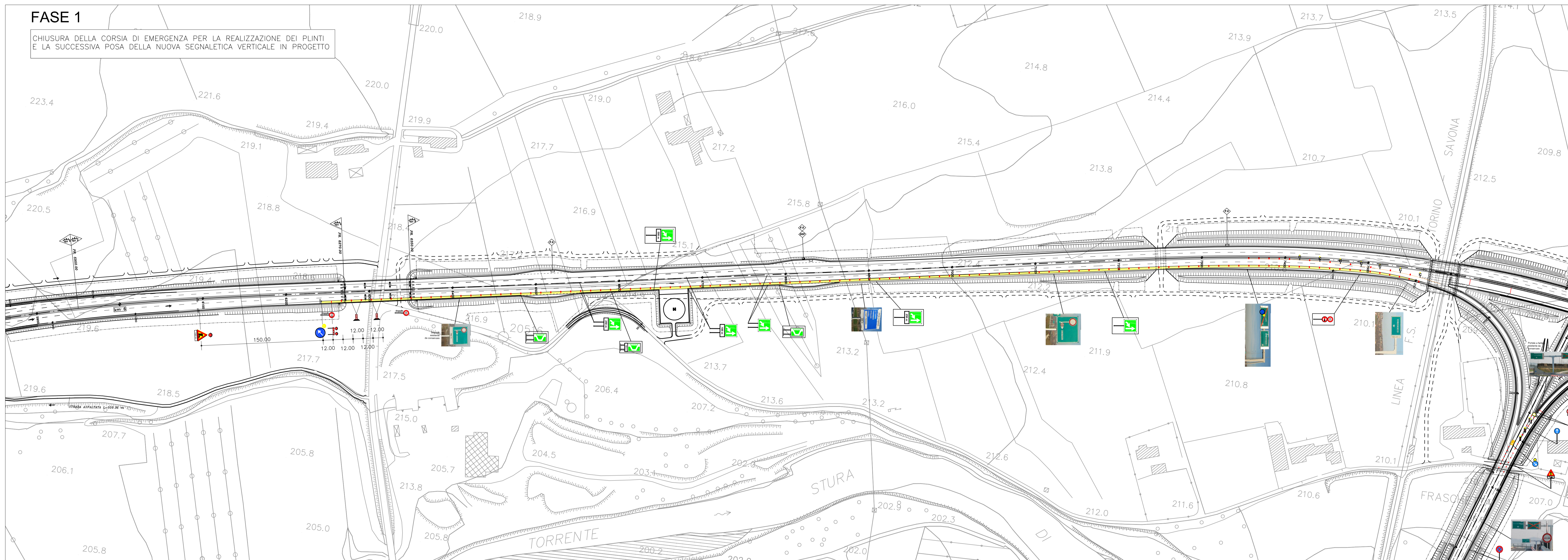

**FASE 2**

CHIUSURA NOTTURNA DELLA CARREGGIATA DIREZIONE CHERASCO PER ADEGUAMENTO SEGNALETICA ORIZZONTALE E VERTICALE

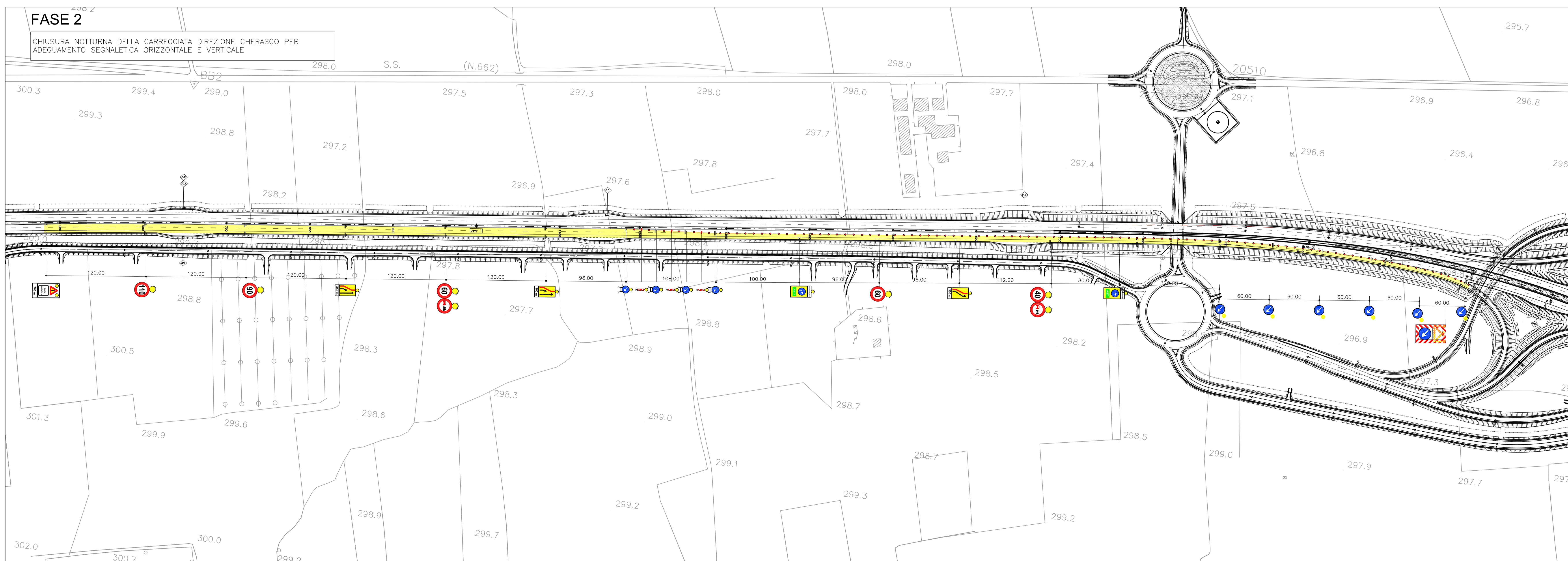

**AUTOSTRADA ASTI - CUNEO S.p.A.**

REGIONE PIEMONTE

PROVINCIA DI ASTI PROVINCIA DI CUNEO

**COLLEGAMENTO AUTOSTRADALE ASTI - CUNEO**

TRONCO II A21 (ASTI EST) - A6 (MARENE)  
LOTTO 6 RODDI - DIGA ENEL

VERIFICA DI ASSOGGETTABILITA' EX ART. 20 D.LGS. 152/06  
STRALCIO DEL PROGETTO ESECUTIVO  
CANTIERIZZAZIONE

**FASIZZAZIONE PER ADEGUAMENTO SVINCOLO DI CHERASCO**

Approvato:	Data:	Disegnato:	Profilato:	Controllo:	Approvato:	Scale:	2,5	[E]-[d]	[H].1.2.27
01	Marzo 2014	EMERSONE	L. Barbieri	S. Orsenna	E. Ghislandi	Carta			
Approvato:	Data:	Disegnato:	Profilato:	Controllo:	Approvato:	Scale:			MARZO 2014
									1:2000

PROGETTISTA e RESP. INTEGRAZIONE PRESTAZIONI SPECIALISTICHE:  
Dott. Ing. Enrico Ghislandi  
Albo di Milano  
N° A. 16993

CONCESSIONARIA:  
AUTOSTRADA ASTI - CUNEO S.p.A.