PLANIMETRIA DI PROGETTO E DI TRACCIAMENTO – QUADRO 3 DI 6 (scala 1:500)

PROVINCIA : Cuneo
COMUNE : La Morra

CUNEO

ASTI

DATI DI TRACCIAMENTO

V17	13024,823	47100,319
V18	13042,295	47117,481
V19	13059,018	47130,571
V20	13077,854	47140,300
V21	13147,038	47185,697
V22	13243,013	47245,470
V23	13428,141	47406,592
V24	13617,383	47511,596
V25	13666,318	47567,174

C17	12961,475	47178,267
C18	13075,327	47079,841
C19	13113,258	47046,035
C20	13062,700	47166,238
C21	13416,392	46764,409
C22	13004,473	47568,140
C23	13543,572	47241,917
C24	13458,304	47709,234
C25	13801,757	47418,348

V 17	V 18	V 19	V 20	V 21	V 22	V 23	V 24	V 25
R 100,000	R 50,000	R 100,000	R 30,000	R 300,000	R 800,000	R 200,000	R 250,000	R 200,000
Ac 11,972g	Ac 7,151g	Ac 11,926g	Ac 6,615g	Ac 1,508g	Ac 10,133g	Ac 33,344g	Ac 21,792g	Ac 14,074g
Tan 9,430	Tan 2,811	Tan 9,394	Tan 1,560	Tan 5,922	Tan 31,900	Tan 21,038	Tan 43,211	Tan 22,197
Sv 18,805	Sv 5,617	Sv 18,733	Sv 3,117	Sv 11,844	Sv 63,666	Sv 41,922	Sv 85,577	Sv 44,214
Co 18,777	Co 5,614	Co 18,705	Co 3,116	Co 11,843	Co 63,599	Co 41,846	Co 85,160	Co 44,124

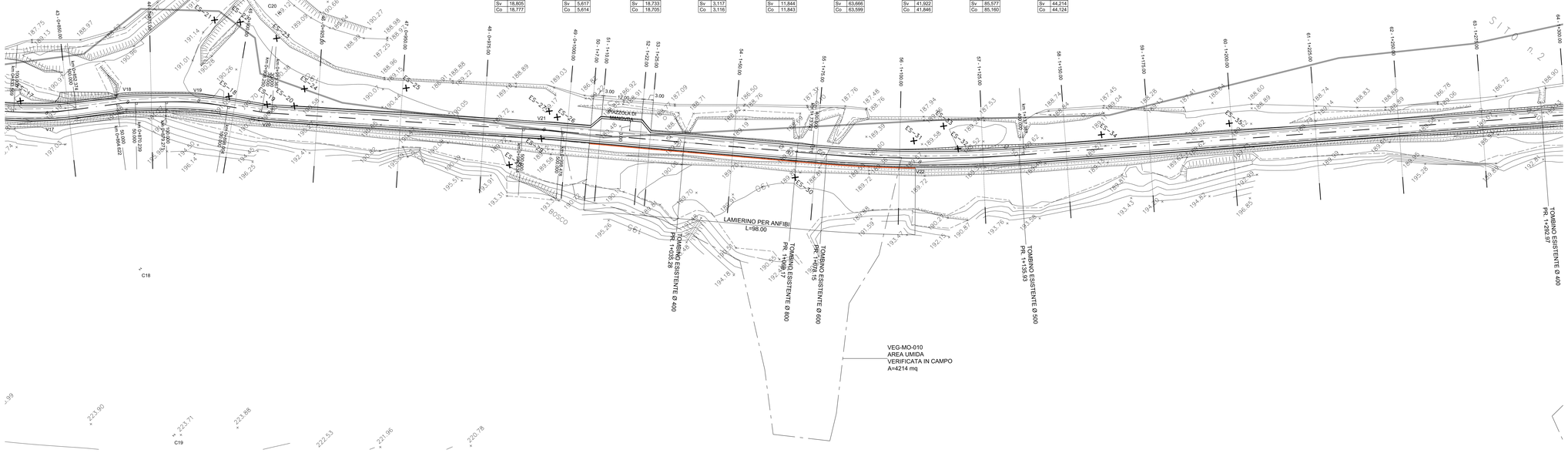

PLANIMETRIA DI PROGETTO E DI TRACCIAMENTO – QUADRO 4 DI 6 (scala 1:500)

PROVINCIA : Cuneo
COMUNE : La Morra

CUNEO

ASTI

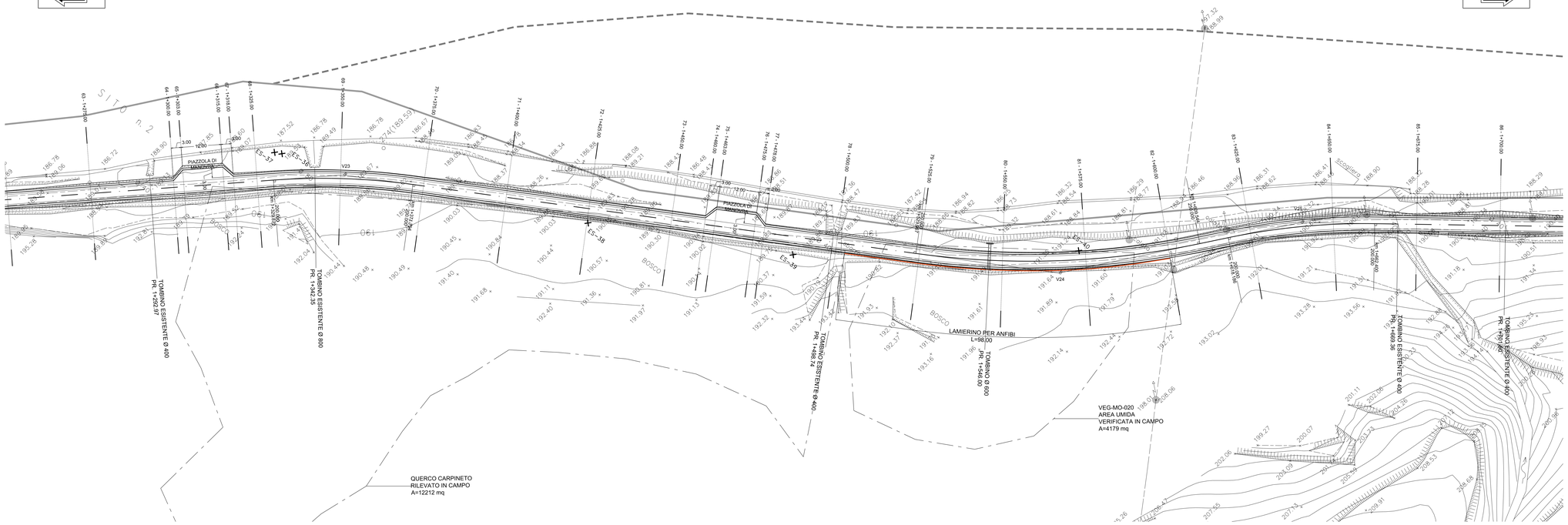

NOTE GENERALI

LEGENDA

ALBERI DA TUTELARE	ES-nn
LIMITE TRA LE FASCE A E B	
LIMITE TRA LE FASCE B E C	
LIMITE ESTERNO DELLA FASCIA C	
LIMITE DI PROGETTO TRA LE FASCE B E C	
CONFINE COMUNALE	
CONFINE PROVINCIALE	
RITOMBAMENTO	
RIPROFILATURA SUPERFICIALE	
RISISTEMAZIONE ALLO STATO ATTUALE	
SCOGLIERA IN MASSI	

QUADRO D'UNIONE

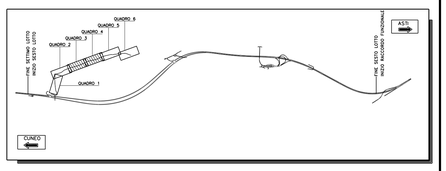

AUTOSTRADA ASTI - CUNEO S.p.A.

PROVINCIA DI ASTI

REGIONE PIEMONTE

PROVINCIA DI CUNEO

COLLEGAMENTO AUTOSTRADALE ASTI - CUNEO

TRONCO II A21 (ASTI EST) - A6 (MARENE)

LOTTO 6 RODDI - DIGA ENEL

VERIFICA DI ASSOGGETTABILITA' EX ART. 20 D.LGS. 152/06
STRALCIO DEL PROGETTO ESECUTIVO

CANTIERIZZAZIONE

VIABILITA' DI CANTIERE
PISTA DI CANTIERE TRA IMBOCCO LATO CUNEO E LOC. MOLINO
PISTA ENEL
PLANIMETRIA DI PROGETTO E TRACCIAMENTO - TAVOLA 2

Aggiornato:	Data:	Descrizione:	Redatto:	Controllato:	Approvato:	Codifica:			
00	Marzo 2014	EMISSIONE	Ing. Testa	Ing. Ossesia	Ing. Ghislandi	2.6	E	- d	H.2.1.02
Aggiornato:	Data:	Descrizione:	Redatto:	Controllato:	Approvato:	Lotto	Prog.	Tipo	Elaborato
Aggiornato:	Data:	Descrizione:	Redatto:	Controllato:	Approvato:	Data: MARZO 2014			
Aggiornato:	Data:	Descrizione:	Redatto:	Controllato:	Approvato:	Scala: 1:500			

SINA

PROGETTISTA e RESP. INTEGRAZIONE PRESTAZIONI SPECIALISTICHE:
Dott. Ing. Enrico Ghislandi
Albo di Milano
N° A 16993

CONCESSIONARIA:

AUTOSTRADA ASTI - CUNEO S.p.A.