PLANIMETRIA DI PROGETTO E DI TRACCIAMENTO – QUADRO 5 DI 6 (scala 1:500)

DATI DI TRACCIAMENTO

V26 13769,482 47642,046	V27 13858,332 47690,133	V28 13901,049 47716,510	V29 13944,826 47725,292	V30 13972,514 47740,024	V31 14028,213 47762,715	V32 14043,039 47772,241	V33 14105,211 47794,217	V34 14221,112 47845,452	V35 14304,511 47833,046	V36 14361,083 47831,174
C26 14143,274 47048,403	C27 13758,113 47863,306	C28 13938,316 47621,994	C29 13910,791 47620,457	C30 14057,434 47558,660	C31 13995,814 47825,102	C32 14074,036 47708,954	C33 13920,548 48259,261	C34 14248,988 47639,105	C35 14322,592 48032,557	

V 26	V 27	V 28	V 29	V 30	V 31	V 32	V 33	V 34	V 35
R 700,000	R 200,000	R 100,000	R 100,000	R 200,000	R 70,000	R 70,000	R 500,000	R 200,000	R 200,000
Ac 8,389g	Ac 3,635g	Ac 22,613g	Ac 18,525g	Ac 6,500g	Ac 11,730g	Ac 14,729g	Ac 4,868g	Ac 35,898g	Ac 7,294g
Tan 46,172	Tan 5,712	Tan 17,949	Tan 14,653	Tan 10,219	Tan 6,467	Tan 8,134	Tan 19,126	Tan 57,933	Tan 11,470
Sv 92,211	Sv 11,420	Sv 35,520	Sv 29,099	Sv 20,421	Sv 12,898	Sv 16,195	Sv 38,234	Sv 112,778	Sv 22,915
Co 92,145	Co 11,419	Co 35,334	Co 28,996	Co 20,412	Co 12,880	Co 16,159	Co 38,224	Co 111,290	Co 22,903

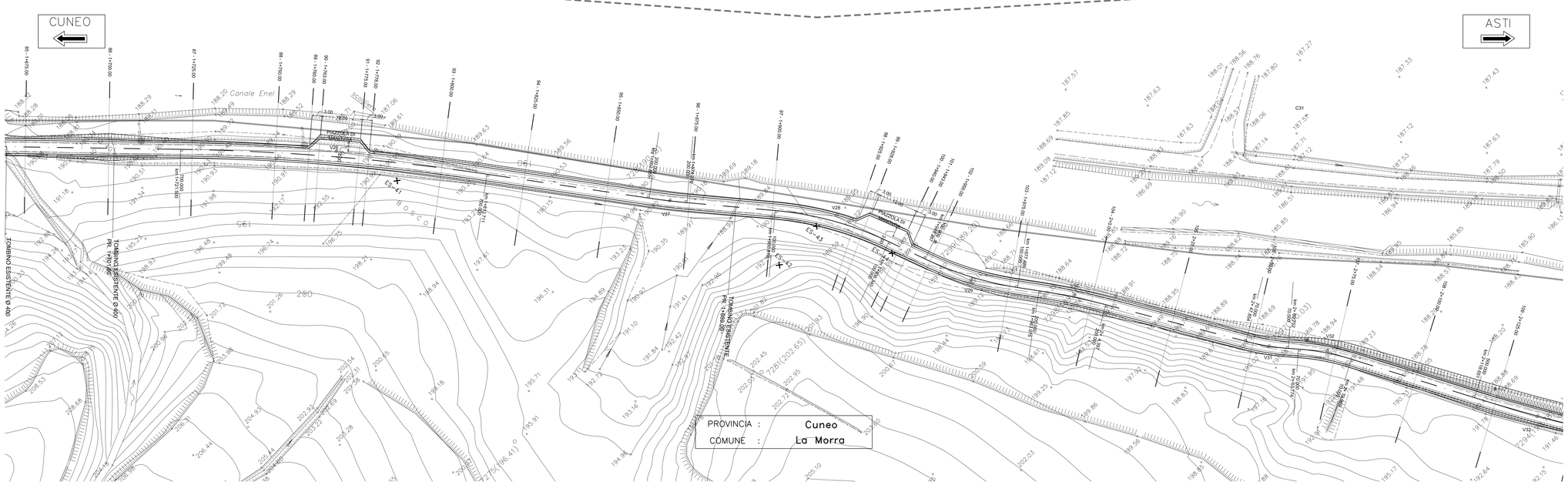

PLANIMETRIA DI PROGETTO E DI TRACCIAMENTO – QUADRO 6 DI 6 (scala 1:500)

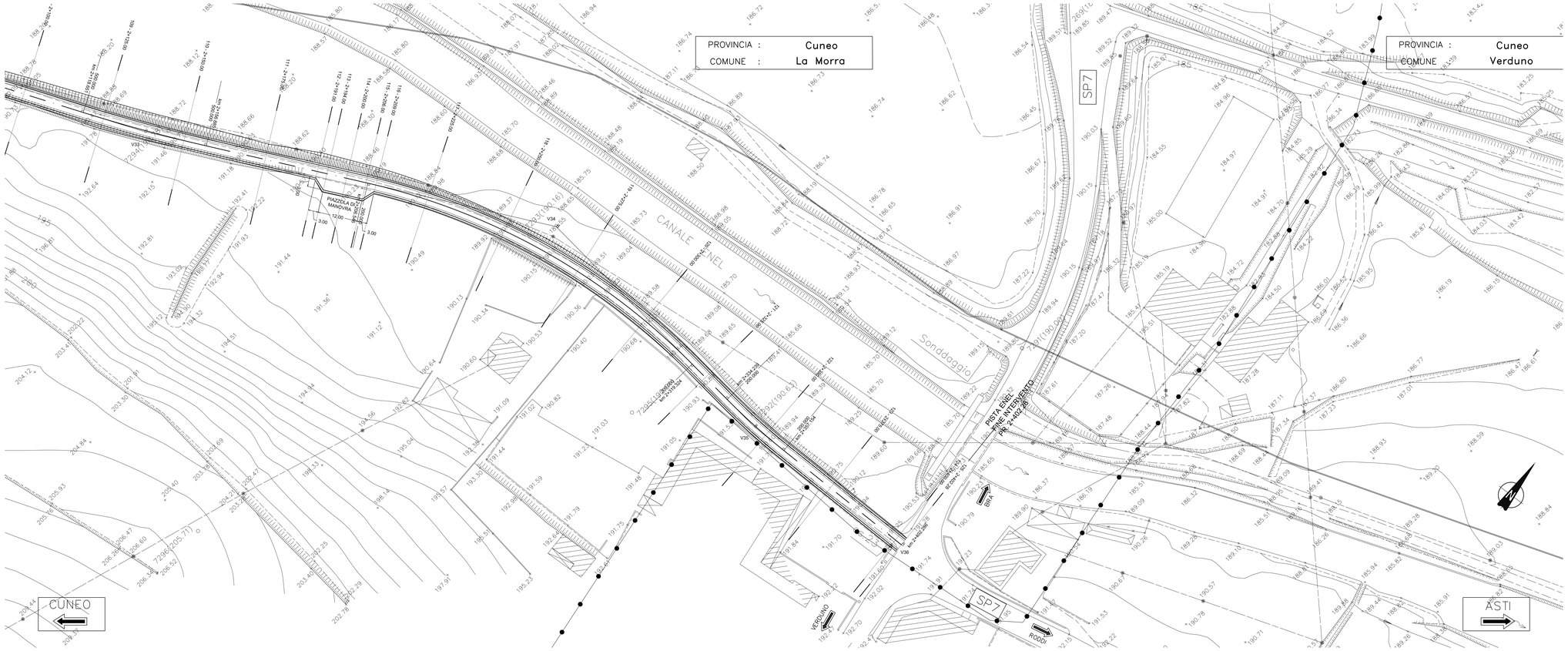

NOTE GENERALI

LEGENDA

ALBERI DA TUTELARE	✕ ES-nn
LIMITE TRA LE FASCE A E B	
LIMITE TRA LE FASCE B E C	
LIMITE ESTERNO DELLA FASCIA C	
LIMITE DI PROGETTO TRA LE FASCE B E C	
CONFINE COMUNALE	
CONFINE PROVINCIALE	
RITOMBAMENTO	
RIPROFILATURA SUPERFICIALE	
RISISTEMAZIONE ALLO STATO ATTUALE	
SCOGLIERA IN MASSI	

QUADRO D'UNIONE

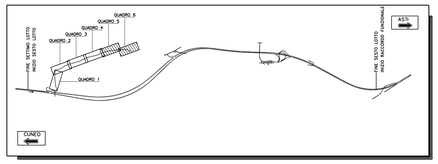

AUTOSTRADA ASTI - CUNEO S.p.A.

PROVINCIA DI ASTI — REGIONE PIEMONTE — PROVINCIA DI CUNEO

COLLEGAMENTO AUTOSTRADALE ASTI - CUNEO

TRONCO II A21 (ASTI EST) - A6 (MARENE)

LOTTO 6 RODDI - DIGA ENEL

VERIFICA DI ASSOGGETTABILITA' EX ART. 20 D.LGS. 152/06
STRALCIO DEL PROGETTO ESECUTIVO

SITI PER CAVE E DISCARICHE E CANTIERIZZAZIONE

VIABILITA' DI CANTIERE
PISTA DI CANTIERE TRA IMBOCCO LATO CUNEO E LOC. MOLINO
PISTA ENEL
PLANIMETRIA DI PROGETTO E TRACCIAMENTO - TAVOLA 3

Aggiornato:	Data:	Descrizione:	Redatto:	Controllato:	Approvato:	Codifica:			
00	Marzo 2014	EMISSIONE	Ing. Testa	Ing. Ossesia	Ing. Ghislandi	2.6	E	- d	H.2.1.03
Aggiornato:	Data:	Descrizione:	Redatto:	Controllato:	Approvato:	Lotto	Prog.	Tipo	Elaborato
Aggiornato:	Data:	Descrizione:	Redatto:	Controllato:	Approvato:	Data: MARZO 2014			
Aggiornato:	Data:	Descrizione:	Redatto:	Controllato:	Approvato:	Scala: 1:500			

SINA

PROGETTISTA e RESP. INTEGRAZIONE PRESTAZIONI SPECIALISTICHE:
Dott. Ing. Enrico Ghislandi
Albo di Milano
N° A 16993

CONCESSIONARIA:
AUTOSTRADA ASTI - CUNEO S.p.A.