

**DATI DI TRACCIAMENTO**

PISTA asse D													
V013	18181.564	V014	18197.391	V015	18287.016								
C013	18173.330	C014	18206.866	C015	18281.329								
V016	18375.490	V017	18421.073	V018	18466.317	V019	18487.000						
C016	18368.665	C017	18420.480	C018	18437.709	C019	18476.890						
V013	18181.560	V014	18197.390	V015	18287.015	V016	18375.485	V017	18421.068	V018	18466.312	V019	18487.000
Ac	22.830	Ac	19.546	Ac	18.791	Ac	20.791	Ac	8.715	Ac	18.509		
Tan	6.063	Tan	7.737	Tan	7.453	Tan	2.860	Tan	1.544	Tan	1.544		
Sw	17.820	Sw	15.291	Sw	14.788	Sw	5.614	Sw	3.703	Sw	30.442		
Co	17.820	Co	15.291	Co	14.788	Co	5.583	Co	3.703	Co	30.523		

PISTA asse E													
V020	18606.700	V021	18632.750	V022	18720.962	V023	18768.736	V024	18820.650	V025	18843.614	V026	18872.771
C020	18610.218	C021	18631.084	C022	18720.675	C023	18768.236	C024	18820.525	C025	18843.105	C026	18872.121
V027	18933.740	V028	18970.470	V029	18970.545	V030	19037.678	V031	19084.100	V032	19124.240	V033	19152.899
C027	18933.740	C028	18970.470	C029	18970.545	C030	19037.678	C031	19084.100	C032	19124.240	C033	19152.899
V034	19000.000	V035	19000.000	V036	19000.000	V037	19000.000	V038	19000.000	V039	19000.000	V040	19000.000
Ac	17.000	Ac	16.000	Ac	16.000	Ac	16.000	Ac	16.000	Ac	16.000		
Tan	3.360	Tan	3.360	Tan	3.360	Tan	3.360	Tan	3.360	Tan	3.360		
Sw	4.478	Sw	20.165	Sw	7.738	Sw	39.602	Sw	35.568	Sw	35.626		
Co	4.478	Co	20.229	Co	7.773	Co	39.561	Co	35.412	Co	35.626		

**LEGENDA**

ALBERI DA TUTELARE	✕ ES-nn
LIMITE TRA LE FASCE A E B	-----
LIMITE TRA LE FASCE B E C	-----
LIMITE ESTERNO DELLA FASCIA C	-----
LIMITE DI PROGETTO TRA LE FASCE B E C	-----
CONFINI COMUNALE	-----
CONFINI PROVINCIALE	-----
RITOMBAMENTO	-----
RIPROFILATURA SUPERFICIALE	-----
RISISTEMAZIONE ALLO STATO ATTUALE	-----
SCOGLIERA IN MASSI	-----

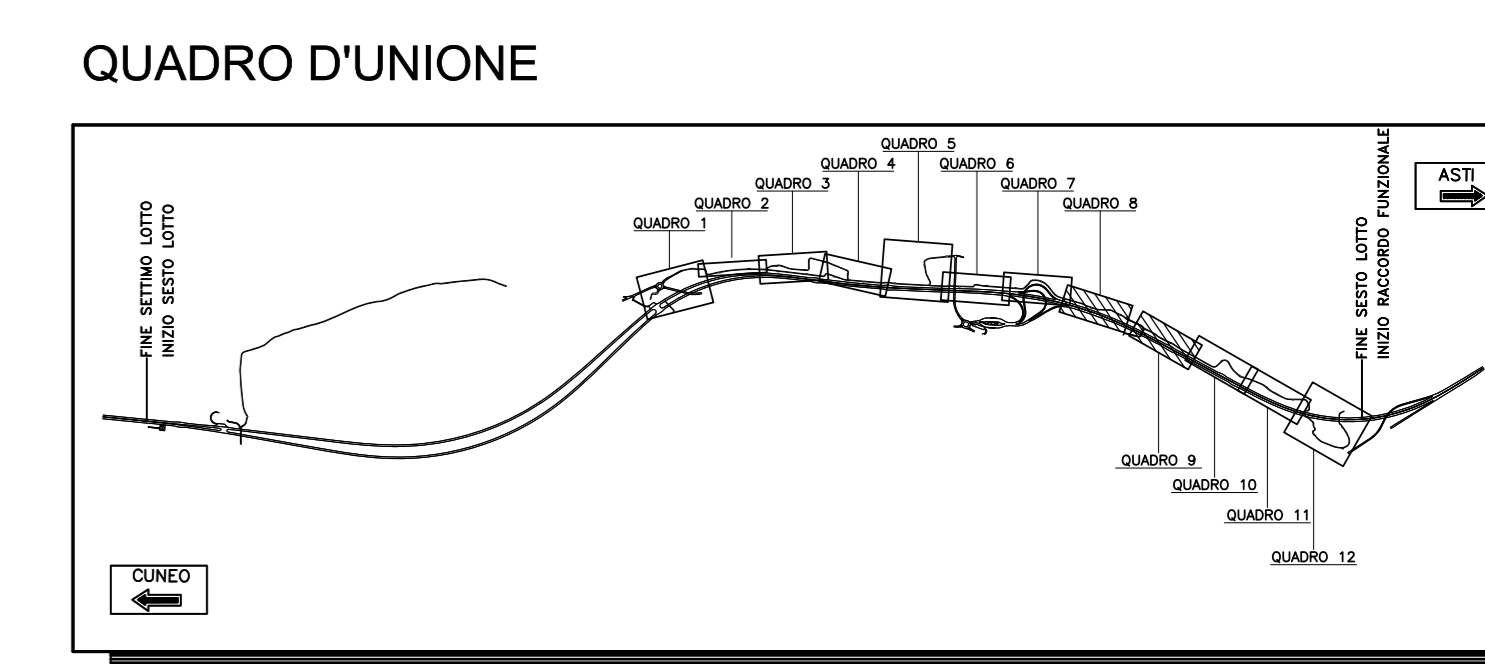
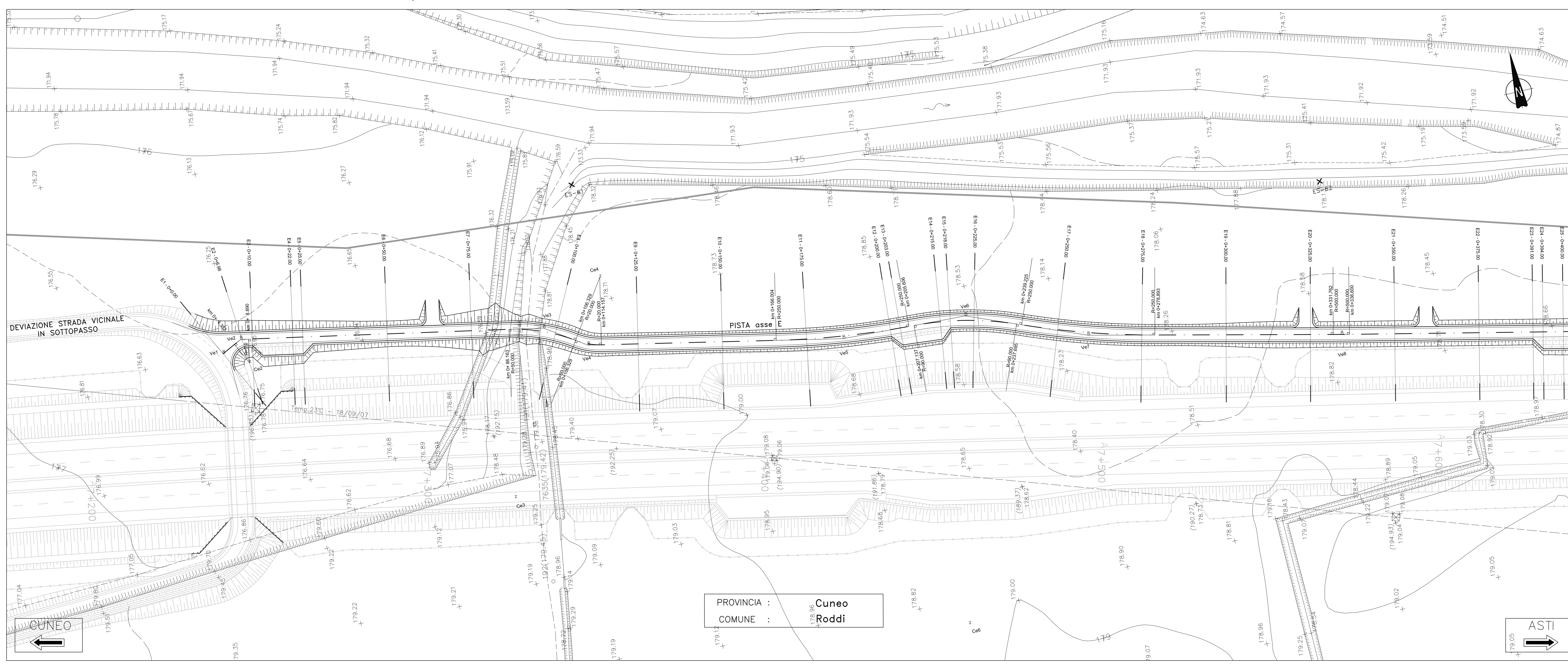

**AUTOSTRADA ASTI - CUNEO S.p.A.**

REGIONE PIEMONTE

PROVINCIA DI ASTI PROVINCIA DI CUNEO

**COLLEGAMENTO AUTOSTRADALE ASTI - CUNEO**

TRONCO II A21 (ASTI EST) - A6 (MARENE)  
LOTTO 6 RODDI - DIGA ENEL

VERIFICA DI ASSOGGETTABILITA' EX ART. 20 D.LGS. 152/06  
STRALCIO DEL PROGETTO ESECUTIVO  
CANTIERIZZAZIONE

VIABILITA' DI CANTIERE  
PISTA DI CANTIERE DA PROGR. 3+900 A PROGR. 8+900  
PLANIMETRIA DI PROGETTO E TRACCIAMENTO  
TAVOLA 5

Approvato:	Data:	Descrizione:	Redatto:	Correlato:	Approvato:	Controllato:	Scale:
01	Marzo 2014	EMISSORIE	Ing. Vasta	Ing. Ghislandi	Ing. Ghislandi	Ing. Ghislandi	1:500
02							
03							
04							

PROGETTISTA + RESP. INTEGRAZIONE PRESTAZIONI SPECIALISTICHE:  
Dot. Ing. Enrico Ghislandi  
Albo di Milano  
N° A 16993

CONCESSIONARIA:  
AUTOSTRADA ASTI - CUNEO S.p.A.