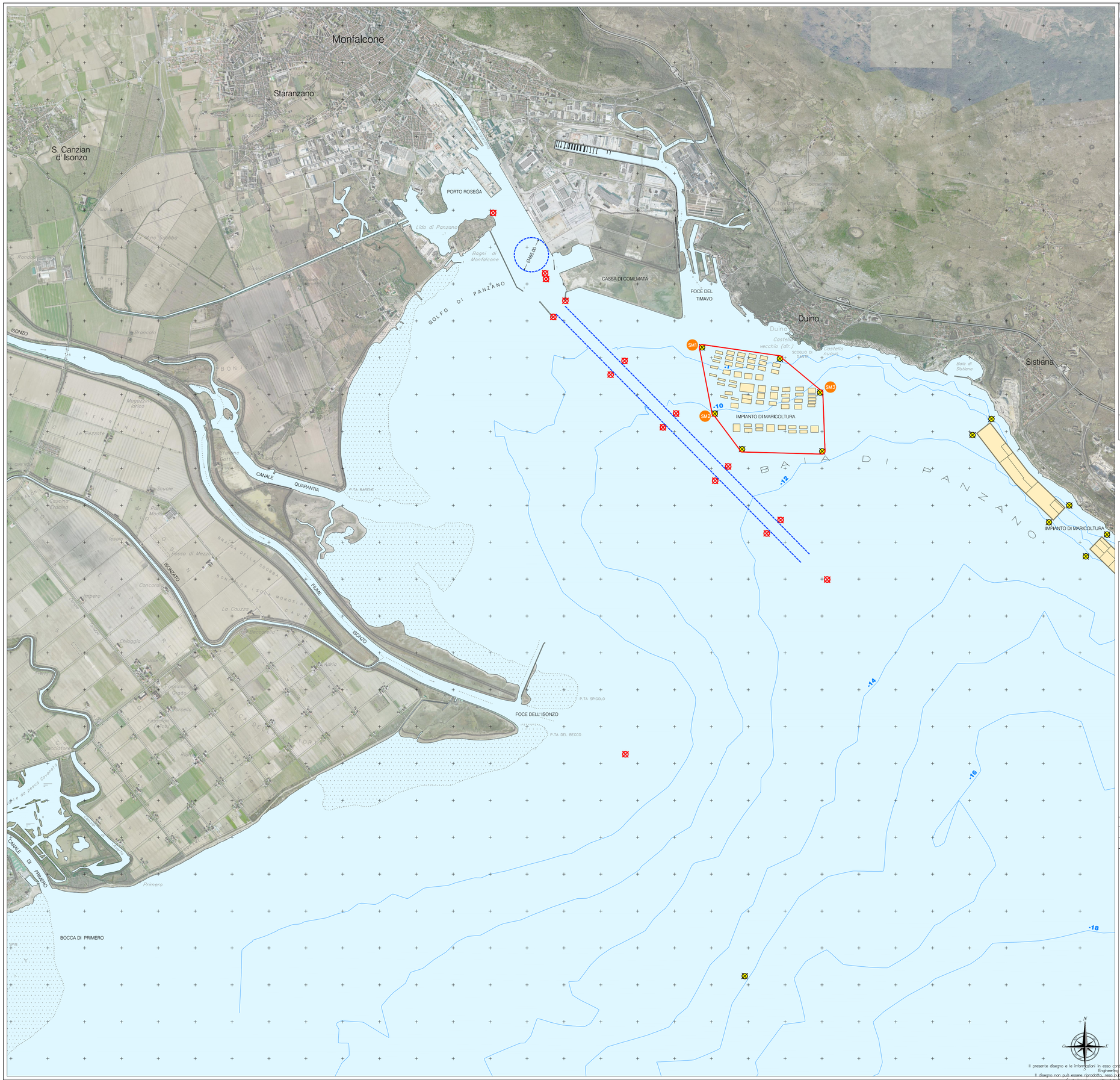

LEGENDA

	AREE DI INTERVENTO
	CANALE DI ACCESSO E BACINO DI EVOLUZIONE
	LIMITE CONCESSIONE DEGLI IMPIANTI DI MARICOLTURA
	IMPIANTI DI MARICOLTURA
	ACQUE MARINO COSTIERE DEL MARE ADRIATICO SETTENTRIONALE (AREE SENSIBILI AI SENSI DELL'ART. 91 DEL D.LGS 152/06
SM	STAZIONE DI MONITORAGGIO DELLE ACQUE MARINO COSTIERE
	BOA DI SEGNALAZIONE
	SEGNALETICA LUMINOSA

NOTA: - FONTE ARPA FVG - ABRI.BLU

Camera di Commercio Industria Artigianato ed Agricoltura di Gorizia
Azienda Speciale per il Porto di Monfalcone
Via Terme Romane, 5 - 34074 Monfalcone (Go)
e-mail: info@monfalconeport.it - tel 0481.414097 - fax 0481.414099

AZIENDA CON SISTEMA DI GESTIONE PER LA QUALITÀ CERTIFICATO DA DNV = UNI EN ISO 9001:2000 =

REGIONE AUTONOMA	COMUNE DI	PROVINCIA DI
FRIULI-VENEZIA-GIULIA	MONFALCONE	GORIZIA

PROGETTO DEFINITIVO

PER I LAVORI DI APPROFONDIMENTO DEL CANALE DI ACCESSO E DEL BACINO DI EVOLUZIONE DEL PORTO DI MONFALCONE - QUOTA DI PROGETTO: -12,50m s.l.m.m.

Tavola	Titolo		
Riferimento	Scala:	Redatto UFFICIO TECNICO CSIM	Approvato C.C.I.A.A. - A.S.P.M.

Ente preposto alla Progettazione
CONSORZIO PER LO SVILUPPO INDUSTRIALE DEL COMUNE DI MONFALCONE
con la Consulenza Ambientale
MONFALCONE AMBIENTE S.p.A.
a socio unico - Società sottoposta alla direzione e coordinamento dello CSIM

Progettista
ing. FABIO POCECCO
Responsabile Ufficio Tecnico CSIM

Coordinatore per la Sicurezza
ing. Vittorio Bozzetto

Il Commitente
C.C.I.A.A. - A.S.P.M.

Il R.U.P.
ing. Sergio SIGNORE

rev.	data	note
0	Dicembre 2013	EMISSIONE

REVISIONE REVISION	DATA DATE	MOTIVAZIONE REASON	PROPONENTE PROPOSER
00	Dicembre 2013	PRIMA EMISSIONE	S.J.S. Engineering s.r.l.

MATRICE DELLA REVISIONE
REVISION MATRIX

Incarico
Job
LAVORI DI APPROFONDIMENTO DEL CANALE DI ACCESSO E DEL BACINO DI EVOLUZIONE DEL PORTO DI MONFALCONE (QUOTA DI PROGETTO -12,50m s.l.m.m.)

Livello progettuale
Project level
PROGETTO DEFINITIVO

Committente
Client
CONSORZIO PER LO SVILUPPO INDUSTRIALE DEL COMUNE DI MONFALCONE

Titolo
Title
STUDIO DI IMPATTO AMBIENTALE
UBICAZIONE DELLE STAZIONI DI MONITORAGGIO DELLE ACQUE MARINO COSTIERE

Area code
0128 MFL

Title code
02163-00

Check
R01

Job code
C-02

Design by
S.J.S. Engineering s.r.l.
*Roma (00187)
Via Collina, n. 36
Taranto (74123)
P.zza Castel S.Angelo, n.11
Mosca (123242)
Zvenigorodskaya Presnaya
Grokholskiy Per. – Ufficio 3
COMPANY WITH QUALITY SYSTEM CERTIFIED BY DNV =ISO 9001=

Progettista responsabile/Head designer
Dott. Ing. Michelangelo Lentini
Progettisti/Designers
Dott. Ing. Marina Filippone
Dott. Ing. Alessandro Porretti

Drawn	Checked	Scale	Date	Filename
A. Margani	M.Filippone	1:25.000	Dicembre 2013	0128MFL02163-00-R01.dwg

Il presente disegno e le informazioni in esso contenute sono proprietà esclusiva della S.J.S. Engineering s.r.l.
Il disegno non può essere riprodotto, reso pubblico o utilizzato in alcun modo senza l'autorizzazione scritta della S.J.S. Engineering s.r.l.

This drawing and the information contained on it are exclusive property of S.J.S. Engineering s.r.l.
This drawing is not to be reproduced, further distributed or used for any purpose without written permission of S.J.S. Engineering s.r.l.