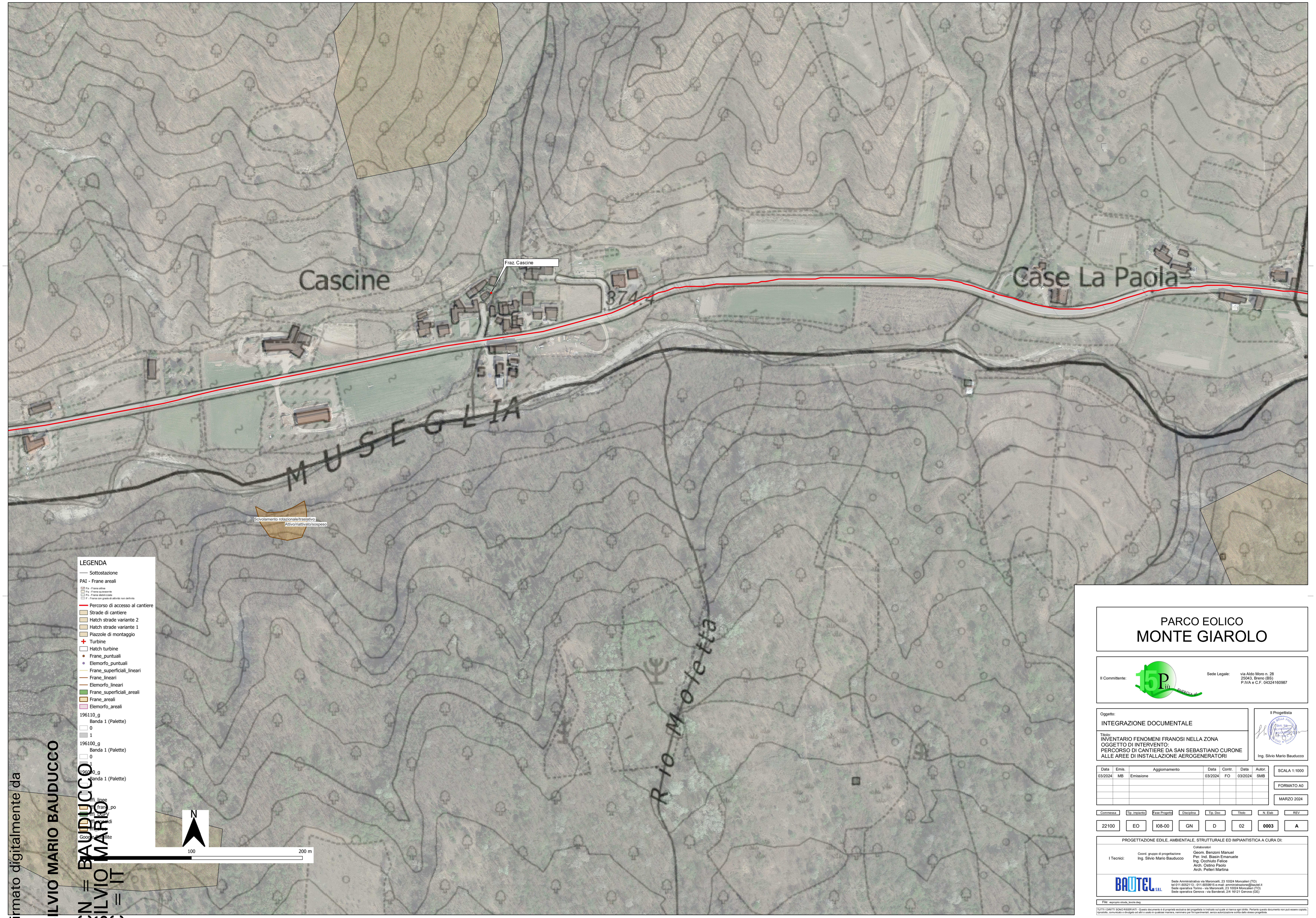

Firmato digitalmente da
SILVIO MARIO BAUDUCCO
CN = BAUDUCCO SILVIO MARIO
C = IT

PARCO EOLICO
MONTE GIAROLO

Il Committente: 15 Più Energia s.r.l.

Sede Legale: via Aldo Moro n. 28
25043, Breno (BS)
P.IVA e C.F. 04324160987

Oggetto:
INTEGRAZIONE DOCUMENTALE

Titolo:
INVENTARIO FENOMENI FRANOSI NELLA ZONA OGGETTO DI INTERVENTO:
PERCORSO DI CANTIERE DA SAN SEBASTIANO CURONE ALLE AREE DI INSTALLAZIONE AEROGENERATORI

Il Progettista
Dott. Ing. Silvio Mario Bauducco
Ordine degli Ingegneri della Prov. di Torino n. 3453
Ing. Silvio Mario Bauducco

Data	Emis.	Aggiornamento	Data	Contr.	Data	Autor.
03/2024	MB	Emissione	03/2024	FO	03/2024	SMB

SCALA 1:1000

FORMATO A0

MARZO 2024

Commessa	Tip. impianto	Fase Progetto	Disciplina	Tip. Doc	Titolo	N. Elab	REV
22100	EO	I08-00	GN	D	02	0003	A

PROGETTAZIONE EDILE, AMBIENTALE, STRUTTURALE ED IMPIANTISTICA A CURA DI:

I Tecnici:
Coord. gruppo di progettazione
Ing. Silvio Mario Bauducco

Collaboratori
Geom. Benzoni Manuel
Per. Ind. Biasin Emanuele
Ing. Occhiuto Felice
Arch. Ostino Paolo
Arch. Pelleri Martina

BAUTEL S.R.L.
Sede Amministrativa via Maroncelli, 23 10024 Moncalieri (TO)
tel 011.6052113 - 011.6059015 e-mail: amministrazione@bautel.it
Sede operativa Torino - via Maroncelli, 23 10024 Moncalieri (TO)
Sede operativa Genova - via Bandorali, 2/4 16121 Genova (GE)

File: esproprio-strada_tavole.dwg

TUTTI I DIRITTI SONO RISERVATI - Questo documento è di proprietà esclusiva del progettista lo indicato sul quale si riserva ogni diritto. Pertanto questo documento non può essere copiato, riprodotto, comunicato o divulgato ad altri o usato in qualsiasi maniera, nemmeno per fini sperimentali, senza autorizzazione scritta dello stesso progettista.