

LEGENDA

- Strade di cantiere
- Variante 2
- Variante 1
- Piazzole di montaggio
- Turbine 32632
- Elementi di criticità puntuali
- Percorsi panoramici
- Elementi di criticità lineari
- Varchi tra aree edificate
- Porte urbane
- Morfologie insediative**
- Elementi strutturanti i bordi urbani
- Alpeggi e insediamenti rurali di alta quota - mi 15
- Praterie rupicole
- Praterie - prato-pascoli - cespuglieti
- Laghi
- Ghiacciai rocce e macereti
- Aree non montane a diffusa presenza di siepi e filari
- Aree ed elementi di specifico interesse geomorfologico e naturalistico con rilevanza visiva
- Aree ed elementi di specifico interesse geomorfologico e naturalistico
- Aree di montagna
- Aree di elevato interesse agronomico**
- SV6 - Aree rurali di specifico interesse paesaggistico
- SV5 - Aree rurali di specifico interesse paesaggistico
- SV4 - Aree rurali di specifico interesse paesaggistico
- SV3 - Aree rurali di specifico interesse paesaggistico
- SV2 - Aree rurali di specifico interesse paesaggistico
- SV1 - Aree rurali di specifico interesse paesaggistico
- Sistema di crinali collinari e pedemontani principali e secondari**
- SC5 - Relazioni visive tra insediamento e contesto
- SC4 - Relazioni visive tra insediamento e contesto
- SC3 - Relazioni visive tra insediamento e contesto
- SC2 - Relazioni visive tra insediamento e contesto
- SC1 - Relazioni visive tra insediamento e contesto
- Profili paesaggistici**
- Fulcri naturali**
- Fulcri del costruito**
- Elementi caratterizzanti di rilevanza paesaggistica**
- Belvedere**
- Assi prospettici**
- Viabilità storica e patrimonio ferroviario**
- SS11
- SS12
- SS13
- Torino e centri di I-II-III rango**
- 0
- 1
- 2
- 3
- Struttura insediativa storica di centri con forte identità morfologica**
- Sistemi di ville giardini e parchi**
- Sistemi di fortificazioni**
- Sistemi di testimonianze storiche del territorio rurale**
- Presenza stratificata di sistemi irrigui**
- Poli della religiosità**
- Nuclei alpini connessi agli usi agro-silvo-pastorali**
- Luoghi di villeggiatura e centri di loisir**
- Infrastrutture e attrezzature turistiche per la montagna**
- Aree e impianti della produzione industriale ed energetica di interesse storico**
- Autostrade - Strade statali regionali e provinciali**
- Autostade**
- Strade provinciali**
- Strade regionali**
- Strade statali**
- Strade provinciali (ex statali)**
- Confini comunali**
- Edificato**
- UBO**
- produttivo, commerciale**
- residenziale**
- Ferrovie**
- Sistema idrografico**
- Google Satellite**

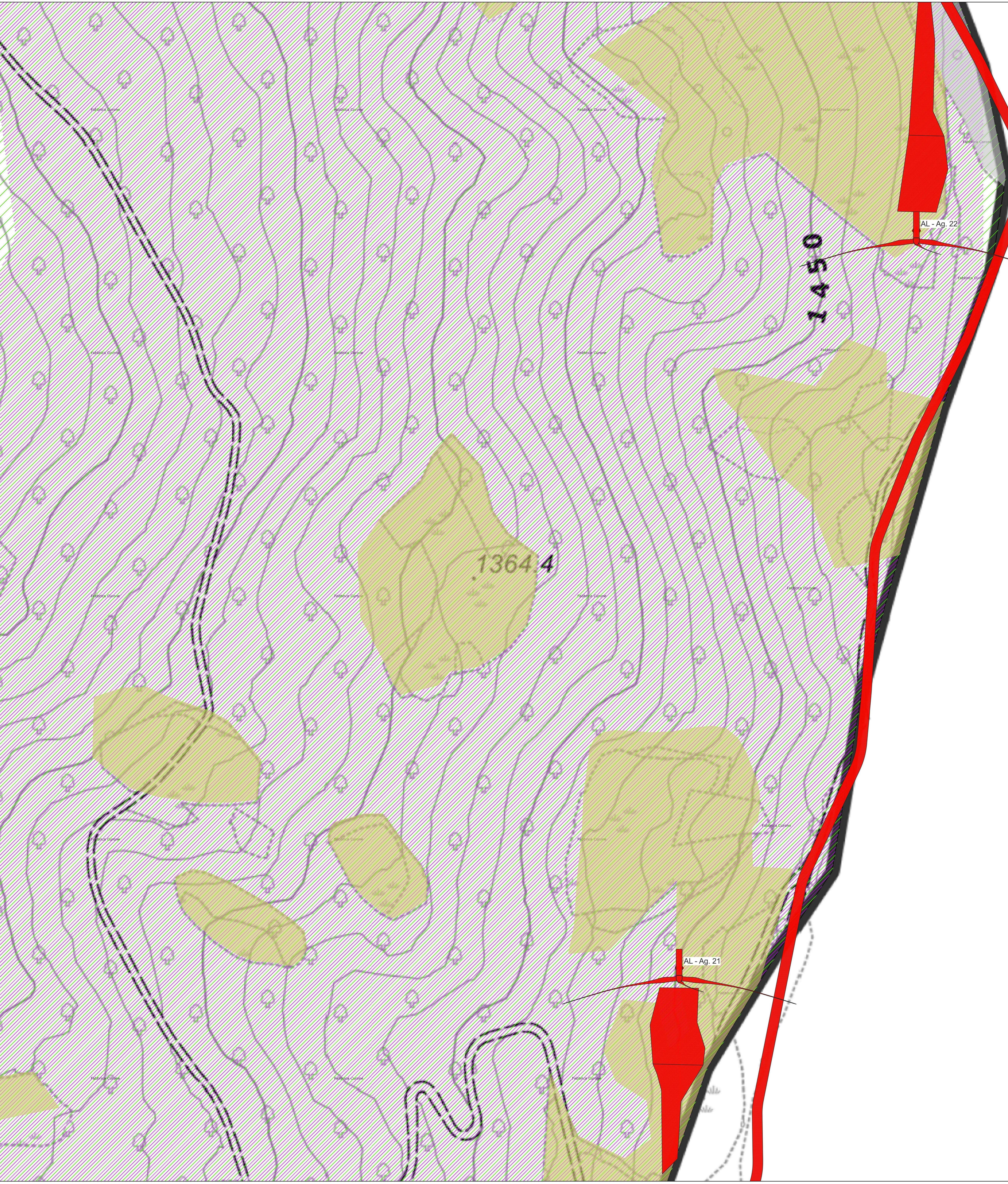
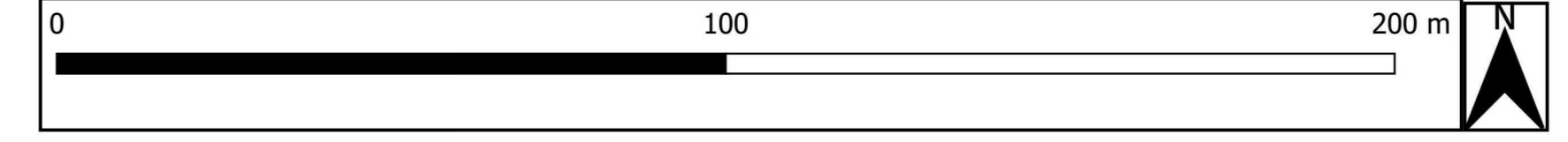

PARCO EOLICO MONTE GIAROLO

Il Committente: **Sede Legale:** via Aldo Moro n. 28
25043, Breno (BS)
P.IVA e C.F. 04324160987

Oggetto: INTEGRAZIONE DOCUMENTALE

Titolo: COMPONENTI NATURALISTICO-AMBIENTALI, STORICO-CULTURALI, PERCETTIVO-IDENTITARIE E MORFOLOGICO-INSEDIATIVE PERCORSO 24

Il Progettista:
Ing. Silvio Mario Bauducco

Data	Emis.	Aggiornamento	Data	Contr.	Data	Autor.	SCALA 1:1.000
03/2024	MB	Emissione	03/2024	FO	03/2024	SMB	FORMATO A0
							MARZO 2024

Commissa	Tp. Impianto	Fase Progetto	Disciplina	Tp. Doc.	Tasso	N. Elab.	REV
22100	EO	I08-00	GN	D	06	0026	A

PROGETTAZIONE EDILE, AMBIENTALE, STRUTTURALE ED IMPIANTISTICA A CURA DI:

I Tecnici: Coord. gruppo di progettazione
Ing. Silvio Mario Bauducco

Collaboratori:
Geom. Benzoni Manuel
Per. Ind. Biasin Emanuele
Ing. Occhiero Felice
Arch. Ostino Paolo
Arch. Pelletti Martina

BAUTEL S.R.L. Sede Amministrativa via Marconi, 23 10024 Moncalieri (TO)
tel 011 8024113 - 011 8029919 e-mail: amministrazione@bautel.it
Sede operativa Torino - via Marconi, 23 10024 Moncalieri (TO)
Sede operativa Genova - via Bandiera, 24 16121 Genova (GE)

TUTTI I DIRITTI SONO RISERVATI. Questo documento è di proprietà esclusiva del progettista ed indicato su quale si riserva ogni diritto. Permetto questo documento non può essere copiato, riprodotto, comunicato o divulgato ad altri o usato in qualsiasi maniera, nemmeno per fini sperimentali, senza autorizzazione scritta dal stesso progettista.