

PARCO EOLICOMONTE GIAROLO

Il Committente:



Sede Legale:

via Aldo Moro n. 28
25043, Breno (BS)
P.IVA e C.F. 04324190984

INTEGRAZIONE DOCUMENTALE

MASE_2023_0209106
ANALISI STORICA COPERTURA
FORESTALE

SCALA: NA
FORMATO: A4
REVISIONE: A – APRILE 2024

I Progettisti

Dott. For. Marco Calandri

DATA	EMIS.	AGGIORNAMENTO	DATA	CONTR.	DATA	AUTOR.
04/2024	MC	Prima emissione	10/2023	GB	04/2024	GB

Commessa	Tip. impianto	Fase Progetto	Disciplina	Tip. Doc.	Titolo	N. Elab.	REV
22100	EO	108	FO	R	02	0002	A

PROGETTAZIONE A CURA DI:

Coor. Gruppo di Progettazione:



Dott. For. Marco CALANDRI – ODAF CN n°166
Sede Legale ed Amm. Via Coronata 28 – 12045 Fossano (CN)
Cell. +39 339 5716741 – Email: marco.calandri@atprogetti.it

Collaboratori:

Dott. For. Luca MALCOTTI – ODAF NO – VCO n°136
Dott. Agr. Lucia MINOLA – ODAF NO – VCO n°165

SOMMARIO

1	Sito AL – Ag. 16.....	2
2	Sito AL – Ag. 21.....	5
3	Sito AL – Ag. 22.....	8

PARCO EOLICO MONTE GIAROLO

ANALISI STORICA COPERTURA FORESTALE

INTEGRAZIONI MASE_2023-0209106- MINISTERO DELLA CULTURA - SOPRINTENDENZA ARCHEOLOGIA BELLE ARTI E PAESAGGIO PER LE PROVINCE DI ALESSANDRIA ASTI E CUNEO

1 SITO AL – Ag. 16



Figura 1 - Carta Tecnica (Regione Piemonte)



Figura 2 - Planimetria catastale e particelle interessate (Regione Piemonte)

PARCO EOLICO MONTE GIAROLO

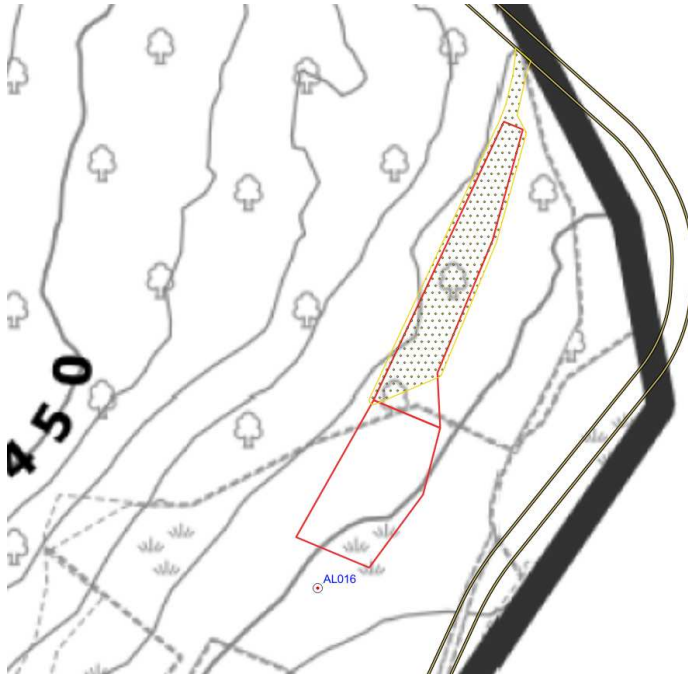
ANALISI STORICA COPERTURA FORESTALE

INTEGRAZIONI MASE_2023-0209106- MINISTERO DELLA CULTURA - SOPRINTENDENZA ARCHEOLOGIA BELLE ARTI E PAESAGGIO PER LE
PROVINCE DI ALESSANDRIA ASTI E CUNEO

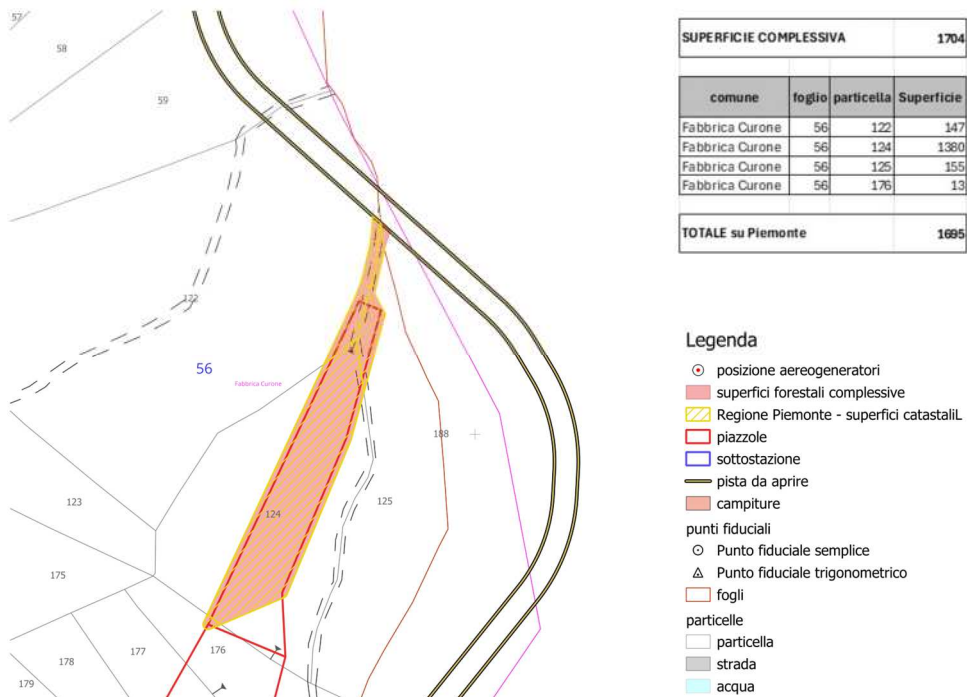

Figura 3 – Ortofoto AGEA (Regione Piemonte) – agg. 2021



Figura 4 – Ortofoto Regione Piemonte – agg. 2010

PARCO EOLICO MONTE GIAROLO

ANALISI STORICA COPERTURA FORESTALE

INTEGRAZIONI MASE_2023-0209106- MINISTERO DELLA CULTURA - SOPRINTENDENZA ARCHEOLOGIA BELLE ARTI E PAESAGGIO PER LE
PROVINCE DI ALESSANDRIA ASTI E CUNEO



Figura 5 – Ortofoto Regione Piemonte – agg. 1998



Figura 6 – Ortofoto Regione Piemonte – agg. 1989

2 SITO AL – AG. 21



Figura 7 - Carta Tecnica (Regione Piemonte)



Figura 8 - Planimetria catastale e particelle interessate (Regione Piemonte)

PARCO EOLICO MONTE GIAROLO

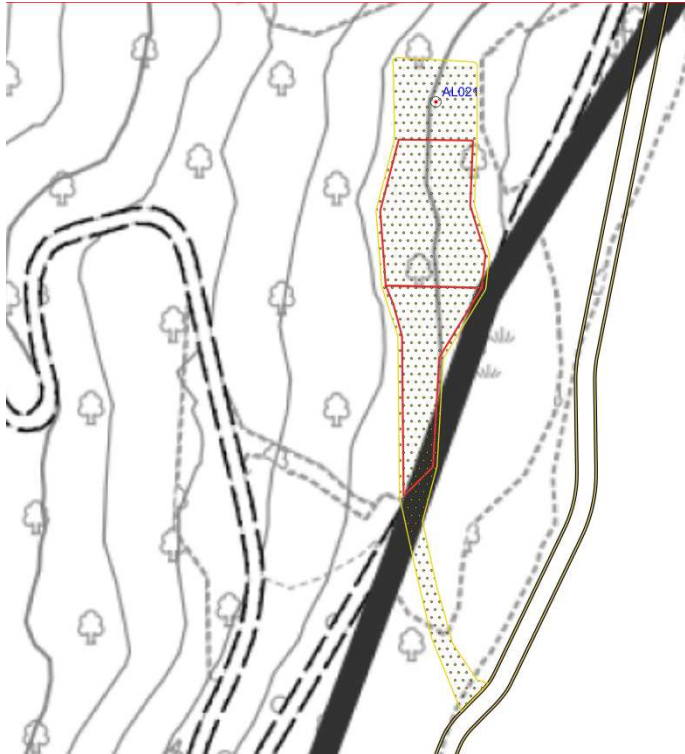
ANALISI STORICA COPERTURA FORESTALE

INTEGRAZIONI MASE_2023-0209106- MINISTERO DELLA CULTURA - SOPRINTENDENZA ARCHEOLOGIA BELLE ARTI E PAESAGGIO PER LE
PROVINCE DI ALESSANDRIA ASTI E CUNEO



Figura 9 – Ortofoto AGEA (Regione Piemonte) – agg. 2021



Figura 10 – Ortofoto Regione Piemonte – agg. 2010

PARCO EOLICO MONTE GIAROLO

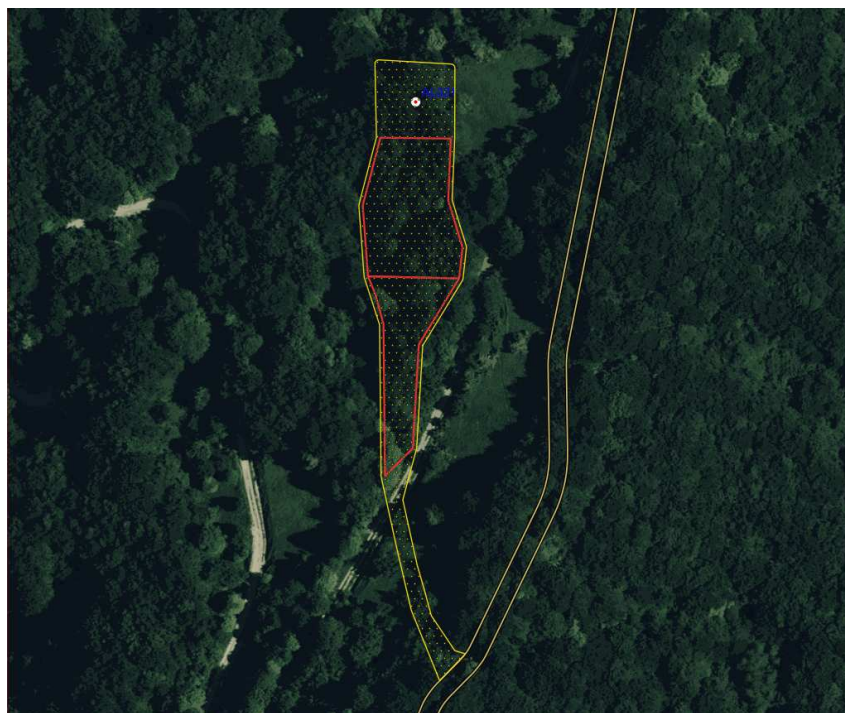
ANALISI STORICA COPERTURA FORESTALE

INTEGRAZIONI MASE_2023-0209106- MINISTERO DELLA CULTURA - SOPRINTENDENZA ARCHEOLOGIA BELLE ARTI E PAESAGGIO PER LE
PROVINCE DI ALESSANDRIA ASTI E CUNEO



Figura 11 – Ortofoto Regione Piemonte – agg. 1998



Figura 12 – Ortofoto Regione Piemonte – agg. 1989

3 SITO AL – AG. 22



Figura 13 - Carta Tecnica (Regione Piemonte)



Figura 14 - Planimetria catastale e particelle interessate (Regione Piemonte)

PARCO EOLICO MONTE GIAROLO

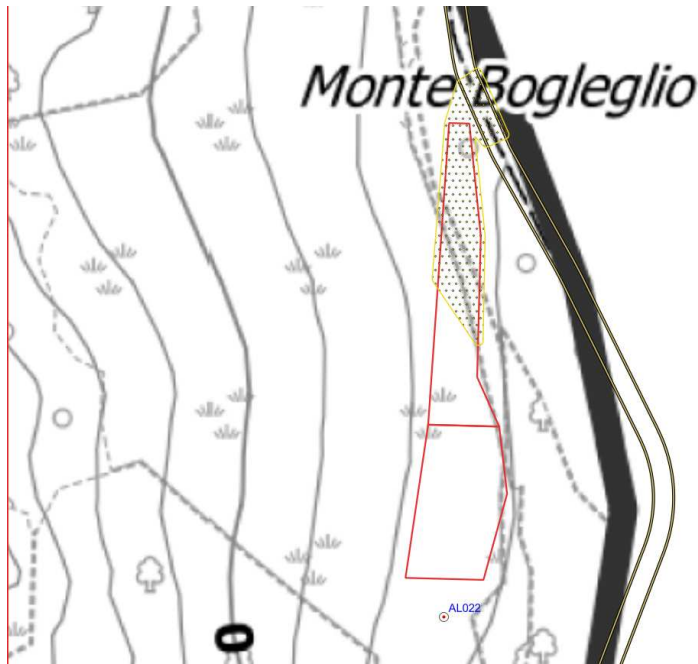
ANALISI STORICA COPERTURA FORESTALE

INTEGRAZIONI MASE_2023-0209106- MINISTERO DELLA CULTURA - SOPRINTENDENZA ARCHEOLOGIA BELLE ARTI E PAESAGGIO PER LE
PROVINCE DI ALESSANDRIA ASTI E CUNEO

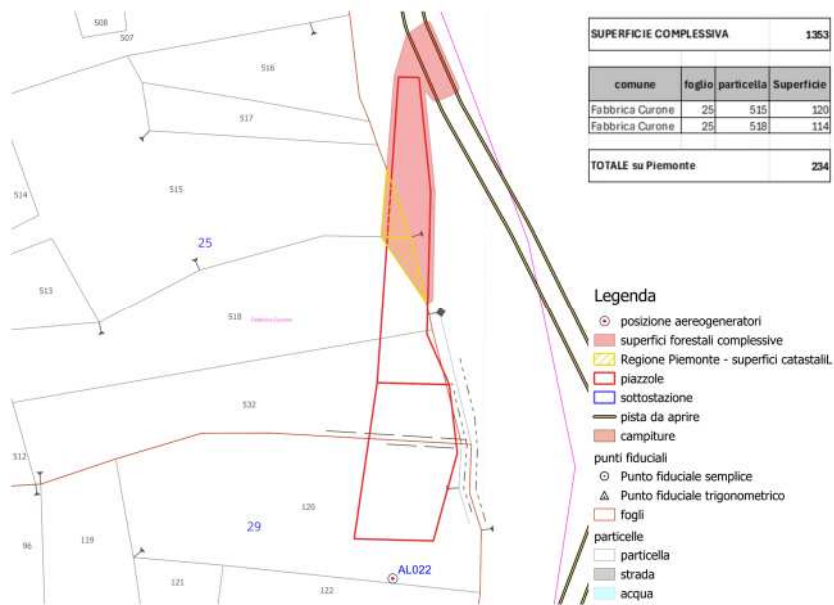

Figura 15 – Ortofoto AGEA (Regione Piemonte) – agg. 2021



Figura 16 – Ortofoto Regione Piemonte – agg. 2010

PARCO EOLICO MONTE GIAROLO

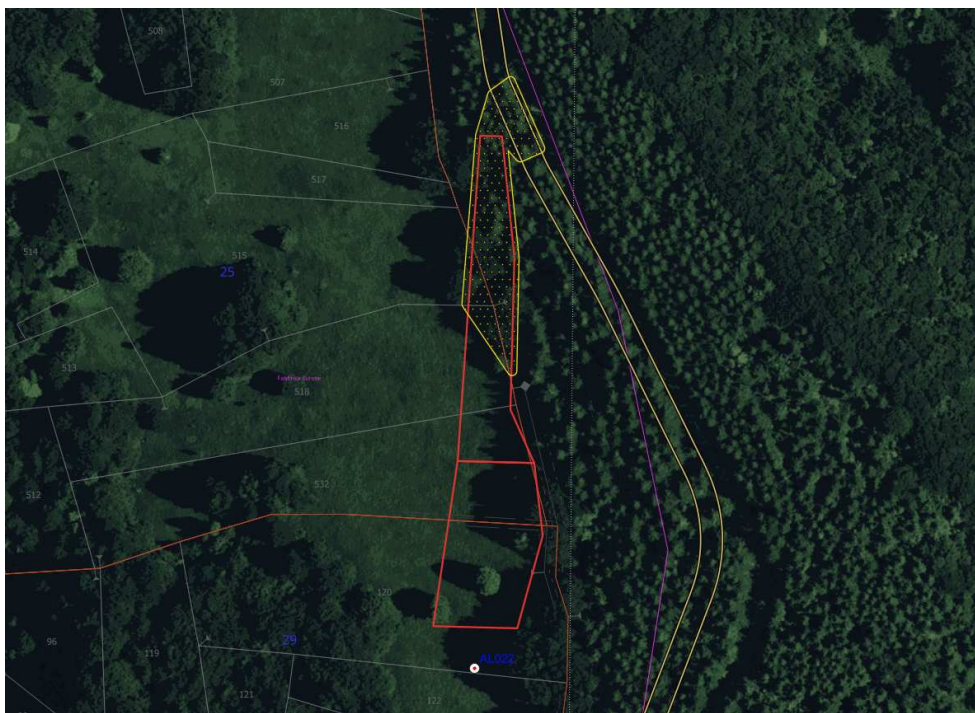
ANALISI STORICA COPERTURA FORESTALE

INTEGRAZIONI MASE_2023-0209106- MINISTERO DELLA CULTURA - SOPRINTENDENZA ARCHEOLOGIA BELLE ARTI E PAESAGGIO PER LE
PROVINCE DI ALESSANDRIA ASTI E CUNEO

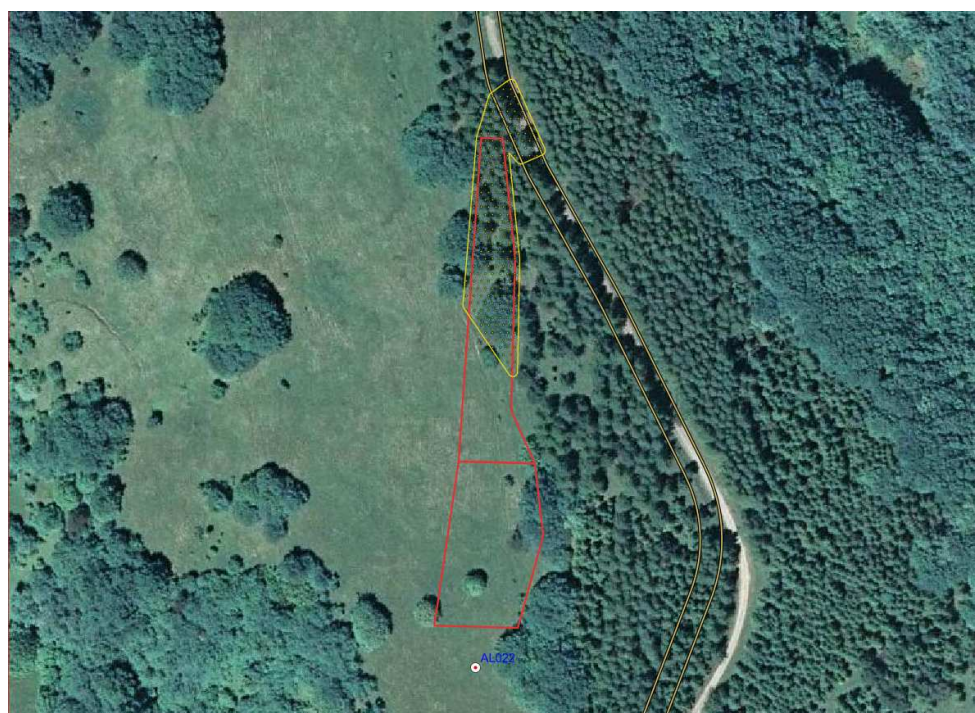

Figura 17 – Ortofoto Regione Piemonte – agg. 1998



Figura 18 – Ortofoto Regione Piemonte – agg. 1989