

REGIONE BASILICATA

Comune di Craco (MT)

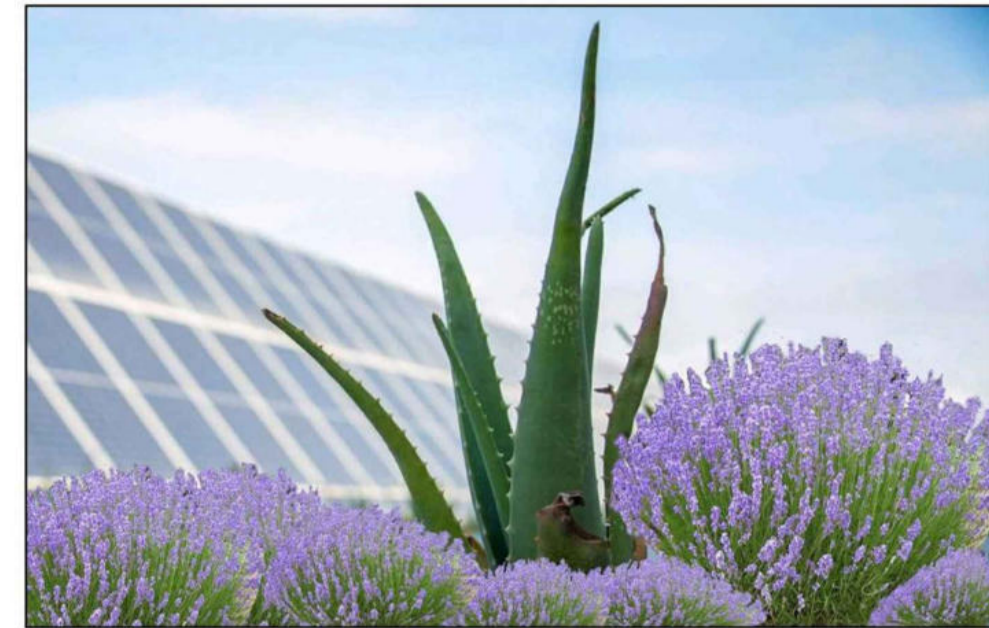

IMPIANTO AGRIVOLTAICO DA 20 MW

Per la Coltivazione di Erbe Officinali e Simili

Craco - Canzonieri

Richiesta Integrazioni [ID_VIP 9193] del 19/10/2023
- EFFETTO CUMULO -

Tavola:	Data:	Revisione:	Scala:
1.d	Agosto 2022	REV01_Gennaio 2024	
Achitettonico	Strutture	Impianti	Antincendio
Committente:		Progettisti:	
Beta Gemini S.r.l.		Arch. Nunzio Paolo SIMMARANO	
Via Mercato, 3 - 20121 Milano - C.F./P.IVA 12299770961		Collaboratori: Dott. Arch. Filippo TAURO Arch. Carmela VENTURA Ing. Maria SATRIANO	

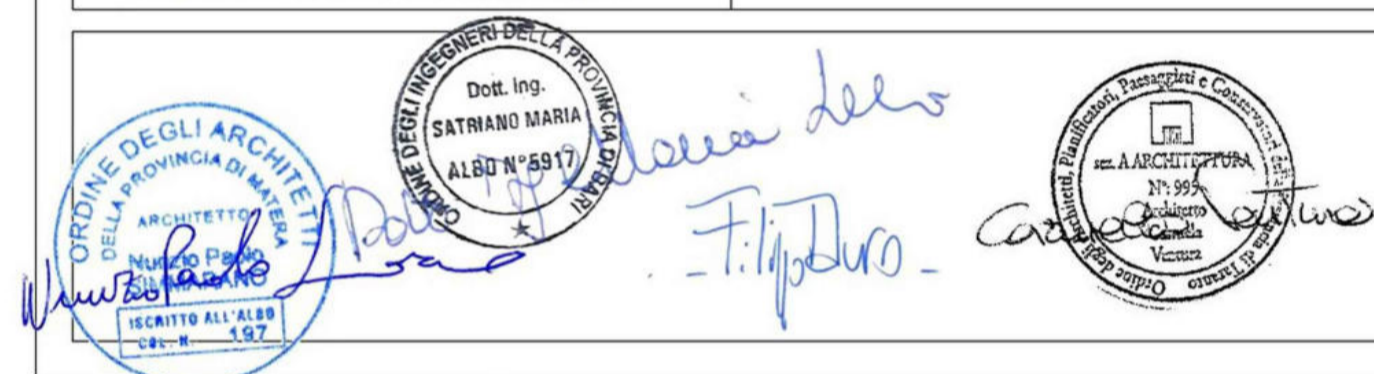

L'individuazione e la scelta dei punti di presa si è articolata in base a quanto previsto dal D. Lgs. 22/01/2004 n. 42 art.146, comma 2 "Codice dei Beni Culturali e del Paesaggio". I punti di osservazione e di rappresentazione fotografica dello stato attuale dell'area d'intervento e del rispettivo contesto paesaggistico, sono stati individuati e ripresi da luoghi di normale accessibilità e da percorsi panoramici, dai quali è possibile cogliere con completezza le fisionomie fondamentali del territorio. Inoltre, tali punti, sono stati presi tenendo conto soprattutto della vincolistica presente nell'area come quella Paesaggistica, tra cui fiumi, torrenti e corsi d'acqua (art. 142 let. c) foreste e boschi (art. 142 let. g) laghi ed invasi artificiali (art. 142 let. b) oppure beni d'interesse archeologico (art. 10), tratturi (art. 10) e beni monumentali (art. 10).

In base a quanto sopra documentato, ovvero in base all'intervisibilità potenziale, luoghi di normale accessibilità e percorsi panoramici, nonché la vincolistica, sono stati individuati i punti di presa fotografici dai quali si è poi proceduto ad eseguire le simulazioni post operam attraverso lo strumento del rendering fotografico anche definito foto inserimento.

Per la visualizzazione di dettaglio, si considera il paesaggio in una scala più ampia valutando il rapporto dell'Impianto Agrivoltaico con gli altri impianti presenti nell'area in funzione di un ipotetico effetto "Cumulo" visto dalle strade presenti nell'area, ovvero: la S.P. Craco-San Mauro Forte e la Strada comunale per Stigliano.



Foto ante intervento



Fotoinserimento



Foto ante intervento



Fotoinserimento

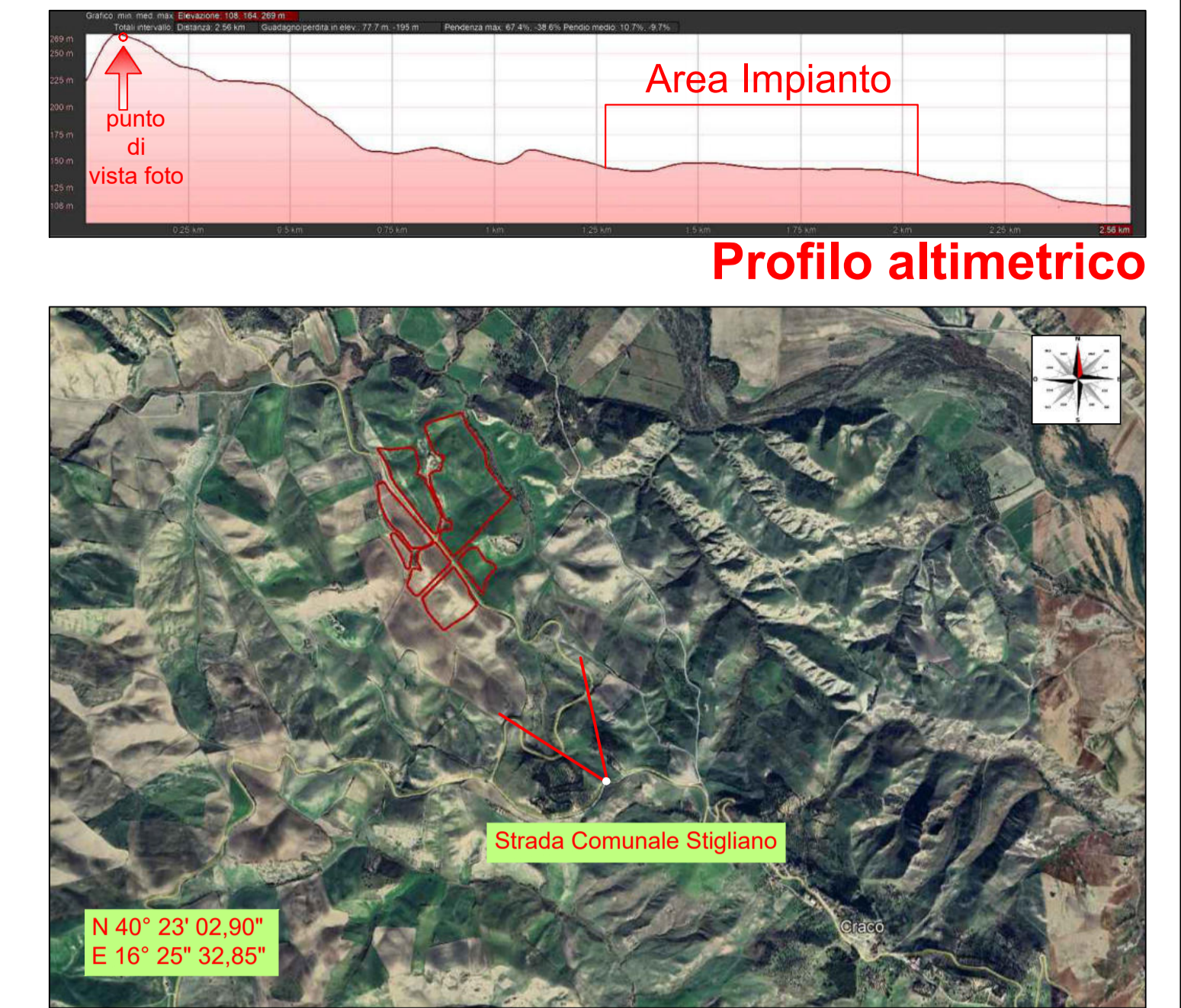

Foto ante intervento



Fotoinserimento

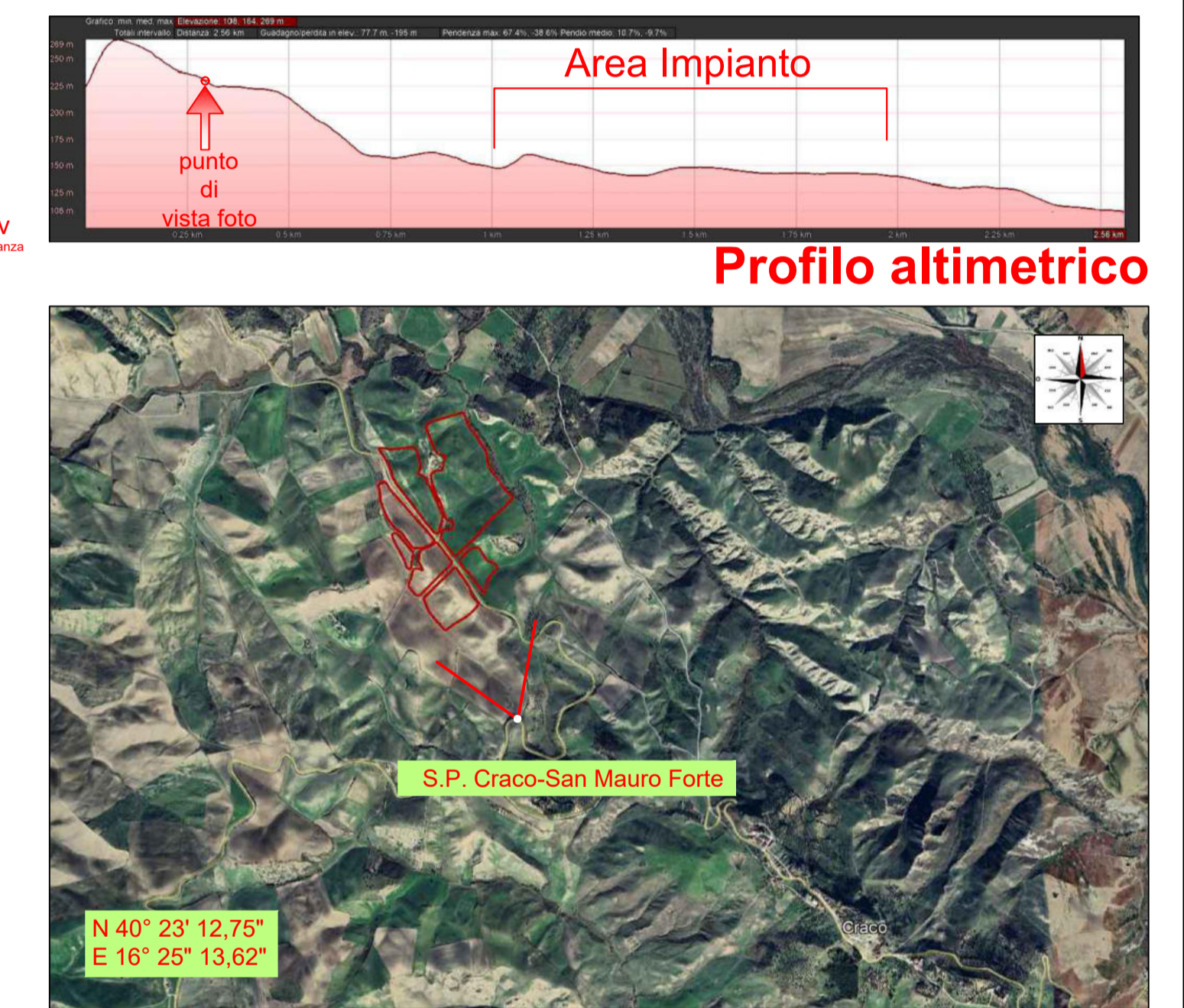