

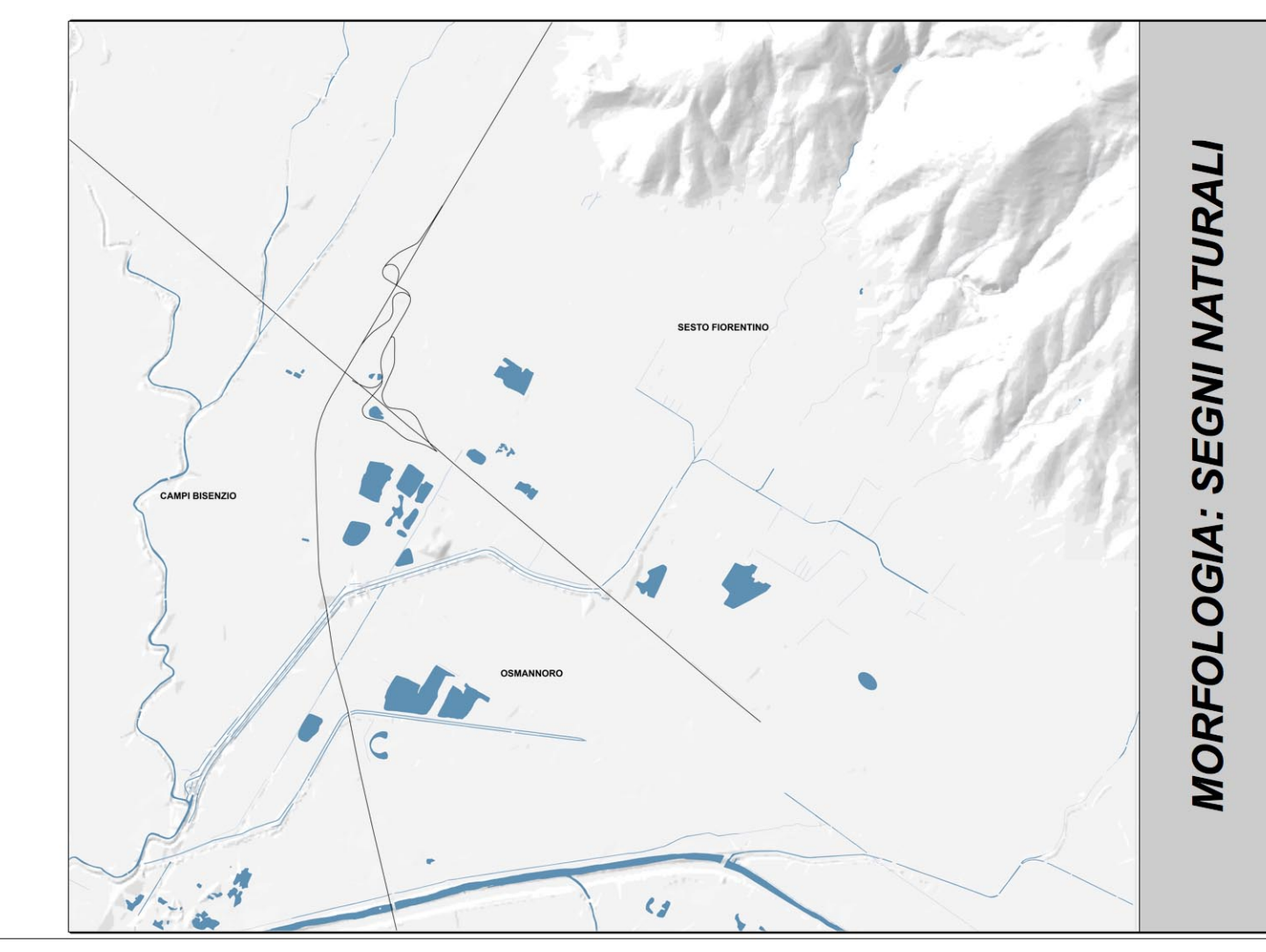

LEGENDA

-  AREE DI PROGETTO
-  CURVE DI LIVELLO
-  ARGINI DEI FIUMI E FOSSI
-  LAGHI E ZONE UMIDE
-  DUNE E RILEVATI
-  RETICOLO IDROGRAFICO E REGIMENTAZIONE DELLE ACQUE

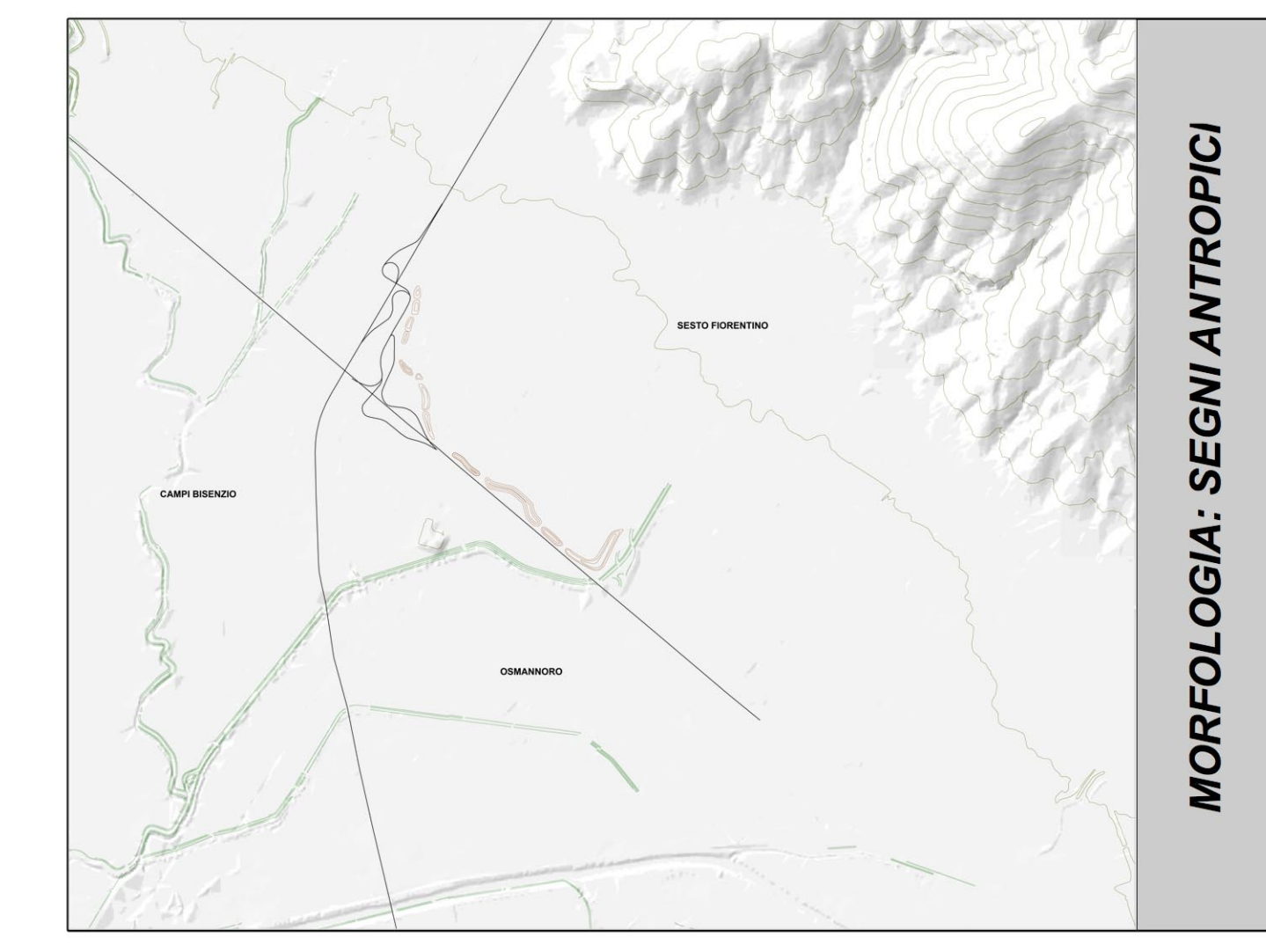

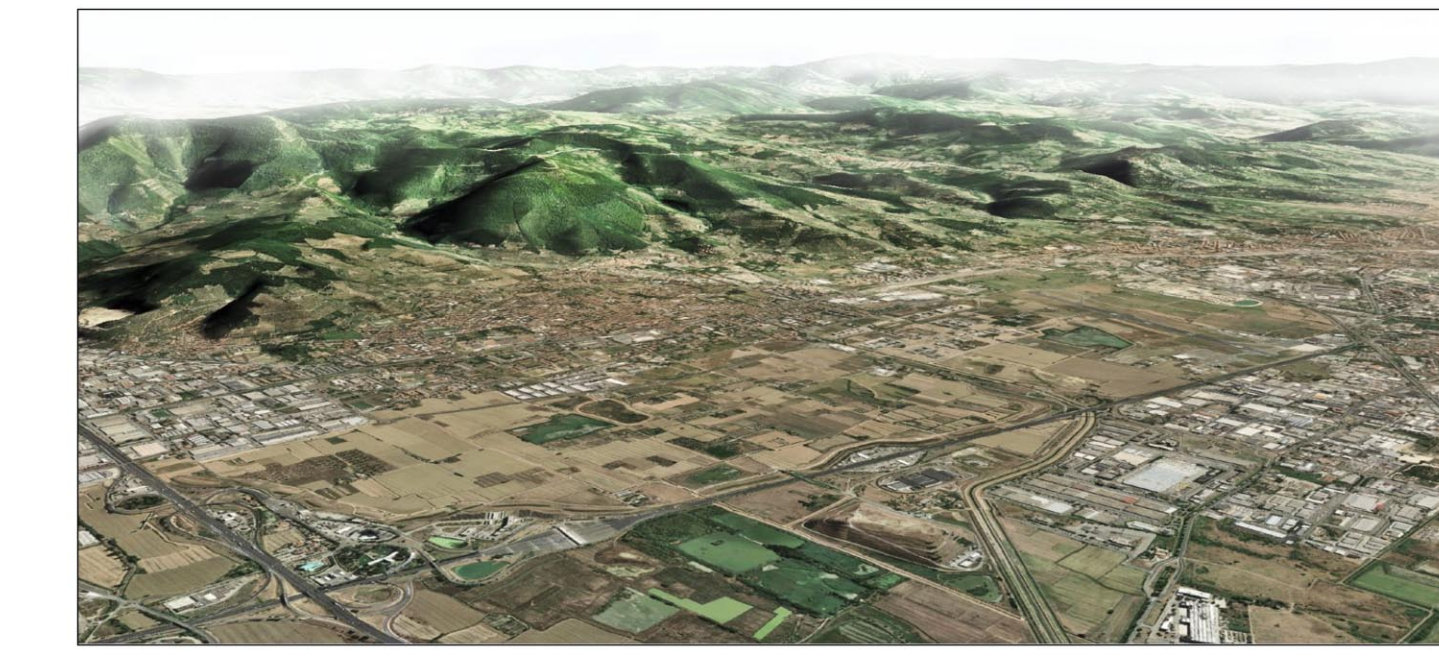

MINISTERO DELLE INFRASTRUTTURE
E DEI TRASPORTI



ENAC
ENTE NAZIONALE PER L'AVIAZIONE
CIVILE



AEROPORTO INTERNAZIONALE DI FIRENZE - "AMERIGO VESPUCCI"



**PROJECT REVIEW - PIANO DI SVILUPPO
AEROPORTUALE AL 2035**

**STUDI SPECIALISTICI
CARTA DELLA MORFOLOGIA DEL TERRITORIO**

STUDIO AMBIENTALE INTEGRATO

LIV	REV	DATA EMISSIONE	SCALA	CODICE FILE COMPLETO
SAI	00	MARZO 2024	1:10.000	FLR-RMPL-SAI-PAE1-002-PA-PL_Carta Morf Terr
		TITOLO RIDOTTO Carta Morf Terr		

REVISIONE	DATA	DESCRIZIONE	REDAATTO	VERIFICATO	APPROVATO
01	03/03/24	EMMISSIONE PER PROSECUZIONE VALUTAZIONE	SA	ENRICO	L. TRINAMANI

<p>COMITENTE PRINCIPALE</p>  <p>Toscana Aeroporti ACCOUNTABLE MANAGER Dott. Vittorio Fedi</p>	<p>GRUPPO DI PROGETTAZIONE</p>  <p>Toscana Aeroporti INGEGNERIA DIRETTORE TECNICO Dott. Andrea Sestini Ordine degli Ingegneri di Massa Carrara n° 191</p>	<p>SUPPORTI SPECIALISTICI</p> <p>POST HOLDER PROGETTAZIONE Ing. Lorenzo Terenzi</p> <p>POST HOLDER MANUTENZIONE Ing. Nicola D'Agostino</p> <p>POST HOLDER AREA DI MOVIMENTO Geom. Luca Elvini</p>
<p>RESPONSABILE INTERAZIONE PRELAZIONI SPECIALISTICHE Ing. Andrea Sestini Ordine degli Ingegneri di Massa Carrara n° 191</p>		<p>SUPPORTO SPECIALISTICO</p>  <p>ISA S.p.A. INGEGNERIA S.p.A. - 50139 FIRENZE</p>

E' SEVERAMENTE VIETATA LA RIPRODUZIONE O LA CESSAZIONE AUTORIZZAZIONE DELLA COMMITENTE