

PUNTI DI MONITORAGGIO

SIMBOLO	PARAMETRO MONITORATO	DENOMINAZIONE PUNTI	AREE DA MONITORARE
🕒	Chirotofauna	FAU-CH125	Presenza di punti d'acqua, d'importanti formazioni lineari ed aree di maggiore naturalità
		FAU-CH126	Area in cui sono previste opere di compensazione del punto di vista naturalistico
		FAU-CH127	Area in cui sono previste opere di compensazione del punto di vista naturalistico
🕒	Chirotofauna all'interno dei ruderi e rifugi	RUD-CH18	Costruzioni idonee con buona connessione alla vegetazione, in vicinanza dei corsi d'acqua, a distanza di almeno 2 km dall'area di progetto
		RUD-CH19	Rifugi situati all'interno delle aree di compensazione del punto di vista naturalistico
		RUD-CH20	Rifugi situati presso le "Miere di Marchino" sui Monti della Calvana
		RUD-CH21	Rifugi situati presso le "Miere di Marchino" sui Monti della Calvana
🌿	Avifauna	FAU-AV1	Podere la Querciola - Parco della Piana
		FAU-AV2	Podere la Querciola - Stagno dei Cavalieri
		FAU-AV3	Podere la Querciola - Cassa di espansione
		FAU-AV4	Podere la Querciola - Lago di Padule
		FAU-AV5	Lago di Penotola
		FAU-AV6	Casi WWF Val di Rose
		FAU-AV7	S. Croce, Sesto F.no - Area di compensazione 2
		FAU-AV8	Il Piano, S. Mauro a Signa - Area di compensazione 1
FAU-AV9	Casello Autostrada A11 - Pozza interclusa		

SIMBOLO	PARAMETRO MONITORATO	DENOMINAZIONE PUNTI	AREE DA MONITORARE
🐸	Erettofauna	FAU-EP1	Duna in Via Marconi sottoposta a vincolo di tutela
		FAU-EP2	Duna in Via Marconi sottoposta a vincolo di tutela
		FAU-EP3	Duna in Via Marconi sottoposta a vincolo di tutela
		FAU-EP4	Duna in Via Marconi sottoposta a vincolo di tutela
		FAU-EP5	Duna in Via Marconi sottoposta a vincolo di tutela
		FAU-EP6	Duna in Via Marconi sottoposta a vincolo di tutela
		FAU-EP7	Duna in Via Marconi sottoposta a vincolo di tutela
		FAU-EP8	Duna in Via Marconi sottoposta a vincolo di tutela
		FAU-EP9	Duna in Via Marconi sottoposta a vincolo di tutela
		FAU-EP10	Duna in Via Marconi sottoposta a vincolo di tutela

LEGENDA

ELEMENTI ESISTENTI	AREE DI CANTIERE	OPERE DI PROGETTO - TERMINALI
<ul style="list-style-type: none"> SEDIME AEROPORTUALE ATTUALE RETIICOLO IDROGRAFICO ESISTENTE 	<ul style="list-style-type: none"> CAMPO BASE AREA STOCCAGGIO MATERIALI IMPIANTI DI CANTIERE DEPOSITO INTERMEDIO TERRE AREA TRATTAMENTO ACQUE AREA AMBIANTO BETONAGGIO E FIBERIZZAZIONE 	<ul style="list-style-type: none"> EDIFICI PIANO TERMO EDIFICI PIANO PRIMO PARCHIEGGI VIABILITA' TERRAPIENO PROIEZIONE TETTO VERDE PERCORSO CICLABILE
OPERE DI PROGETTO		
<ul style="list-style-type: none"> AREE PROGETTO OPERE DI COMPENSAZIONE EDIFICI PIANO PRIMO VASCHE SCUOLA MARESCIALLI BIMODELLAZIONI MORFOLOGICHE 	<ul style="list-style-type: none"> DUNA ANTIRUMORE VIABILITA' DI PROGETTO IDRAULICA ESTERNA AL SEDIME DUNE AUTOSTRADALI 	

KEY-PLAN

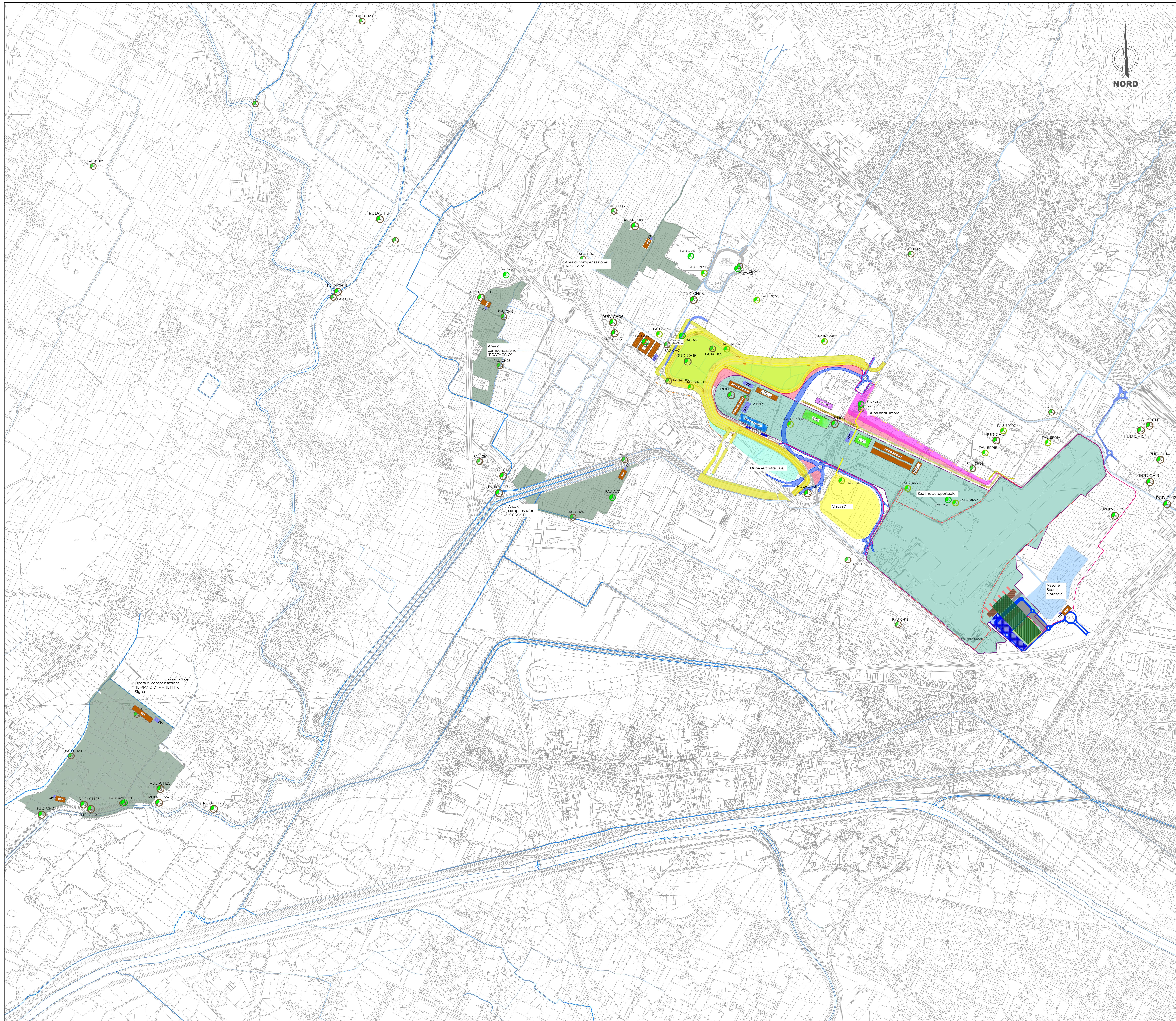
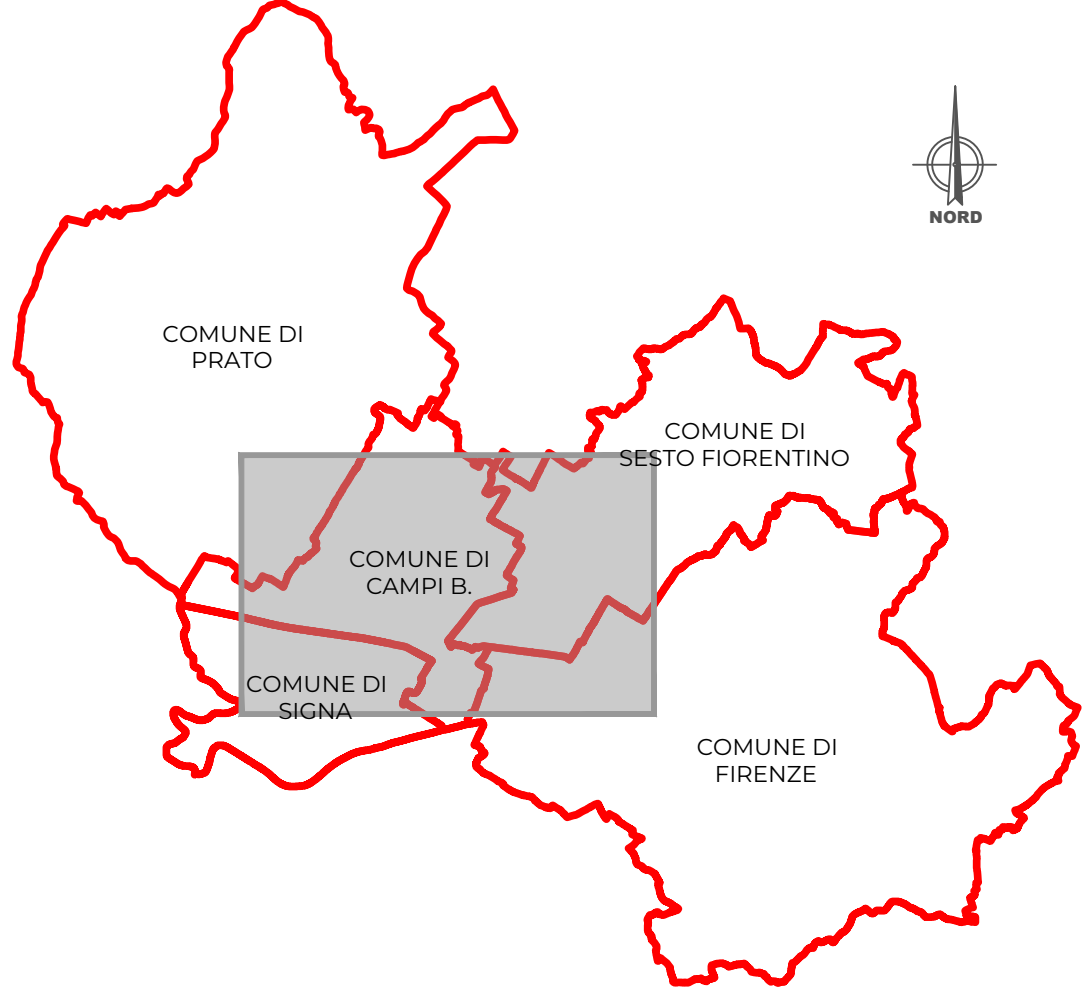

MINISTERO DELLE INFRASTRUTTURE E DEI TRASPORTI

ENTE NAZIONALE PER L'AVIAZIONE CIVILE

AEROPORTO INTERNAZIONALE DI FIRENZE - "AMERIGO VESPUCCI"

PROJECT REVIEW - PIANO DI SVILUPPO AEROPORTUALE AL 2035

PIANO DI MONITORAGGIO AMBIENTALE - PMA
Ubicazione dei punti di indagine - Fauna

STUDIO AMBIENTALE INTEGRATO

REV	00	DATA EMISSIONE	MARZO 2024	SCALA	1:10.000	CODICE FILE COMPLETO	FLR-MPL-SAI-PMA1-010-GE-PL_Pi Fau
REV	00	TITOLO RIDOTTO	Pi Fau				

REVISIONE	EMISORE PER PROCEDURA VALAS	AMBIENTE SPA	CANTIERI	L. TENDANI
REVISIONE	COORDINATORE	REDAZIONE	VERIFICATO	APPROVATO