COMUNE DI FIRENZE

fig 1.9 MOBILITÀ - Estratto tavola 9 - scala 1:30.000
Approvazione deliberazione C.C. n. 2011/C/00036 del 22/06/2011

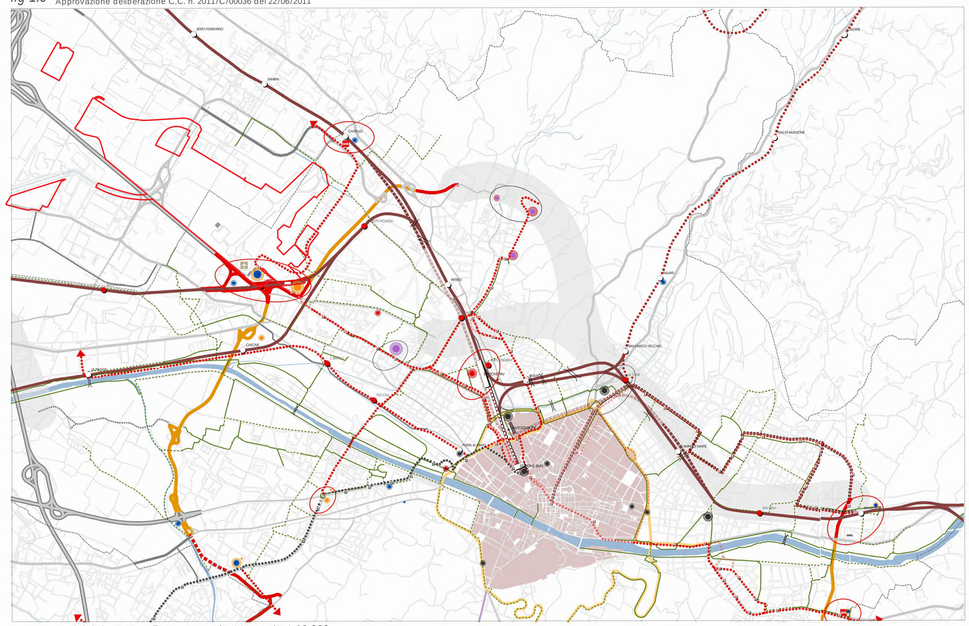

fig 1.10 ACCOGLIENZA - Estratto tavola 11 - scala 1:30.000
Approvazione deliberazione C.C. n. 2011/C/00036 del 22/06/2011

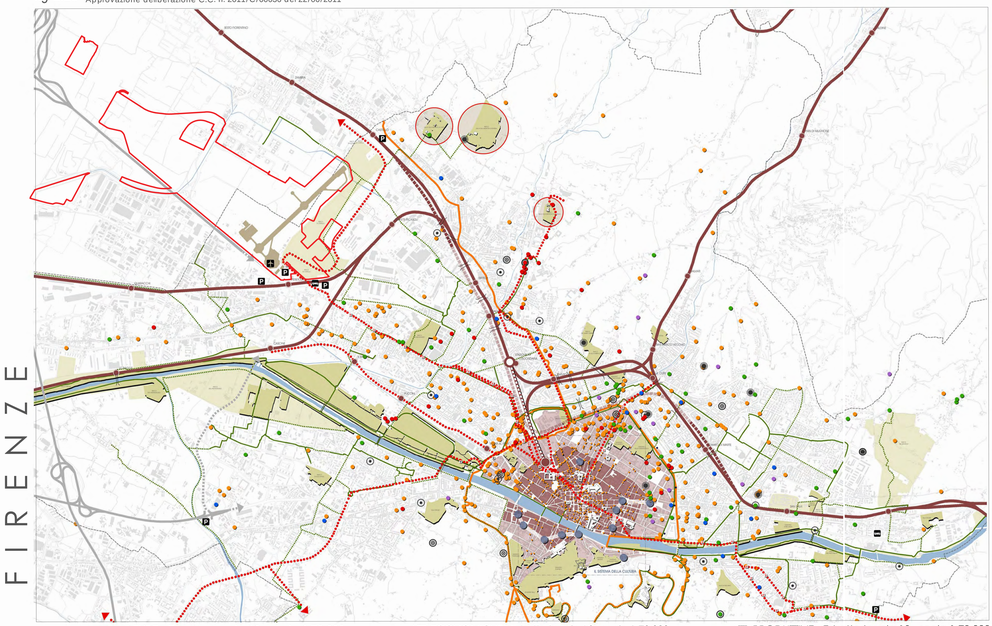

fig 1.11 ATTREZZATURE - Estratto tavola 10 - scala 1:70.000
Approvazione deliberazione C.C. n. 2011/C/00036 del 22/06/2011

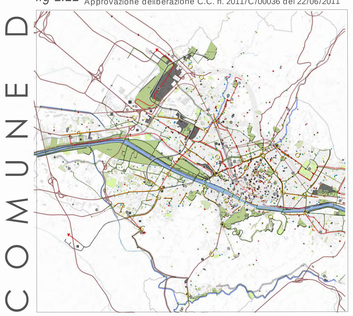

fig 1.12 ATT. ECONOMICHE - Estratto tavola 12 - scala 1:70.000
Approvazione deliberazione C.C. n. 2011/C/00036 del 22/06/2011

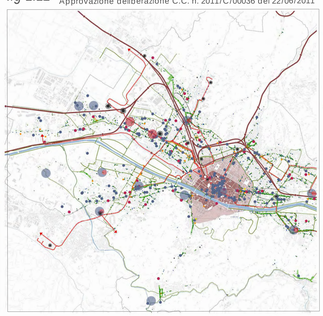

fig 1.13 ATT. PRODUTTIVE - Estratto tavola 13 - scala 1:70.000
Approvazione deliberazione C.C. n. 2011/C/00036 del 22/06/2011

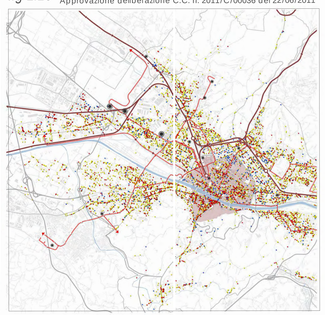

fig 1.14 PARTI DELLA CITTÀ - Estratto tavola 14 - scala 1:15.000
Approvazione deliberazione C.C. n. 2011/C/00036 del 22/06/2011

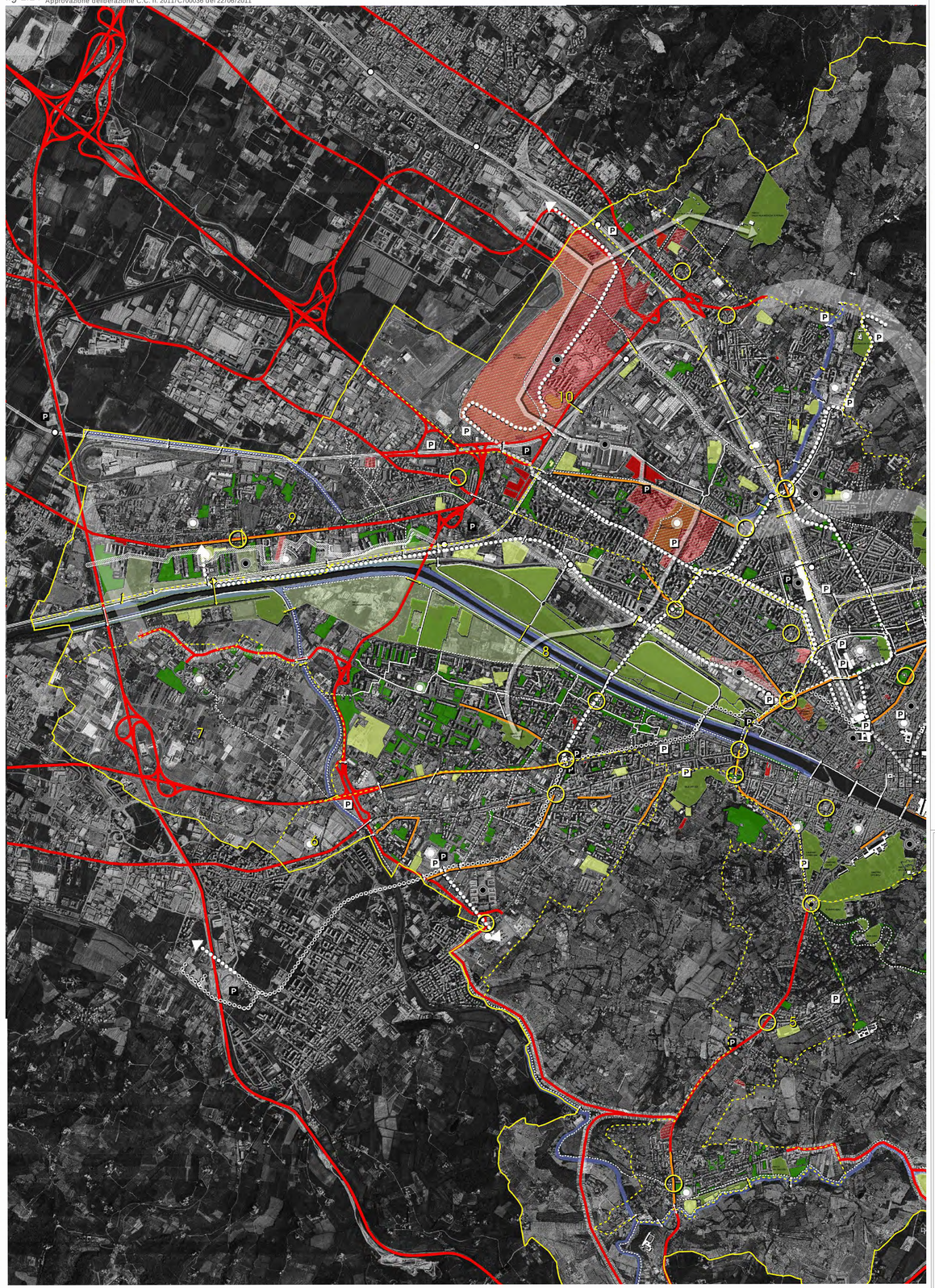

LEGENDA

MOBILITÀ *fig1.9*

Esistente | Nuovo | Ampliam. | Alternativo

- LINEE T.A.V. DI SUPERFICIE
- LINEE T.A.V. SOTTERRANEE
- LINEE DEL SERVIZIO FERROVIARIO METROPOLITANO
- PEOPLE MOVER
- LINEE DELLA TRAMVIA (Linea 2.1)
- LINEE DELLA TRAMVIA SOTTERRANEE (Linea 2.1)
- LINEE TRAM-TRENO
- AUTOSTRADE E TANGENZIALI
- STRADE DI CIRCONVALLAZIONE ESTERNA - "ANELLO VIARIO"
- STRADE DI CIRCONVALLAZIONE INTERNA - "viali"
- STRADE DEL TRASPORTO PUBBLICO IN SEDE RISERVATA
- STRADE DI PENETRAZIONE
- BY-PASS
- STRADE DI INGRESSO ALLA CITTÀ STORICA
- PASSANTE URBANO/PONTE SULL'ARNO
- SOTTOPASSI E SOVRAPASSI
- PISTE CICLABILI
- FERMATE DEL SERVIZIO FERROVIARIO METROPOLITANO
- FERMATE DELLA TRAMVIA
- CHECK POINT BUS TURISTICI
- PARCHEGGI BUS TURISTICI
- PARCHEGGI A PREVALENTE USO DELLA CITTÀ STORICA
- PARCHEGGI DI SERVIZIO E FUNZIONI SPECIALI
- PARCHEGGI DI INTERSCAMBIO MODALE
- NODI PRIMARI DI INTERSCAMBIO MODALE
- NODI SECONDARI DI INTERSCAMBIO MODALE

ACCOGLIENZA *fig1.10*

- AREA PATRIMONIO UNESCO
- PARCHI DI PROGETTO/ESISTENTI
- MUSEI (66)
- FONDAZIONI (39)
- TEATRI (20)
- BIBLIOTECHE (197)
- UNIVERSITÀ DEGLI STUDI DI FIRENZE (92)
- UNIVERSITÀ PER STRANIERI (51)
- Cinema (20)

STRUTTURE RICETTIVE

TIPOLOGIA	N.	P.LETTO
Affittacamere	477	3.472
Agriturismi	4	41
Alberghi*	57	1.222
Alberghi**	48	2.088
Alberghi***	143	10.635
Alberghi****	84	14.313
Alberghi*****	17	2.403
Campeggio	2	1.190
Case per ferie	7	1.000
Ostelli	12	1.403
Residence	31	1.590
Residence d'epoca	22	394
Totali	**1.003**	**42.073**

- SERVIZIO DEL TRASPORTO FERROVIARIO AV
- SERVIZIO DEL TRASPORTO FERROVIARIO
- PEOPLE MOVER
- SERVIZIO DEL TRASPORTO TRAMVIARIO
- SERVIZIO DEL TRASPORTO SU GOMMA
- PRINCIPALI ACCESSI VEICOLARI
- PRINCIPALI DIRETTRICI DI ACCESSO
- PISTE CICLABILI DI PROGETTO /ESISTENTI
- SOTTOPASSI E SOVRAPASSI
- EMERGENZE ARCHITETTONICHE
- CHECK POINT BUS
- AEROPORTO
- PARCHEGGI SCAMBIATORI
- AREE AD ALTA PRESSIONE TURISTICA
- CONCENTRAZIONE OFFERTA RISTORATIVA

ATTREZZATURE E SPAZI COLLETTIVI *fig1.11*

- CENTRALITÀ
- NODI DA RIQUALIFICARE
- STRADE DA RIQUALIFICARE
- FASCE DI AMBIENTAZIONE
- ARGINI E SPONDE DEI CORSI D'ACQUA DA CONSERVARE E RIQUALIFICARE
- PARCHI
- VERDE PUBBLICO ESISTENTE
- ATTREZZATURE SPORTIVE ESISTENTI PUBBLICHE E PRIVATE
- CANALE DI COLLEGAMENTO ARNO - ISOLA
- SERVIZIO FERROVIARIO METROPOLITANO
- TRAMVIA
- PEOPLE MOVER
- VIABILITÀ PRINCIPALE
- PISTE CICLABILI
- ATTRAVERSAMENTI
- PARCHEGGI DI STRUTTURA
- PARCHEGGI DI SERVIZIO ALLA RESIDENZA
- NUOVA VIABILITÀ DELLE PIAGGE
- RESIDUO PRG
- PIANI ATTUATIVI APPROVATI NON REALIZZATI E/O NON COMPLETATI
- OSPEDALI
- CROCE ROSSA/MISERICORDIA/ PUBBL. ASSISTENZA
- PRESIDI SANITARI
- CLINICHE PRIVATE
- RSA
- LABORATORI ANALISI
- ASSOCIAZIONI E CIRCOLI
- AMMINISTRAZIONI PUBBLICA SICUREZZA
- ASSOCIAZIONI E ISTITUZIONI RELIGIOSE
- LUOGHI DI CULTO
- UNIVERSITÀ
- UNIVERSITÀ PER STRANIERI
- SCUOLE SUPERIORI
- SCUOLE MEDIE
- SCUOLE ELEMENTARI
- SCUOLE MATERNE
- ASILI NIDO

ATTIVITÀ PRODUTTIVE *fig1.12*

- IMPRESE ARTIGIANALI (6.564)*
- IMPRESE MANIFATTURIERE (915)*
- IMPRESE ARTIGIANE-MANIFATTURIERE (2.252)*
- PARCHEGGI DI SERVIZIO ALLA RESID. E ALLE ATTIVITÀ ECONOMICHE
- SERVIZIO DEL TRASPORTO FERROVIARIO
- SERVIZIO DEL TRASPORTO TRAMVIARIO
- PRINCIPALI DIRETTRICI CARRABILI
- PARCHEGGI DI STRUTTURA

* dati archivio CCIA 30.05.2010

ATTIVITÀ ECONOMICHE *fig1.13*

- AREA PATRIMONIO UNESCO
- AREA AD ALTA PRESSIONE COMMERCIALE
- CENTRI COMMERCIALI NATURALI ESISTENTI/ PROGETTO
- GRANDI STRUTTURE DI VENDITA (8)*
- GRANDI STRUTTURE DI VENDITA ALIMENTARI (2)*
- GRANDI STRUTTURE DI VENDITA ALIMENTARI E NON (5)*
- MEDIE STRUTTURE DI VENDITA (219)*
- MEDIE STRUTTURE DI VENDITA ALIMENTARI (46)*
- MERCATI RIONALI (31)
- SERVIZIO DEL TRASPORTO FERROVIARIO AV
- SERVIZIO DEL TRASPORTO FERROVIARIO
- SERVIZIO DEL TRASPORTO TRAMVIARIO
- PEOPLE MOVER
- PISTE CICLABILI ESISTENTI DI PROGETTO
- STRADE CENTRALITÀ DA RIQUALIFICARE
- PARCHEGGI DI STRUTTURA
- PARCHEGGI DI SERVIZIO ALLA RESIDENZA E ALLE ATTIVITÀ ECONOMICHE
- MINIMERCATI DEL CENTRO (19)
- ESERCIZI DI VICINATO (7.798)*
- ESERCIZI DI SOMMINISTRAZIONEI (1.674)*

* dati Comune di Firenze - Sviluppo Economico

PARTI DI CITTÀ *fig1.14*

- CENTRALITÀ
- NODI DA RIQUALIFICARE
- STRADE DA RIQUALIFICARE
- FASCE DI AMBIENTAZIONE
- ARGINI E SPONDE DEI CORSI D'ACQUA DA CONSERVARE E RIQUALIFICARE
- PARCHI
- VERDE PUBBLICO ESISTENTE
- ATTREZZATURE SPORTIVE ESISTENTI PUBBLICHE E PRIVATE
- CANALE DI COLLEGAMENTO ARNO - ISOLA
- SERVIZIO FERROVIARIO METROPOLITANO
- TRAMVIA
- PEOPLE MOVER
- VIABILITÀ PRINCIPALE
- PISTE CICLABILI
- ATTRAVERSAMENTI
- PASSANTE URBANO - PONTE SULL'ARNO
- PARCHEGGI DI STRUTTURA
- PARCHEGGI DI SERVIZIO ALLA RESID. E ALL'ATTIVITÀ ECONOMICA
- NUOVA VIABILITÀ DELLE PIAGGE
- RESIDUO PRG
- PIANI ATTUATIVI APPROVATI NON REALIZZATI E/O NON COMPLETATI
- PARTI DI CITTÀ (UTOE)

MINISTERO DELLE INFRASTRUTTURE E DEI TRASPORTI

E.N.A.C.
ENTE NAZIONALE per L'AVIAZIONE CIVILE

Committente Principale

Toscana Aeroporti

AEROPORTO INTERNAZIONALE DI FIRENZE - "AMERIGO VESPUCCI"

Titolo

PROJECT REVIEW - PIANO DI SVILUPPO AEROPORTUALE AL 2035

Titolo Documento Complesso

INQUADRAMENTO TERRITORIALE
Piano Strutturale comune di Firenze 2

Titolo Elaborato

PIANO DI SVILUPPO AEROPORTUALE - MASTERPLAN

LIV	REV	DATA EMISSIONE	SCALA	CODICE FILE COMPLETO
PSA	02	MARZO 2024	varie	FLR-MPL-PSA-GEN2-004-PN-PL_PI Str Firenze 2
				TITOLO RIDOTTO: PI Str Firenze 2

REV	DATA	DESCRIZIONE	REDATTO	VERIFICATO	APPROVATO
01	03/23	EMISSIONE PER PRESCRIZIONI CdS VAS	TM	F.BOSI	L.TOSERONI
02	03/23	EMISSIONE NIS APPROVAZIONE DI CIRC. TECNICO DI ENAC	TM	F.BOSI	L.TOSERONI
03	07/23	EMISSIONE PER ESAME PTO PUBBLICO	TM	F.BOSI	L.TOSERONI
REV	DATA	DESCRIZIONE	REDATTO	VERIFICATO	APPROVATO

GRUPPO DI PROGETTAZIONE

Toscana Aeroporti
ACCOUNTABLE MANAGER
Dott. Alberto Irace

Toscana Aeroporti
DIRETTORE TECNICO
Ing. Lorenzo Tarasconi
(Ordine degli Ingegneri di Massa Carrara n°742)

Toscana Aeroporti
PROGETTAZIONE SPECIALISTICA
Ordine degli Ingegneri di Massa Carrara n° 631
Ing. Lorenzo Tarasconi

POST HOLDER PROGETTAZIONE
Ing. Lorenzo Tarasconi

POST HOLDER MANUTENZIONE
Ing. Nicola D'Agostino

POST HOLDER AREA DI MOVIMENTO
Geom. Luca Grassi

RESPONSABILE INTEGRAZIONE PRESTAZIONI SPECIALISTICHE
Ing. Lorenzo Tarasconi
Ordine degli Ingegneri di Massa Carrara n° 631

SUPPORTO SPECIALISTICO
ARUP
Arch. Stefano Boscarini
Ordine degli Architetti di Milano n. 14144

E' VIETATA LA RIPRODUZIONE ED ALLA CESSIONE A TERZI SENZA AUTORIZZAZIONE DELLA COMMITTENTE