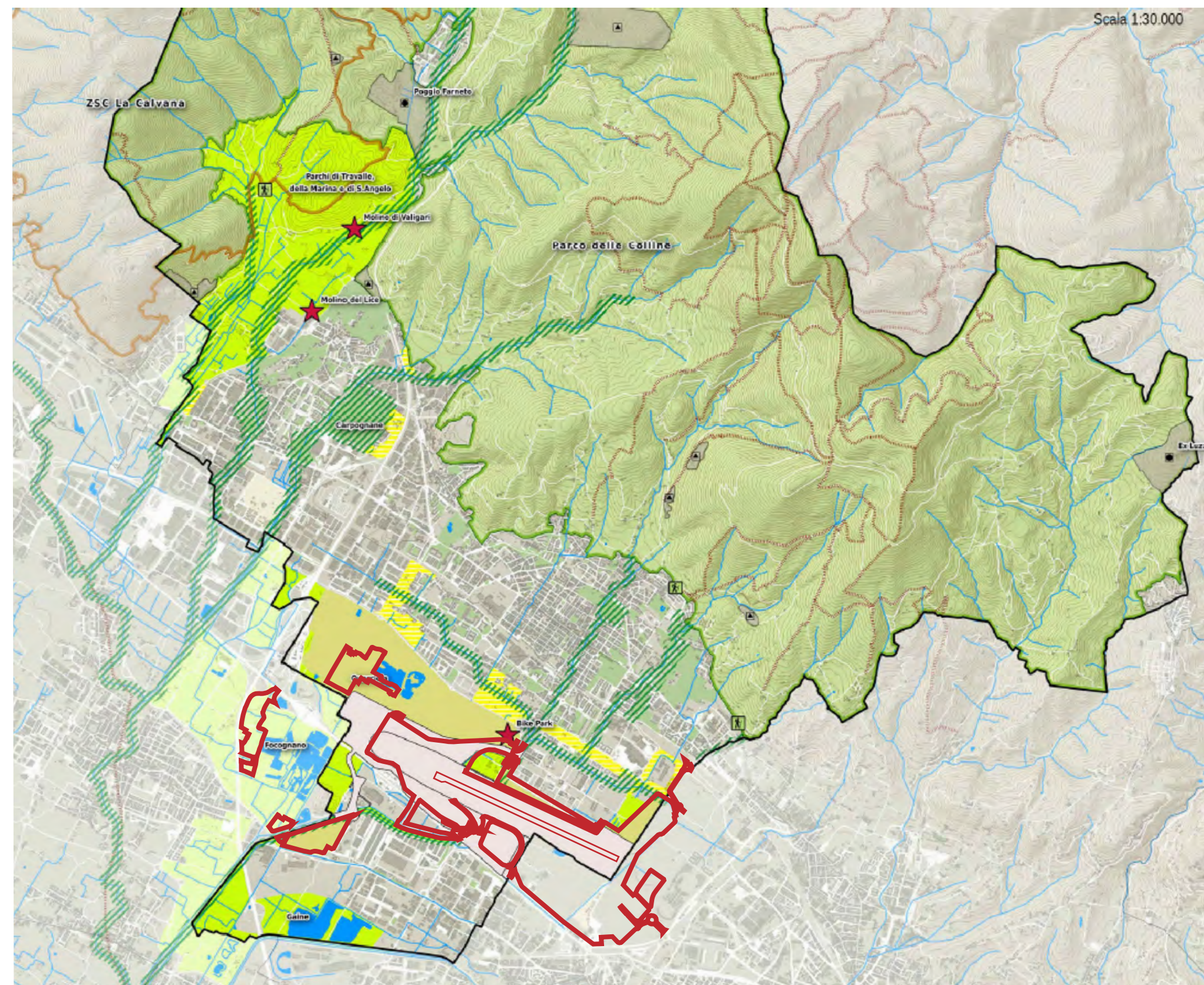
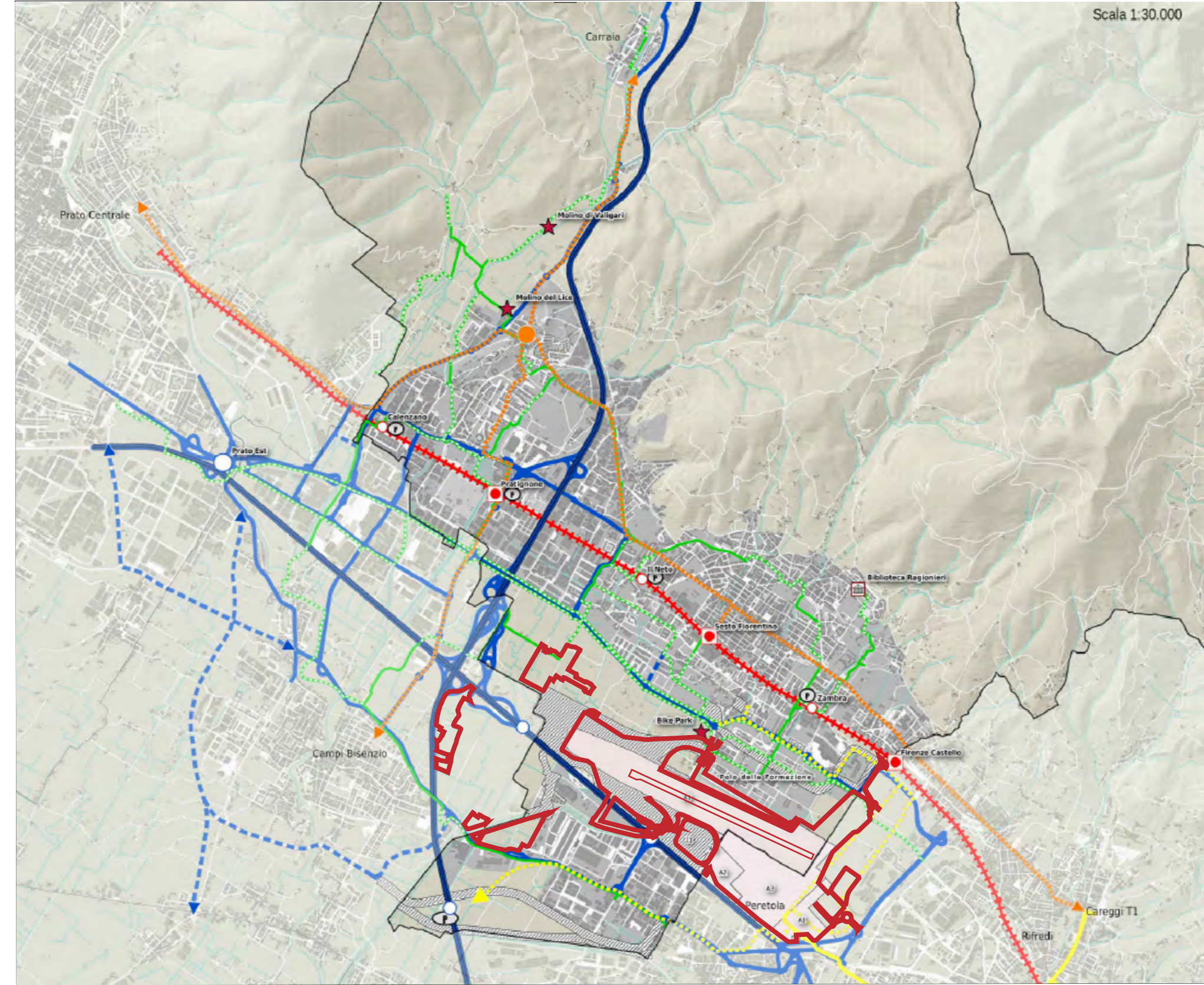

fig 1.1 STRATEGIA PER GLI SPAZI APERTI - Estratto tavola Carta della Strategia T2
ELABORATI DI PIANO - Marzo 2019



- PARCO DELLE COLLINE
- ACCESSO ALLA SINTERSISICA SENTRISISICA
- PARCO DELLA PIANA
- PORTE DEL PARCO DELLA PIANA
- CORRICOLO FLUVIALE CORRIDOI ECOLOGICI
- AREE VERDI NEL TERRITORIO URBANO
- MARGINI URBANI DA QUALIFICARE
- CORRICOLO SPERIMENTALE PER FUNZIONI NON AGRICOLE E AREE DI RECUPERO AMBIENTALE
- ZSC DELLA CALVINA
- TAM 'A' INFRASTRUTTURA AEROPORTUALE E TAM 'F' AREE DI RESOLUZIONE DELLE OPERE INTERFERENTI
- TAM 'C' AREE DI COMPENSAZIONE MITIGAZIONE AMBIENTALE
- AREA DI INTERVENTO

fig 1.2 STRATEGIA PER L'ACCESSIBILITA' - Estratto Carta della Strategia T2
ELABORATI DI PIANO - Marzo 2019



- PORTE DEL PARCO DELLA PIANA
- ATTREZZATURE CULTURALI
- SISTEMA FERROVIARIO METROPOLITANO
- STAZIONI DA SPECIALIZZARE / STAZIONI DA ADEGUIARE
- LINEA TRANSVERSARIA / ESTENSIONI LINEA TRANSVERSARIA T2
- PARCHEGGIO SCAMBIATORE
- DIRAMENTI DI TRASPORTO PUBBLICO SU COMARIA DA POTENZIARE
- RETE AUTOSTRADALE - ACCESSI DA ADEGUIARE O PREVEDERE
- RETE STRADALE - TRATTI DA COMPLETARE
- RETE CICLABILE PRINCIPALE - TRATTI DA REALIZZARE
- CORRICOLO METROPOLITANO
- TAM 'A' INFRASTRUTTURA AEROPORTUALE
- TAM 'F' AREE DI RESOLUZIONE DELLE OPERE INTERFERENTI
- AREA DI INTERVENTO

fig 3.1 UTOE - Estratto tavola Carta della Strategia T2
ELABORATI DI PIANO - Marzo 2019

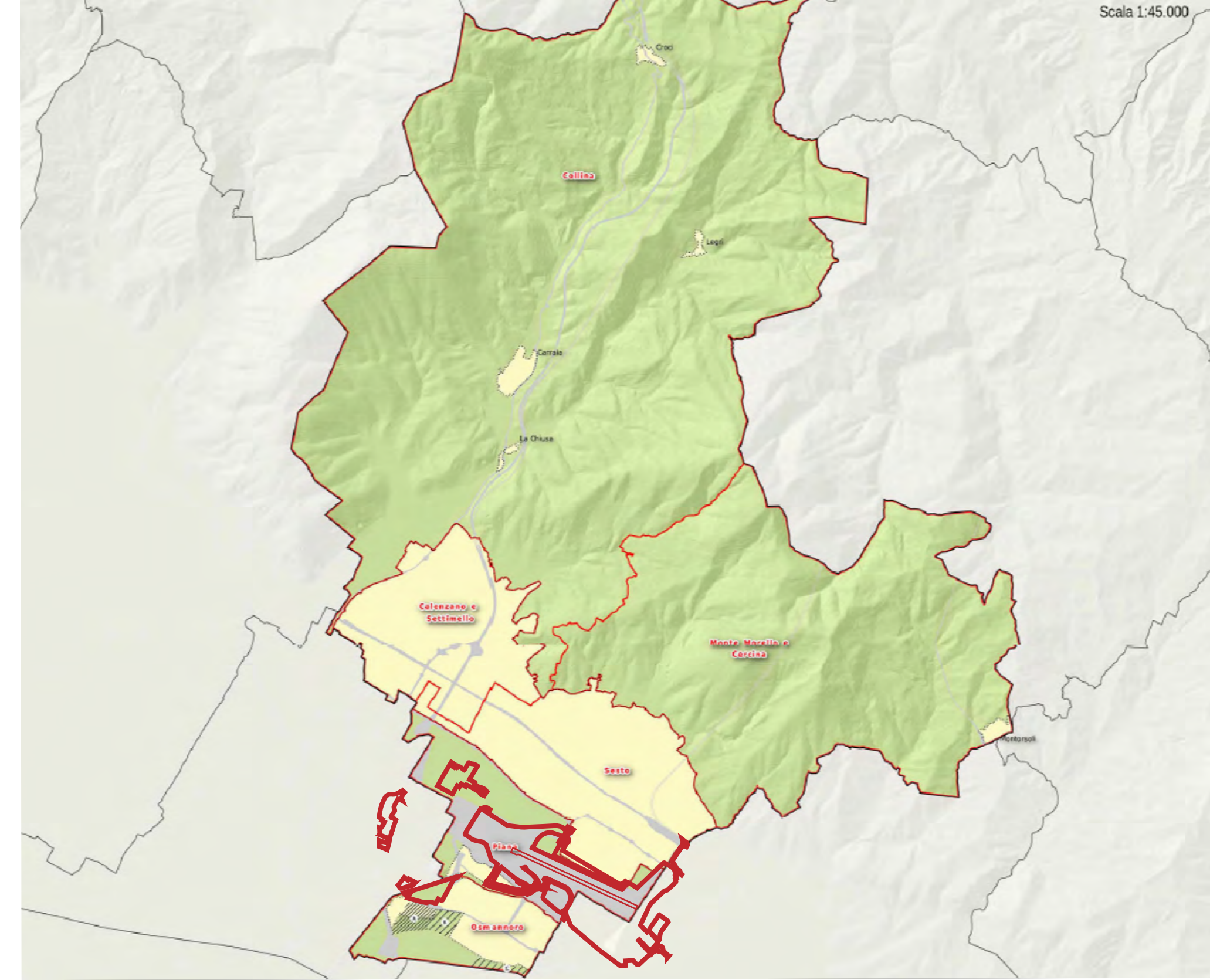

- PERIMETRO DELLE UTOE
- PERIMETRO DEL TERRITORIO URBANIZZATO
- PERIMETRO ESTERNO AL PERIMETRO DEL TERRITORIO URBANIZZATO
- PERIMETRO INTERNO AL PERIMETRO DEL TERRITORIO URBANIZZATO
- TERRITORIO URBANO
- SISTEMA INFRASTRUTTURALE
- AREA DI INTERVENTO

fig 3.2 SUBSISTEMI - Estratto Carta dello Statuto T.1.1
TAVOLE DI PIANO - Marzo 2019

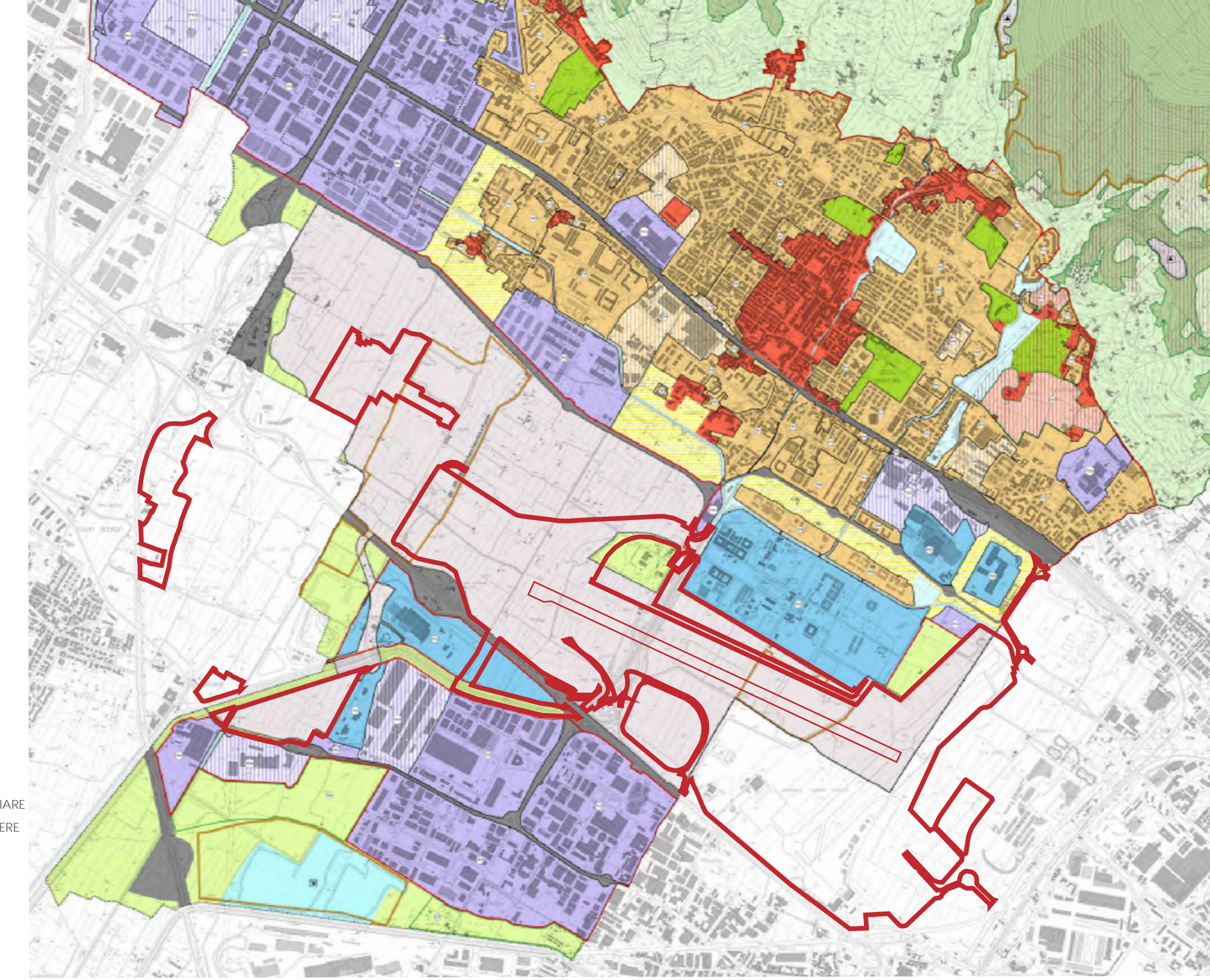

- PERIMETRO DEL TERRITORIO URBANIZZATO
- AREE COLLINARI - ECOSISTEMI FORESTALI
- AREE COLLINARI - ECOSISTEMI ARBUSTIVI E DELLE MACCHIE
- AREE COLLINARI - ECOSISTEMI AGRICOLI
- CORRICOLO FLUVIALE - ECOSISTEMI PALUSTRI E FLUVIALI
- AREE URBANE DI PIANURA - ECOSISTEMI INDUSTRIALI E FILIALI
- PARCO AGRICOLO DELLA PIANA
- ALTRE AREE AGRICOLE DI PIANURA
- CENTRI STORICI
- AMBITI DI PERTINENZA DEI CENTRI STORICI
- PARCHI STORICI
- CORRIDOI COLLINARI NEL TERRITORIO URBANO
- AREE URBANE CONSOLIDATE
- AREE PRODUTTIVE
- POLI FUNZIONALI
- AREE URBANE DA RIGENERARE
- AREE URBANE DA RIGENERARE CON FUNZIONE PRODUTTIVA
- MARGINI URBANI DA RIQUALIFICARE
- AUTOSTRADA - VALLETTA PRIMARIA FERROVIE
- MASTERPLAN DELL'AEROPORTO DI FIRENZE
- AREE DI PROTEZIONE STORICO AMBIENTALE
- AREE ZCS - ZPS
- AREA DI INTERVENTO

fig 3.3 SITI CON EVIDENZE ARCHEOLOGICHE - Estratto tavola Carta Archeologica
QUADRO CONOSCITIVO - Marzo 2019

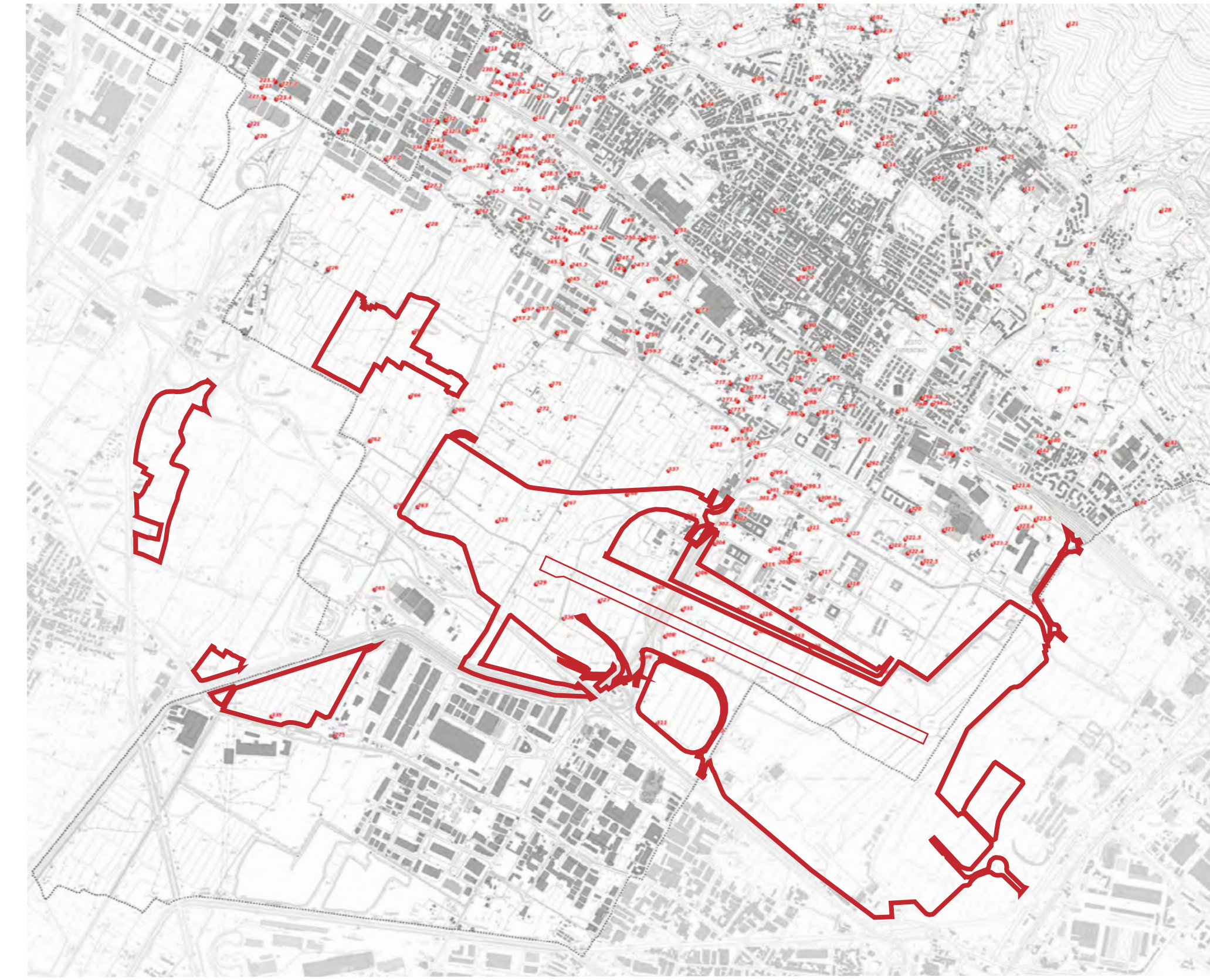

- N. SCHEDA DEL CATALOGO DEI SITI
- AREA DI INTERVENTO

fig 3.4 BENI PAESAGGISTICI - Estratto tavola Carta dei Beni Paesaggistici
QUADRO CONOSCITIVO - Marzo 2019

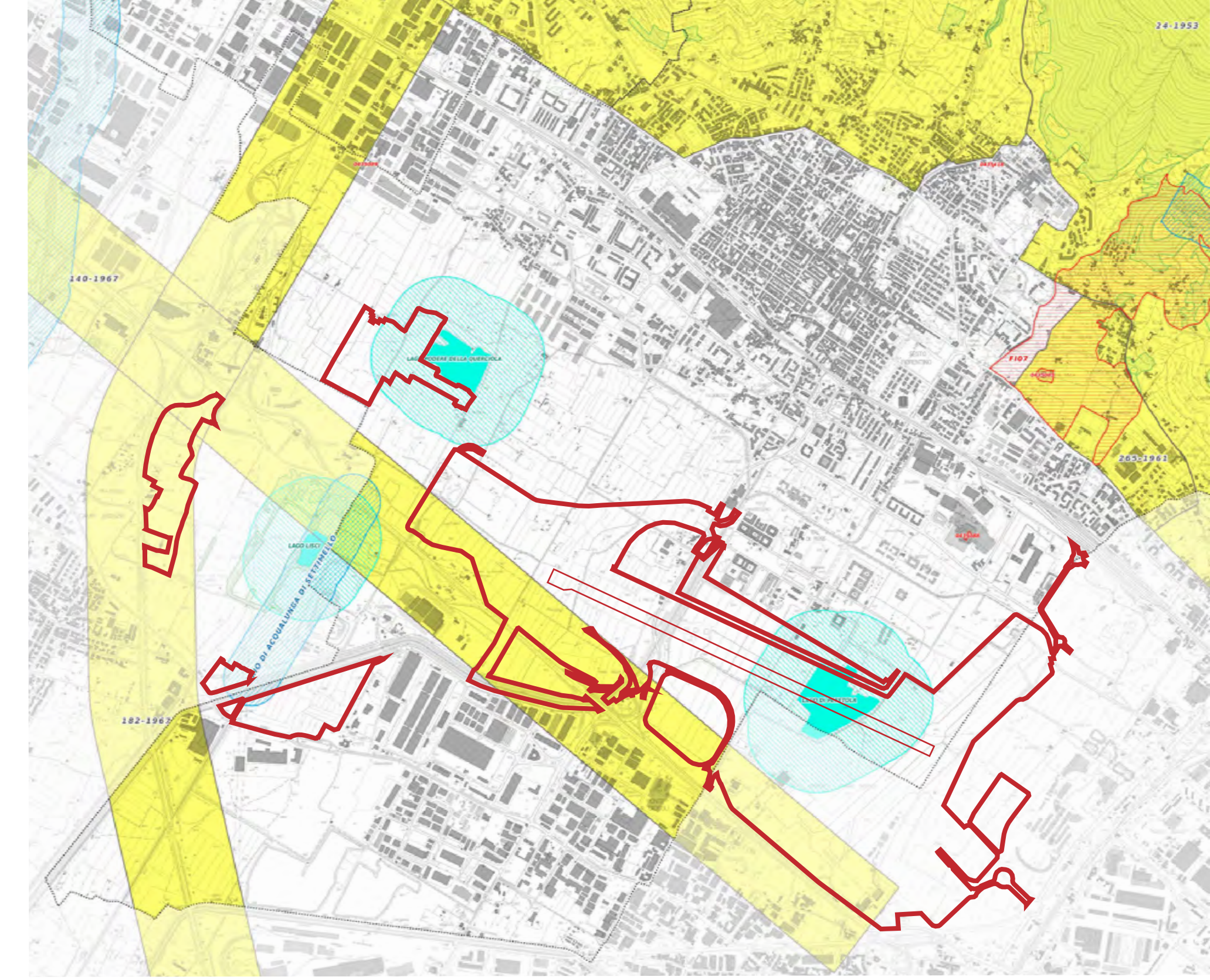

- LIMITI AMMINISTRATIVI
- DI Lgs 42/2004 art 136
- IMMOBILI E AREE DI NOTEVOLE INTERESSE PUBBLICO
- DI Lgs 42/2004 art 142
- Siti b) Territori con valore ai beni
- Siti c) Piani, torrenti e corsi d'acqua
- Siti d) Territori coperti da foreste e da boschi
- Siti e) Zone di interesse archeologico
- AREA DI INTERVENTO

fig 2.1 PARCO DELLA PIANA - Estratto tavola P1 - Sistema agro-ambientale
ELABORATI DI PIANO - Marzo 2019

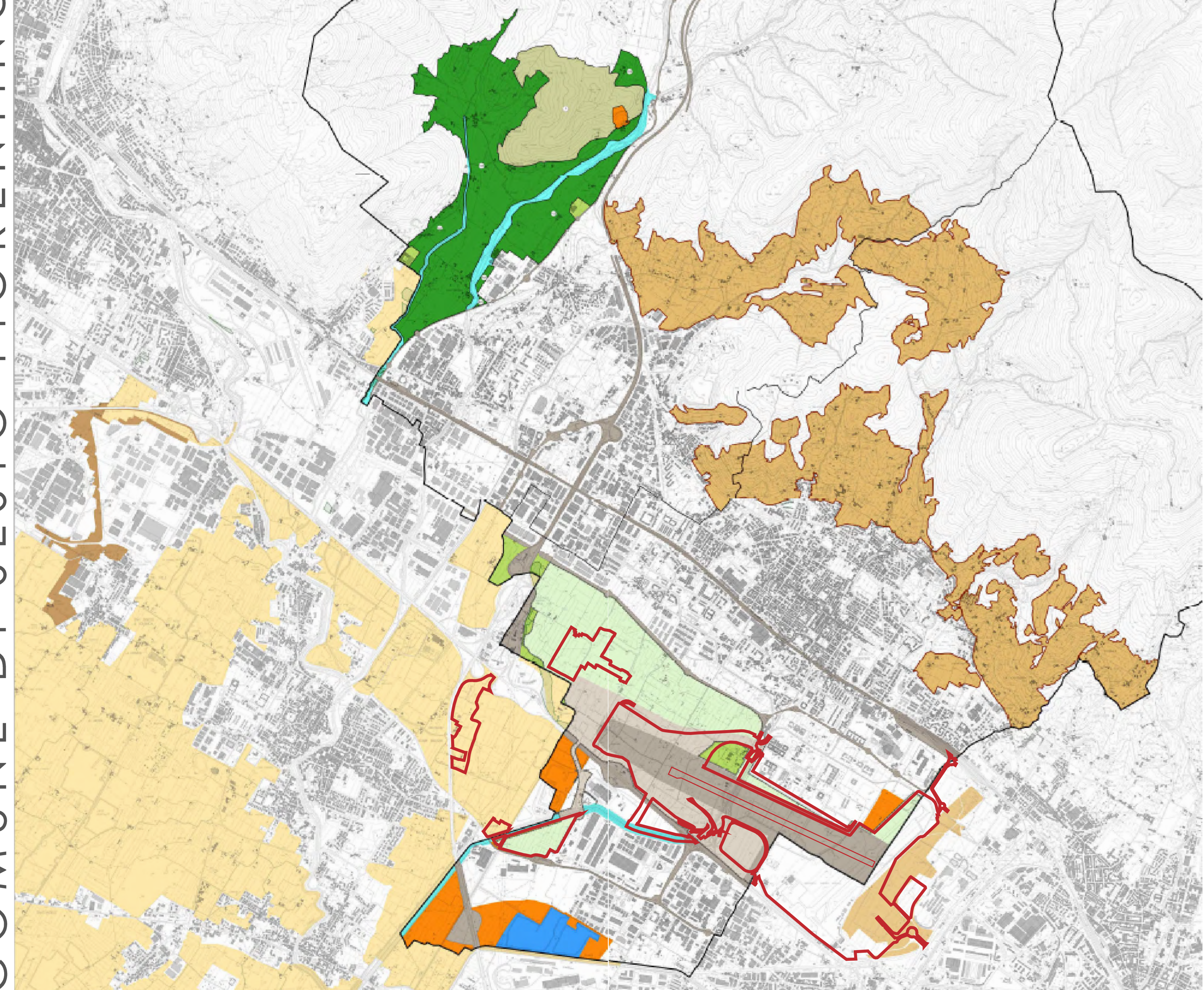

- PARCO AGRICOLO DELLA PIANA E ALTRE AREE AGRICOLE DI PIANURA
- AREE A TESSITURA AGRICOLA TRADIZIONALE
- AREE DI FRANGIA URBANA DA RIQUALIFICARE
- AREE CON ORIZZONTE ELEVATO
- AREE CON VALENZA AMBIENTALE
- CORRIDOI FLUVIALI MULTIFUNZIONALI
- ZONE URBANE
- AREE COMPLEMENTARI
- AREE OGGETTO DI INTERVENTI DI PIANTUMAZIONE
- AMBITI DI SALVAGUARDIA 'A'
- MASTERPLAN DELL'AEROPORTO DI FIRENZE
- LIMITI DEL MASTERPLAN AEROPORTUALE
- LIMITE A INFRASTRUTTURA AEROPORTUALE
- LIM 'A' AREE DI RESOLUZIONE DELLE OPERE INTERFERENTI
- LIM 'B' AREE DI RESOLUZIONE DELLE OPERE INTERFERENTI
- LIM 'C' AREE DI COMPENSAZIONE E MITIGAZIONE AMBIENTALE
- AREA DI INTERVENTO

fig 2.2 PARCO DELLA PIANA - Estratto tavola P2 - Rete della mobilità alternativa e della valorizzazione del patrimonio storico-culturale
ELABORATI DI PIANO - Marzo 2019

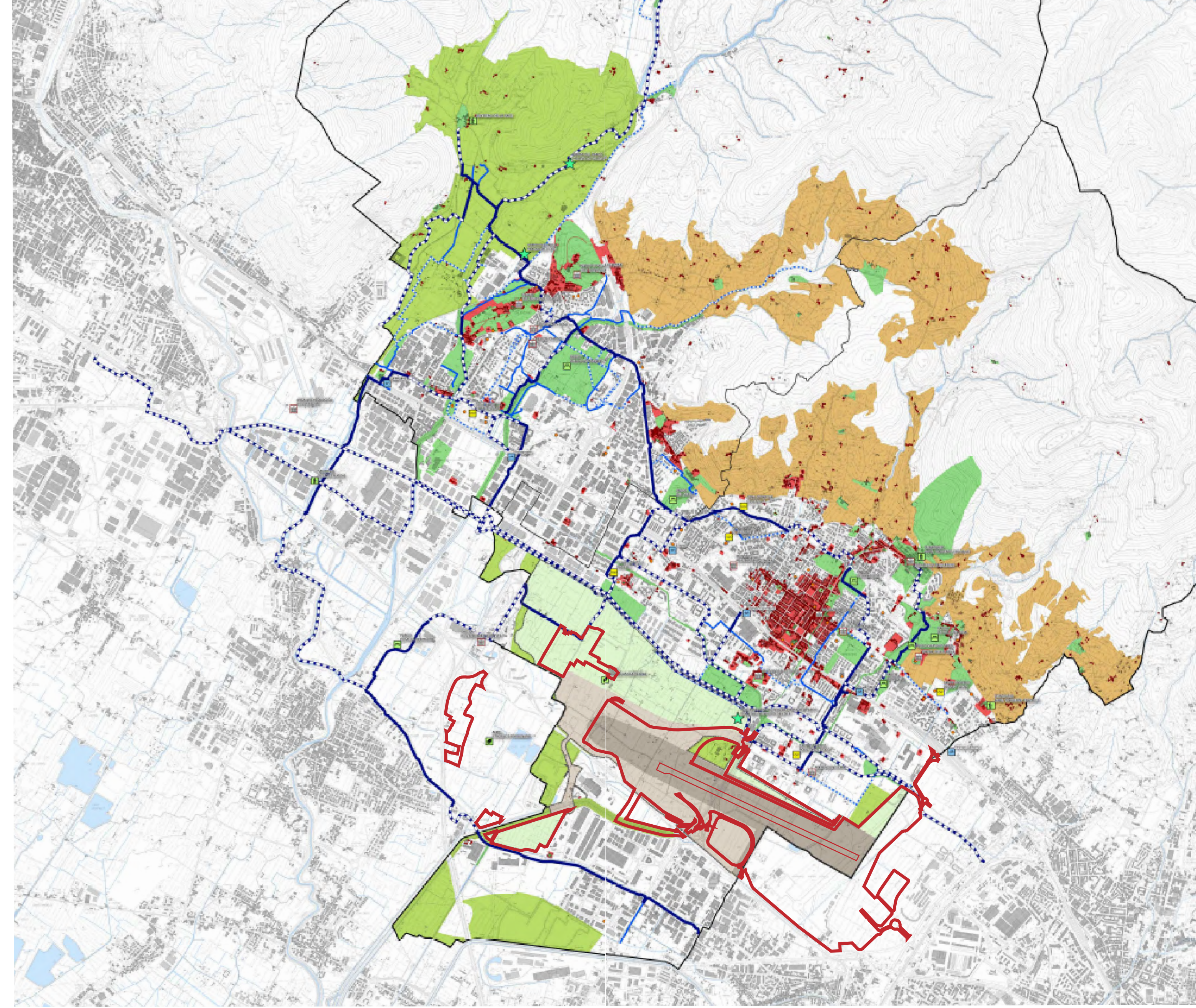

- AREE INTERESSATE DAL PROGETTO DI TERRITORIO
- PARCO AGRICOLO DELLA PIANA E ALTRE AREE AGRICOLE DI PIANURA
- AREE COMPLEMENTARI
- RETE DELLA MOBILITA' ALTERNATIVA
- RETE CICLABILI PRINCIPALI (ESISTENTI)
- RETE CICLABILI SECONDARIE (ESISTENTI)
- RETE CICLABILI PRINCIPALI DI PROGETTO
- RETE CICLABILI SECONDARIE DI PROGETTO
- STAZIONI FERROVIARIE ATTREZZATE PER LA CICLABILITA'
- PORTE DI ACCESSO E LUGHI ATTREZZATI PARCO AGRICOLO DELLA PIANA
- AREE E ATTREZZATE PER LA FRAGIONE DELLA NATURA
- SISTEMI DELLE QUALITA' DI CALCIANO E SESTO FIORENTINO
- ATTREZZATURE CULTURALI PRINCIPALI
- ATTREZZATURE SPORTIVE PRINCIPALI
- ATTREZZATURE CULTURALI E SPORTIVE
- CORRICOLO FLUVIALE PARCO URBANO GUARDIA E PARCHI STORICI MARGINI URBANI
- PARCHI URBANI
- PARCHEGGIO SENTIERI ATTREZZATI
- CENTRI E ANCILO STORICI
- ALTRA EVIDENZE STORICHE
- MASTERPLAN DELL'AEROPORTO DI FIRENZE
- LIMITI DEL MASTERPLAN AEROPORTUALE
- LIM 'A' INFRASTRUTTURA AEROPORTUALE
- LIM 'B' AREE DI RESOLUZIONE DELLE OPERE INTERFERENTI
- LIM 'C' AREE DI COMPENSAZIONE E MITIGAZIONE AMBIENTALE
- AREA DI INTERVENTO

NOTE

MINISTERO DELLE INFRASTRUTTURE E DEI TRASPORTI		E.N.A.C. ENTE NAZIONALE PER L'AVIAZIONE CIVILE	
 AEROPORTO INTERNAZIONALE DI FIRENZE - "AMERIGO VESPUCCI"			
PROJECT REVIEW - PIANO DI SVILUPPO AEROPORTUALE AL 2035			
INQUADRAMENTO TERRITORIALE Piano Strutturale comune di Sesto Fiorentino			
PIANO DI SVILUPPO AEROPORTUALE - MASTERPLAN			
LIV PSA	REV 02	DATA EMISSIONE MARZO 2024	SCALA varie
CODICE FILE CDRUPPTO		RIS. AMB. PSA-GRA-005-PN-PL-PR-SIV-SESTO	
TITOLO REDATTO PR-SIV-SESTO			
DATA 02/03/2024	REDATTORE M. BIANCHI	DATA 02/03/2024	REDATTORE M. BIANCHI

COMUNE DI SESTO FIORENTINO