

131 IV NE 131 I NO

131 I NO 123 II SO

123 II SO 123 II SE

123 II SE

131 I NE 131 I NO

131 I NE 123 II SE

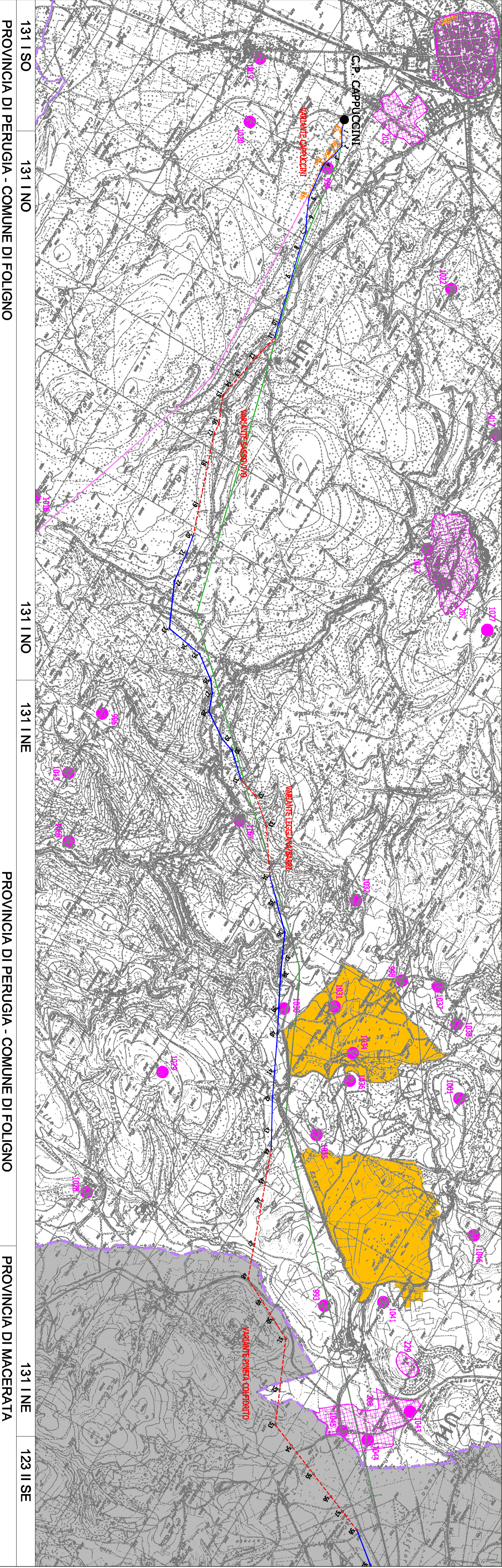

	Limiti Regionali
	Limiti Comunali
	Elettrodotto esistente Cappuccini-Camerino
	Elettrodotto di progetto Cappuccini-Camerino
	Varianti al progetto Cappuccini-Camerino
	Elettrodotto esistente Cappuccini-Preci
	Variante alla linea Cappuccini-Preci
	Regione Marche
	Vincolo Paesaggistico D. L.vo n. 42/2004 e s.m.i.
	Localizzazione di presenze archeologiche

Fuori P.d.A.A.C. - Allertoro per linea le Arreti Cabanelli
 P.I.C. di Foligno in delegamento di P.I.T. - appreso con Ord. Cir. n°99 del 23/07/2002

REVISIONI		N. VANTO	ELABORATO	VERIFICATO	APPROVATO
00	21/02/2012	EMERSON ELABORATO	DISCRIZIONE	ELABORATO	VERIFICATO
N.	DATA	ELABORATO	DESCRIZIONE	VERIFICATO	APPROVATO

TIPOLOGIA DELL'ELABORATO	COPIOLA DELL'ELABORATO	TITOLO
PLANIMETRIA	D E 23153A1 C EX 0024	
PROGETTO	LINEA 150 KV CAPPUCCINI - CAMERINO	
POTENZIAMENTO	REGIONE UMBRIA	
CAPPUCCINI CAMERINO	CARTA DEL VINCOLO PAESAGGISTICO	
RICAVATO DAL DOC. TERNA	e AREE ARCHEOLOGICHE	
CLASSIFICAZIONE DI SICUREZZA		
NOME DEL FILE	SCALA CAD	SCALA
D/E23153A1/CEX0024.dwg	1 unità = 1 metro	1:25.000
	FOGLIO	1 / 1

Questo documento contiene informazioni di proprietà Terma S.p.A. e deve essere utilizzato esclusivamente per le finalità per le quali è stato fornito. È vietata qualsiasi forma di riproduzione o di divulgazione senza la esplicita autorizzazione di Terma S.p.A.
 This document contains information proprietary to Terma S.p.A. and it will have to be used exclusively for the purposes for which it has been furnished. Whatever attempts of spreading or reproduction without the written permission of Terma S.p.A. is prohibited.