FASE 1

CHIUSURA CORSIE DI EMERGENZA PER BONIFICA

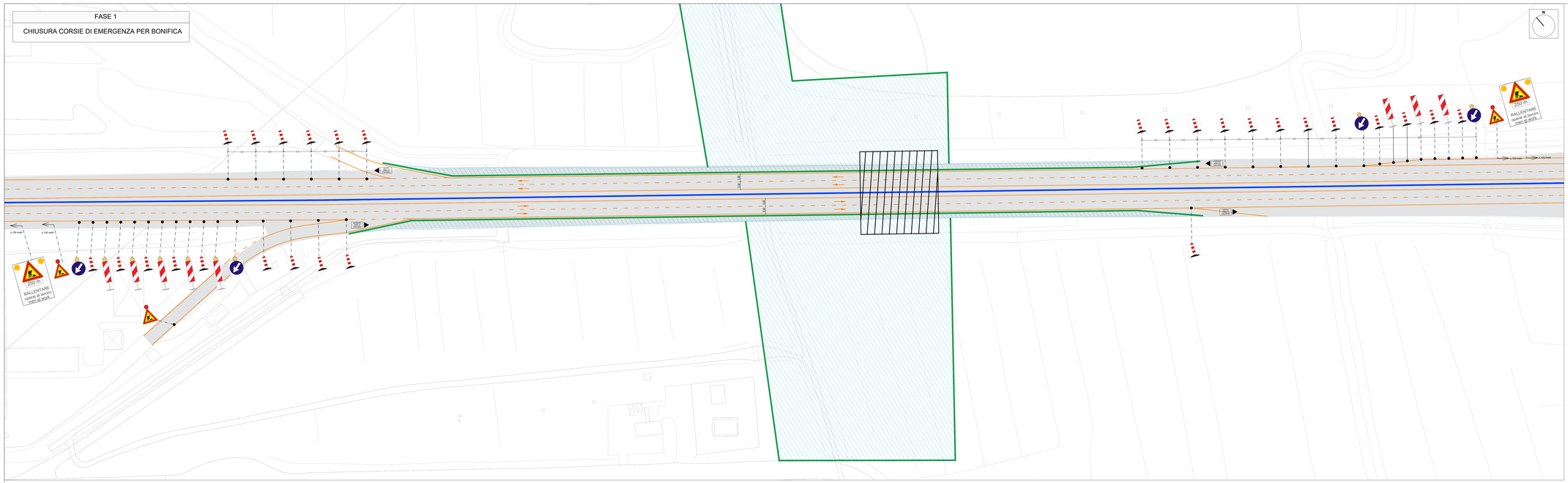

FASE 2

CHIUSURA PARZIALE CARREGGIATA SUD:
REALIZZAZIONE OPERE PROVVISIONALI,
SPINTA E DEMOLIZIONE, POSA PIASTRA E RIPRISTINO

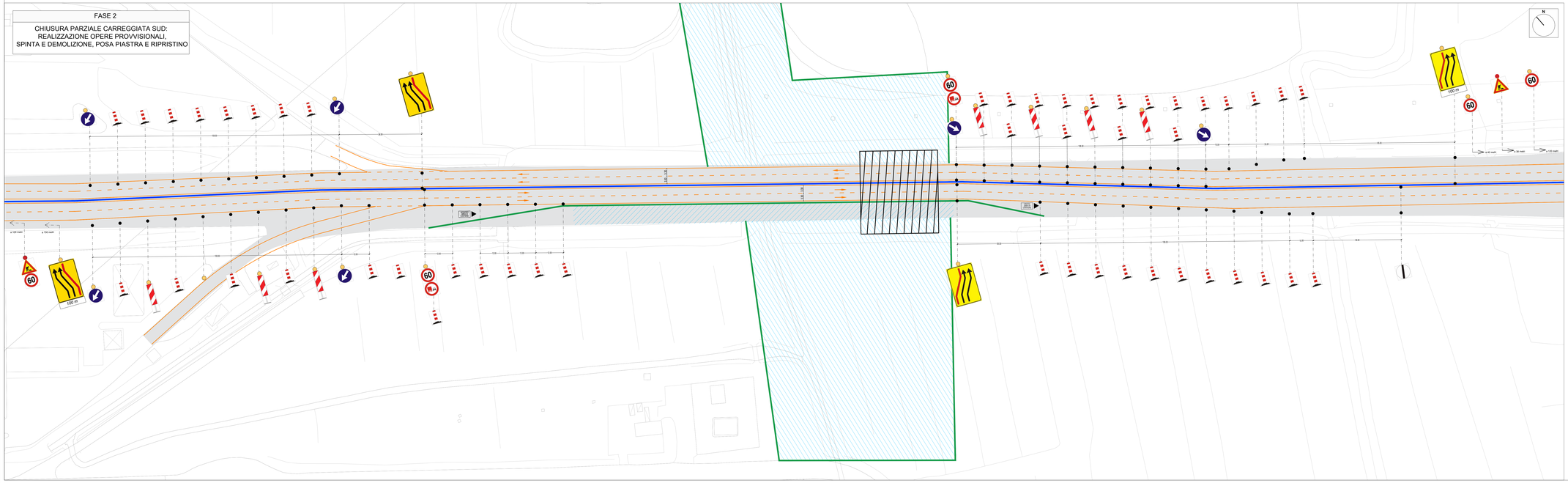

LEGENDA

- AREA DI LAVORO
- RECINZIONE AREA DI LAVORO - NEW JERSEY
- SPARTITRAFFICO CENTRALE - NEW JERSEY
- SEGNALETICA ORIZZONTALE DI CANTIERE

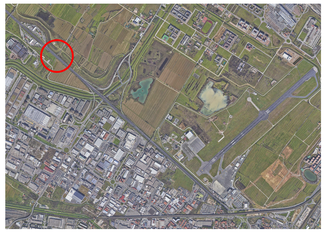

MINISTERO DELLE INFRASTRUTTURE E DEI TRASPORTI

E.N.A.C.
ENTE NAZIONALE per L'AVIAZIONE CIVILE

Committente Principale

Toscana Aeroporti

AEROPORTO INTERNAZIONALE DI FIRENZE - "AMERIGO VESPUCCI"

Opera

PROJECT REVIEW - PIANO DI SVILUPPO AEROPORTUALE AL 2035

Titolo Documento Complesso

CANTIERIZZAZIONE E SICUREZZA

PLANIMETRIE NODI VIABILITA' - Planimetria cantierizzazione intervento spingitubo idraulico 1/2

Titolo di Progetto

SCHEDE DI APPROFONDIMENTO PROGETTUALE A LIVELLO MINIMO DI PROGETTO DI FATTIBILITÀ TECNICA ED ECONOMICA

UV	REV	DATA EMISSIONE	SCALA	CODICE FILE COMPLETO
PSA	02	MARZO 2024	1:500	FLR-MPL-PSA-CANI-004-SC-PL_Plan Spingit Idr 1/2 TITOLO RIDOTTO Plan Spingit Idr 1/2

REV	DATA	DESCRIZIONE	REDATTO	CONTROLLATO	APPROVATO
02	02/2024	EMISSIONE PER PROCEDURA VIA VIA	TAE + Architecture Engineering	C. NICOLI	L. TOMBARI
01	01/2023	EMISSIONE PER APPROVAZIONE IN LINEA TECNICA ENAC	TAE + Architecture Engineering	L. TOMBARI	L. TOMBARI
00	00/2022	EMISSIONE PER DIBATTITO PUBBLICO	TAE + Architecture Engineering	G. VOTANO	L. TOMBARI

COMMITTENTE PRINCIPALE

Toscana Aeroporti

RESPONSABILE INTERNO

Ing. Nicola Pecchi

POST HOLDER PROGETTAZIONE
Ing. Giovanni Gaudio

POST HOLDER MANUTENZIONE
Ing. Nicola Pecchi

POST HOLDER AREA DI MOVIMENTO
Ing. Giovanni Gaudio

GRUPPO DI PROGETTAZIONE

Toscana Aeroporti engineering

DIRETTORE TECNICO
Ing. Giovanni Gaudio
Ordine degli Ingegneri di Firenze n.7323

RESPONSABILE INTEGRAZIONE PRESTAZIONI SPECIALISTICHE
Ing. Claudio Pecchi
Ordine degli Ingegneri di Firenze n.7323

SUPPORTO SPECIALISTICO

Toscana Aeroporti engineering

Ing. Claudio Pecchi
Ordine degli Ingegneri di Firenze n.7323

SUPPORTO SPECIALISTICO

architecna engineering

E DEVONSI RIVENDERE VIETATO LA RIPRODUZIONE ED LA DIFFUSIONE A TERZI SENZA AUTORIZZAZIONE DELLA COMMITTENTE