

PLANIMETRIA DI TRACCIAMENTO "D1_F1" 1:1000

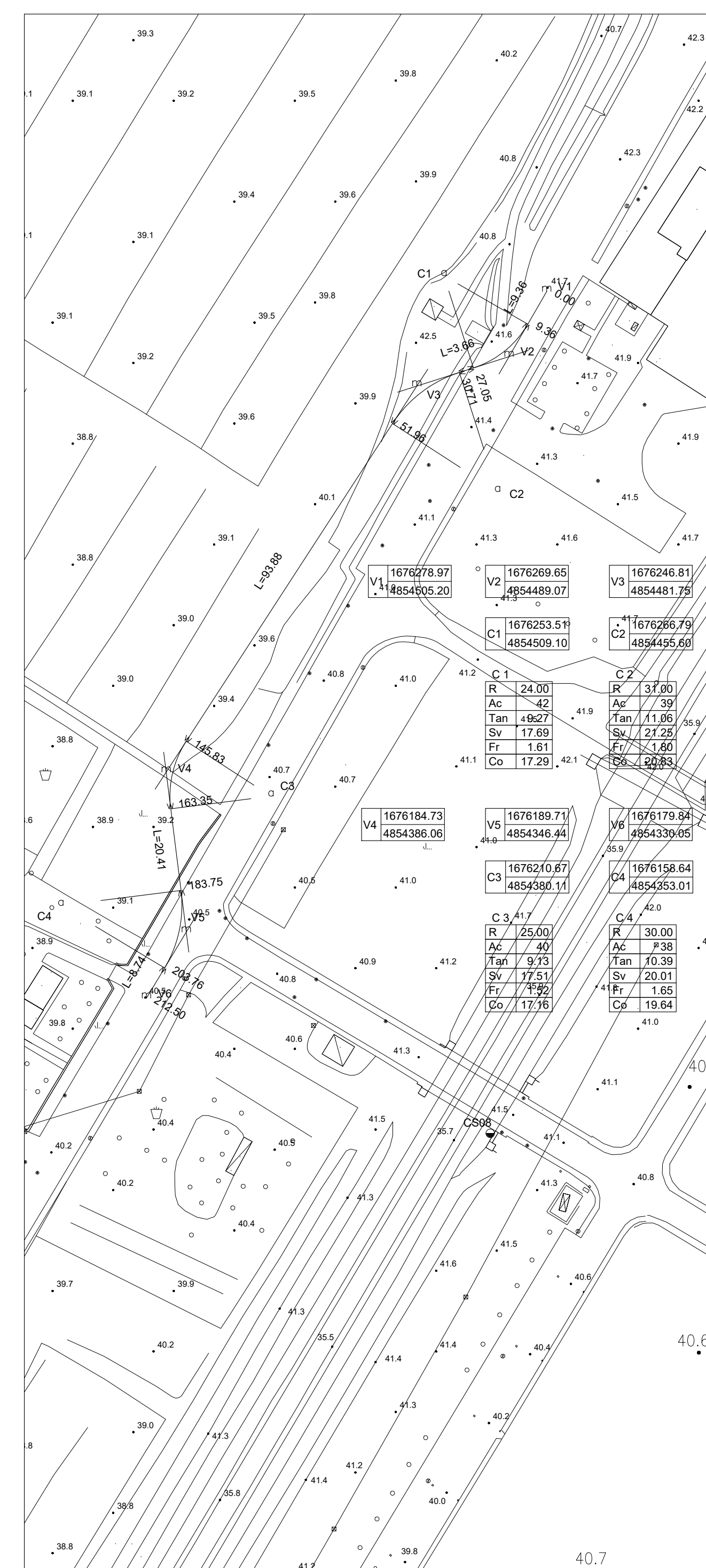

PLANIMETRIA DI TRACCIAMENTO "OVEST" 1:1000

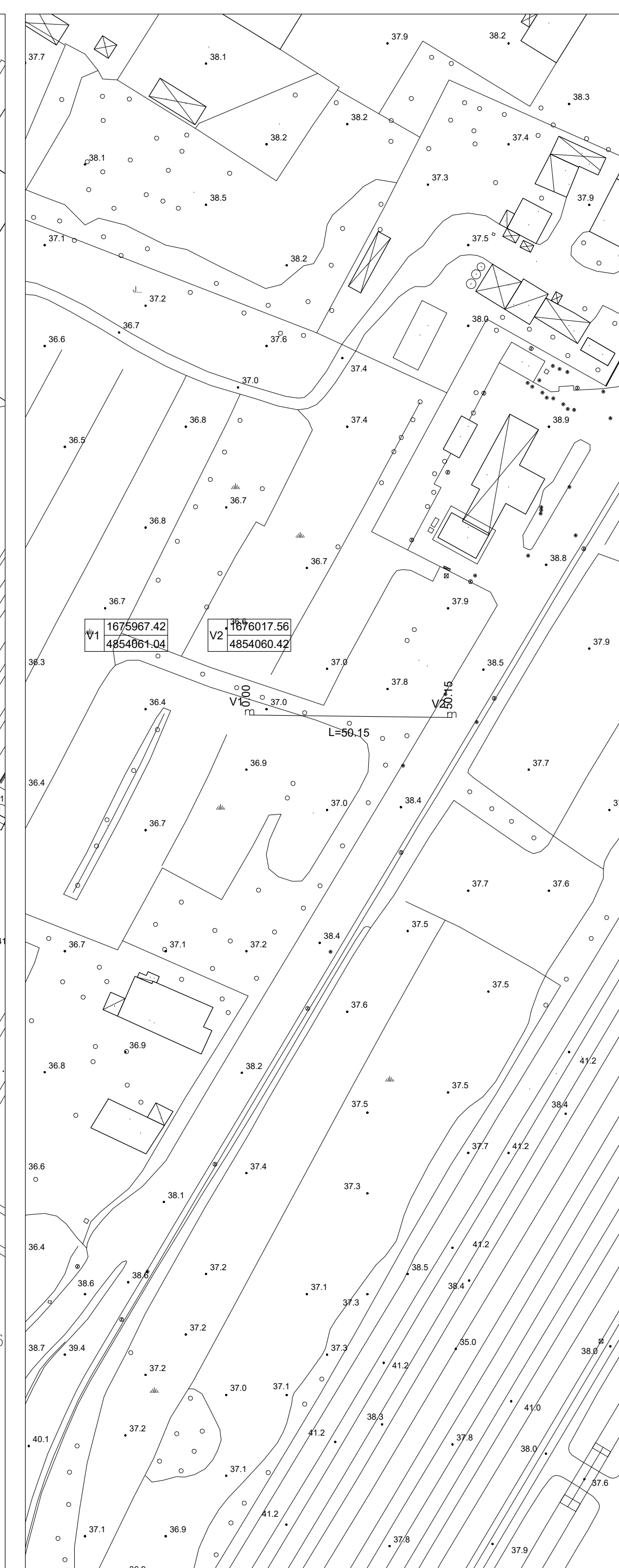

PLANIMETRIA DI TRACCIAMENTO "EST" 1:1000

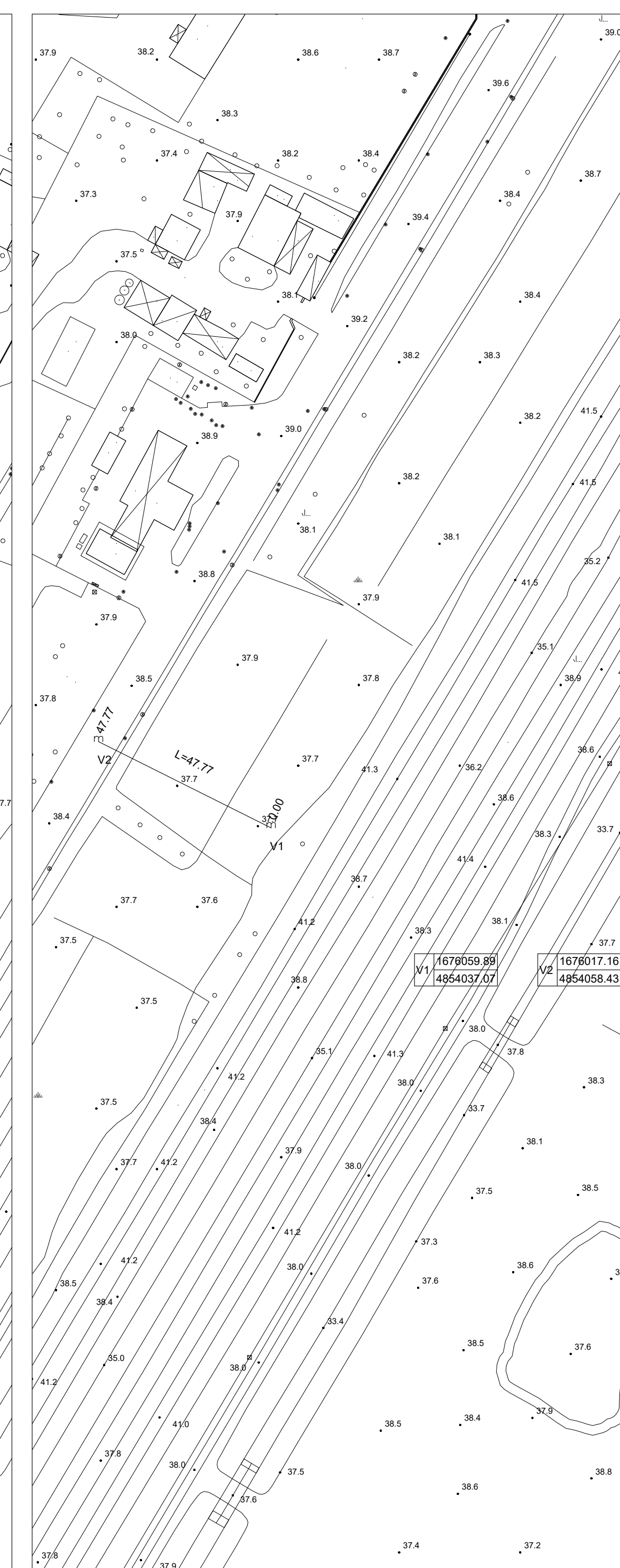

PLANIMETRIA DI TRACCIAMENTO "ANELLO" 1:1000

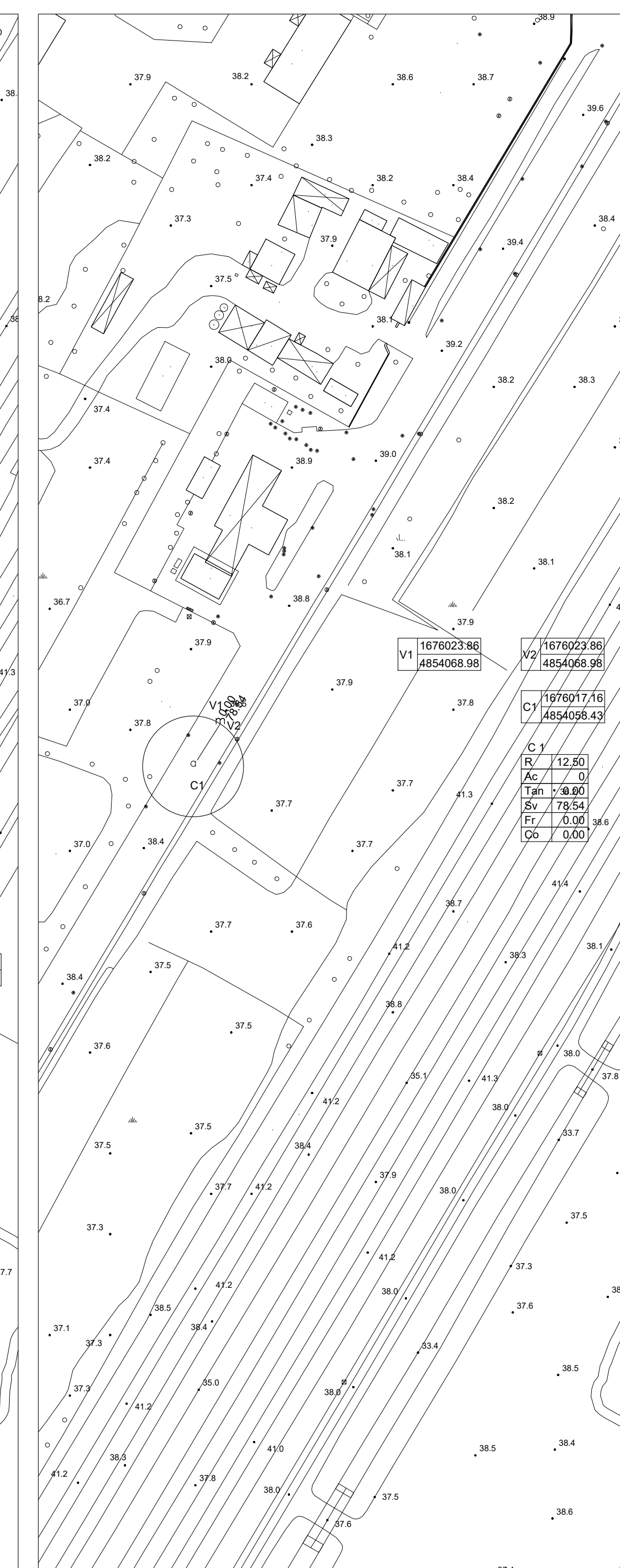

PLANIMETRIA DI TRACCIAMENTO "NORD" 1:1000



PLANIMETRIA DI TRACCIAMENTO "SUD" 1:1000

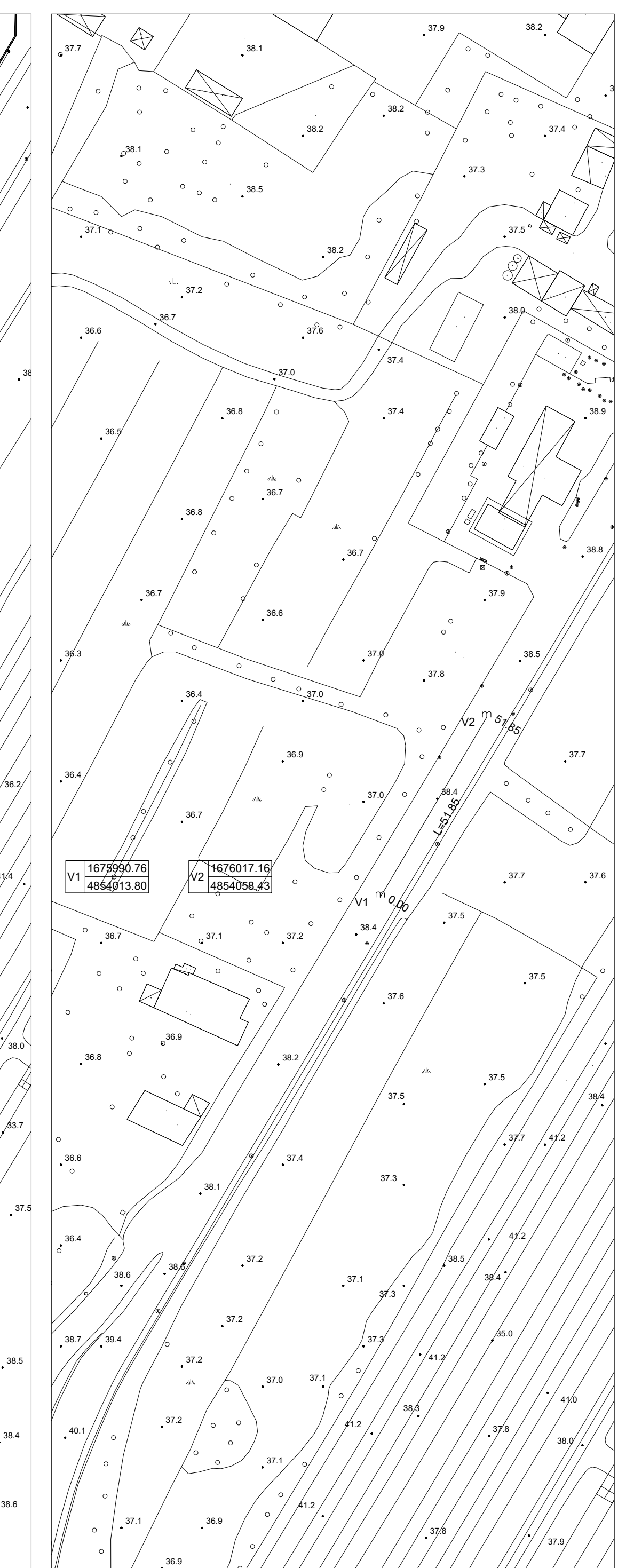

PLANIMETRIA DI PROGETTO "D1_F1" 1:1000

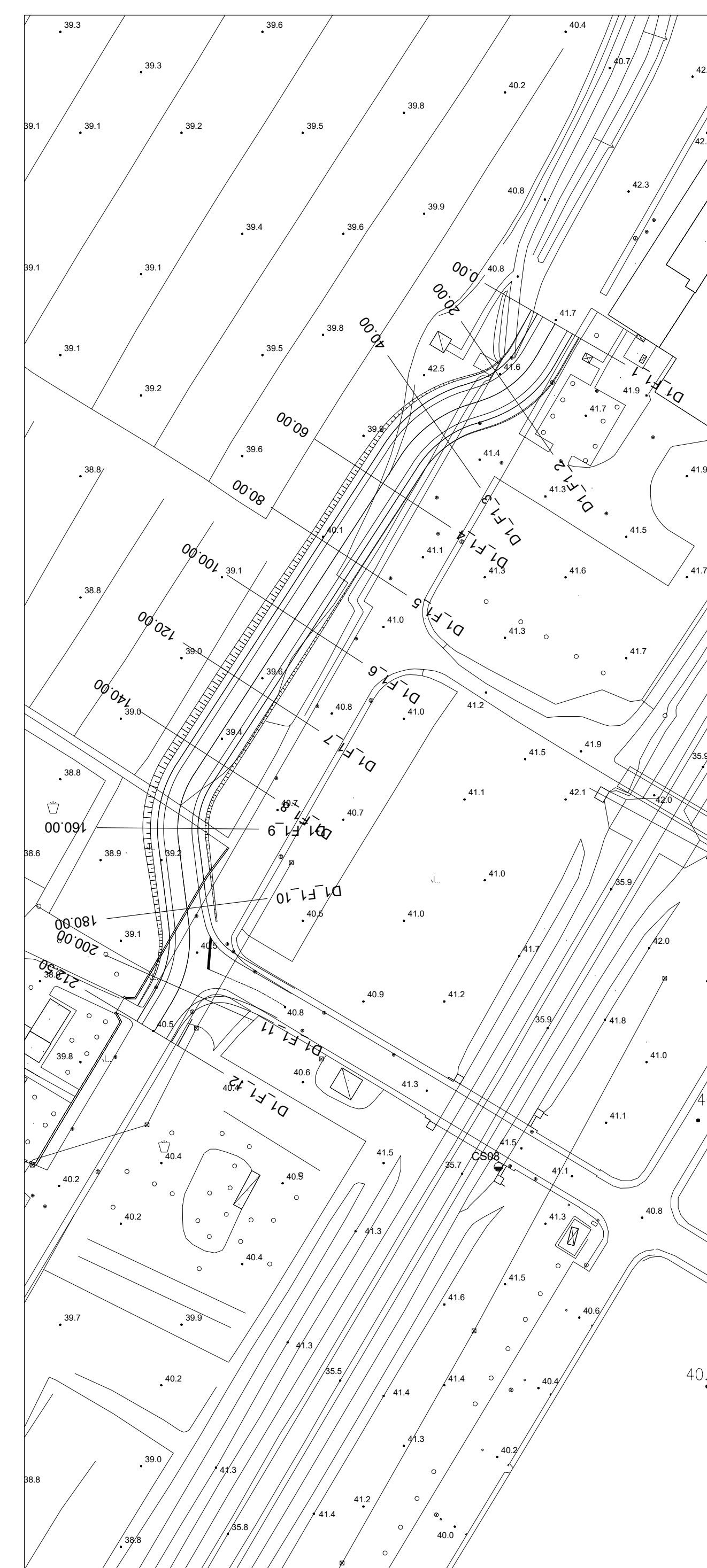

PLANIMETRIA DI PROGETTO "OVEST" 1:1000

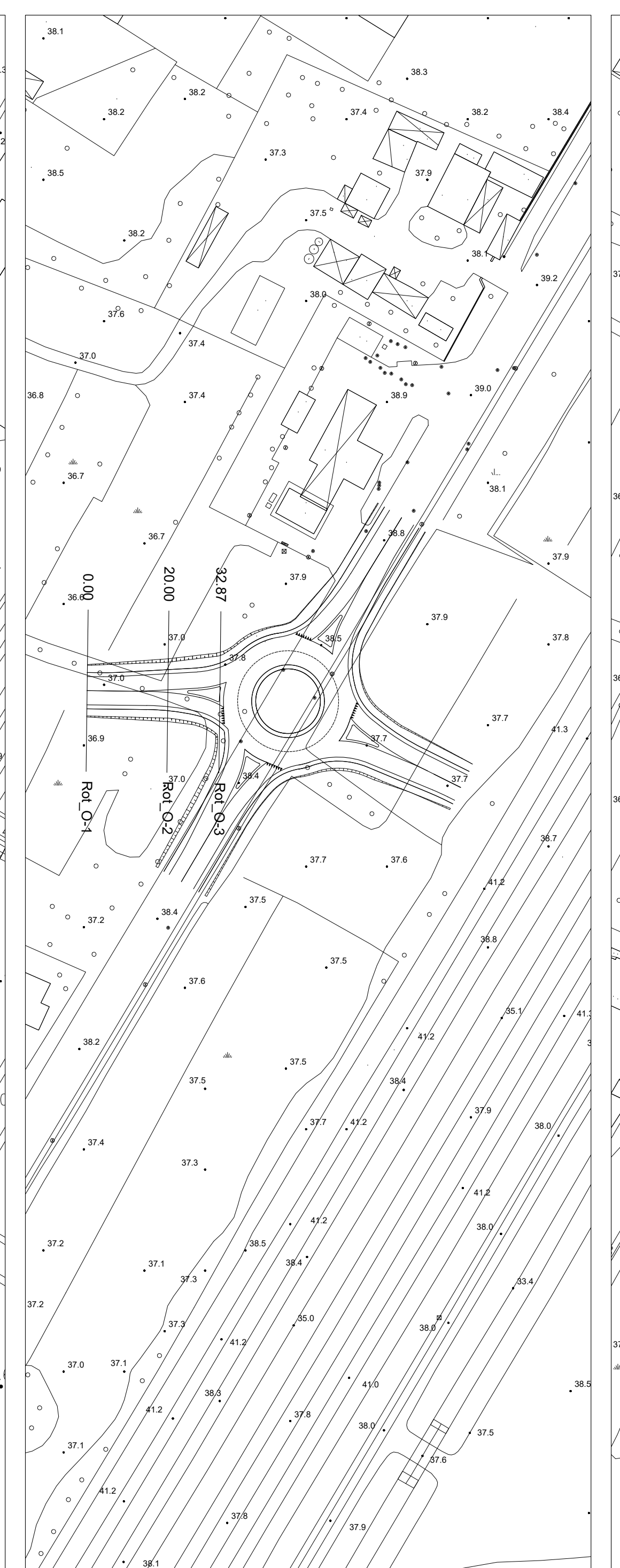

PLANIMETRIA DI PROGETTO "EST" 1:1000



PLANIMETRIA DI PROGETTO "ANELLO" 1:1000

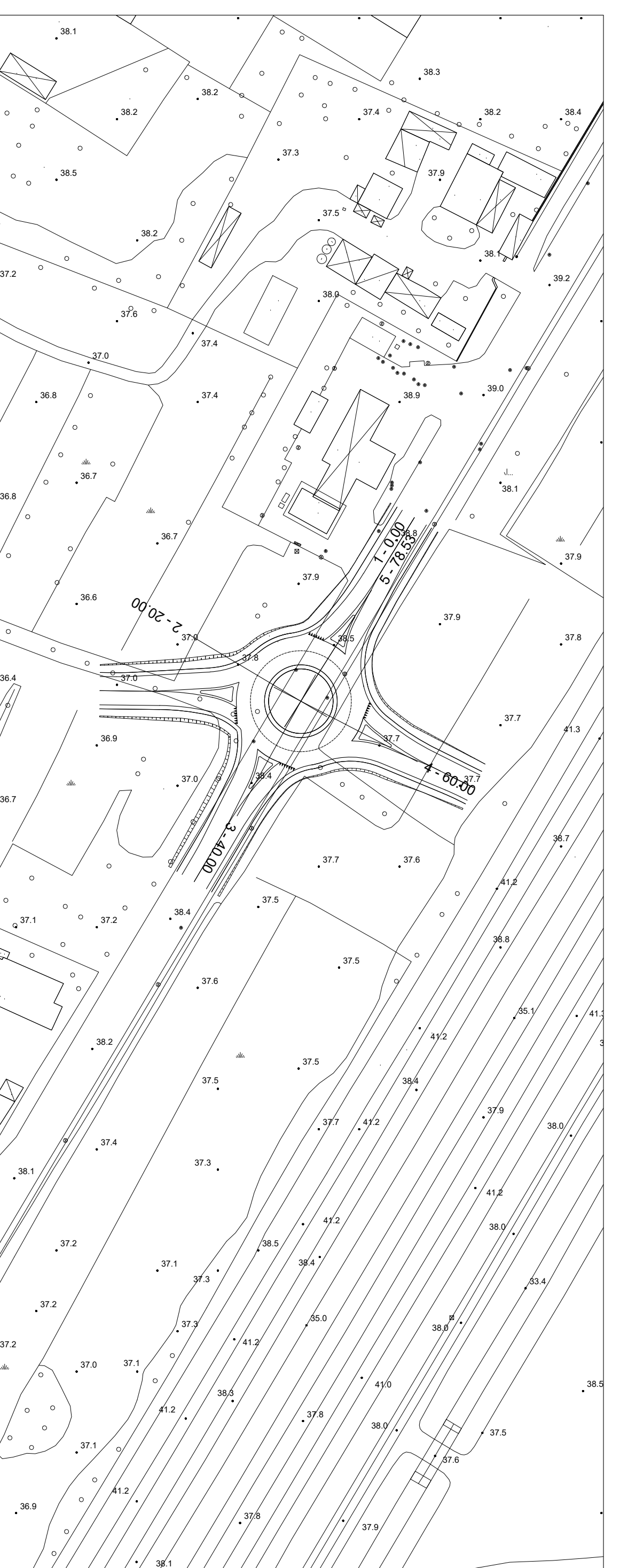

PLANIMETRIA DI PROGETTO "NORD" 1:1000

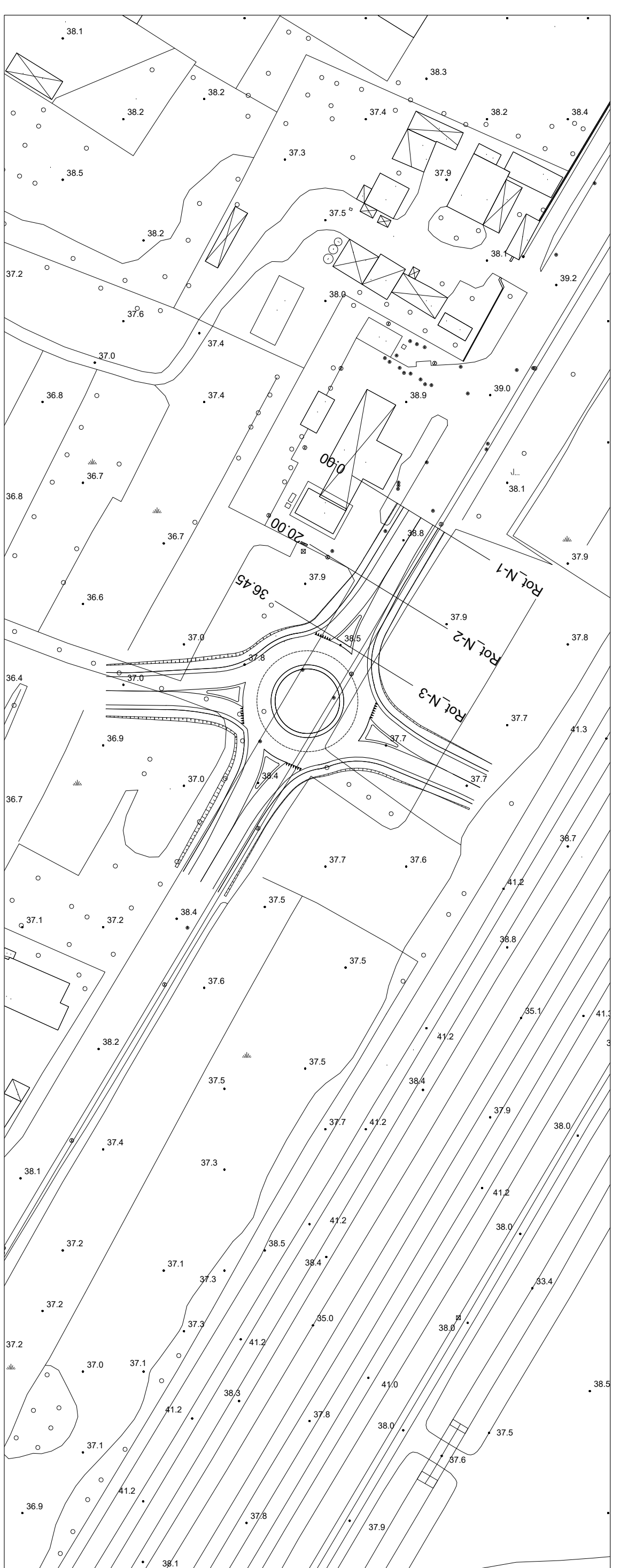

PLANIMETRIA DI PROGETTO "SUD" 1:1000

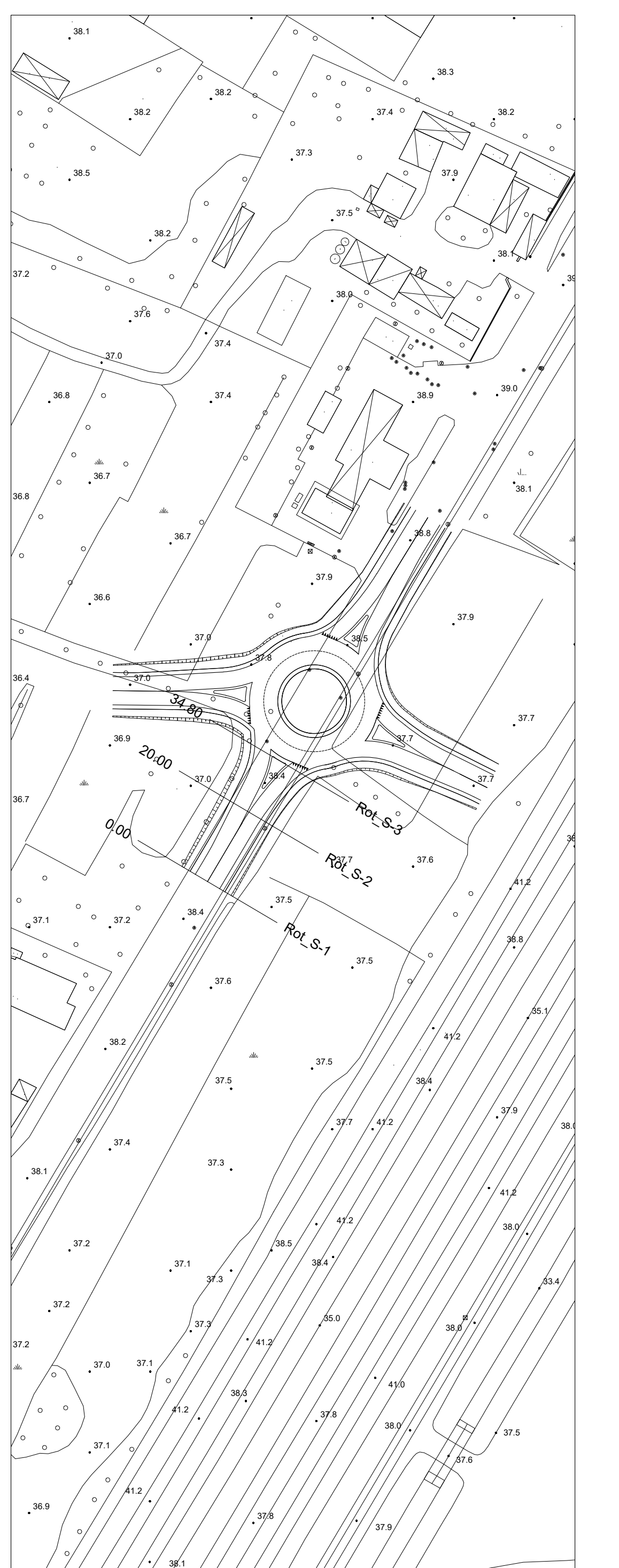



MINISTERO DELLE INFRASTRUTTURE E DEI TRASPORTI



E.N.A.C. ENTE NAZIONALE PER L'AVIAZIONE CIVILE



AEROPORTO INTERNAZIONALE DI FIRENZE - "AMERIGO VESPUCCI"

PROJECT REVIEW - PIANO DI SVILUPPO AEROPORTUALE AL 2035

CANTIERIZZAZIONE E SICUREZZA
VIABILITA' PROVVISORIA - Planimetria rotatoria e deviazioni provvisorie nodo A

SCHEDA DI APPROFONDIMENTO PROGETTUALE A LIVELLO MINIMO DI PROGETTO DI		FATTIBILITA' TECNICA ED ECONOMICA	
LIV	REV	DATA EMISSIONE	SCALA
PSA	02	MARZO 2024	1:1000
		CODICE FILE COMPLETO FLR-MPL-PSA-CANT-002-SC-PL_Plan Dev Prov Nodo A	
		TITOLO PRODOTTO Plan Dev Prov Nodo A	

CO 01/2024 EMISIONE PER PROCEDURA VIA SIV	CO 02/2024 EMISIONE PER APPROFONDIMENTO PROGETTUALE	CO 03/2024 EMISIONE PER STATO PUBBLICO	CO 04/2024 DISCADENTE
CO 05/2024 DISCADENTE	CO 06/2024 DISCADENTE	CO 07/2024 DISCADENTE	CO 08/2024 DISCADENTE

Toscana Aeroporti
ACCOUNTING MANAGER
Dott. Francesco...

Toscana Aeroporti
DIRETTORE TECNICO
Dott. Paolo...

Toscana Aeroporti
SUPPORTO PROGETTUALE
PROGETTAZIONE SPEDICA
Dott....

POST HOLDER PROTEZIONE
Ing....

RESPONSABILE AUTORIZZAZIONE PROTEZIONE
Dott....

architecna