

Legenda

 Cava inattiva

CLASSI DI PERMEABILITA' PERMEABILITA' PER POROSITA' PRIMARIA

- 1 **MOLTO BASSA** Depositi antropici discariche per inerti e rifiuti solidi (h1), depositi antropici terreni di riporto e bonifica per colmata (h5)
- 2 **BASSA** Depositi alluvionali recenti terrazzati del 1° (bna1) e del 2° (bna2) ordine
- 3 **MEDIA** Depositi alluvionali attuali (b)

 Ubicazione della nuova pista e della vasca C

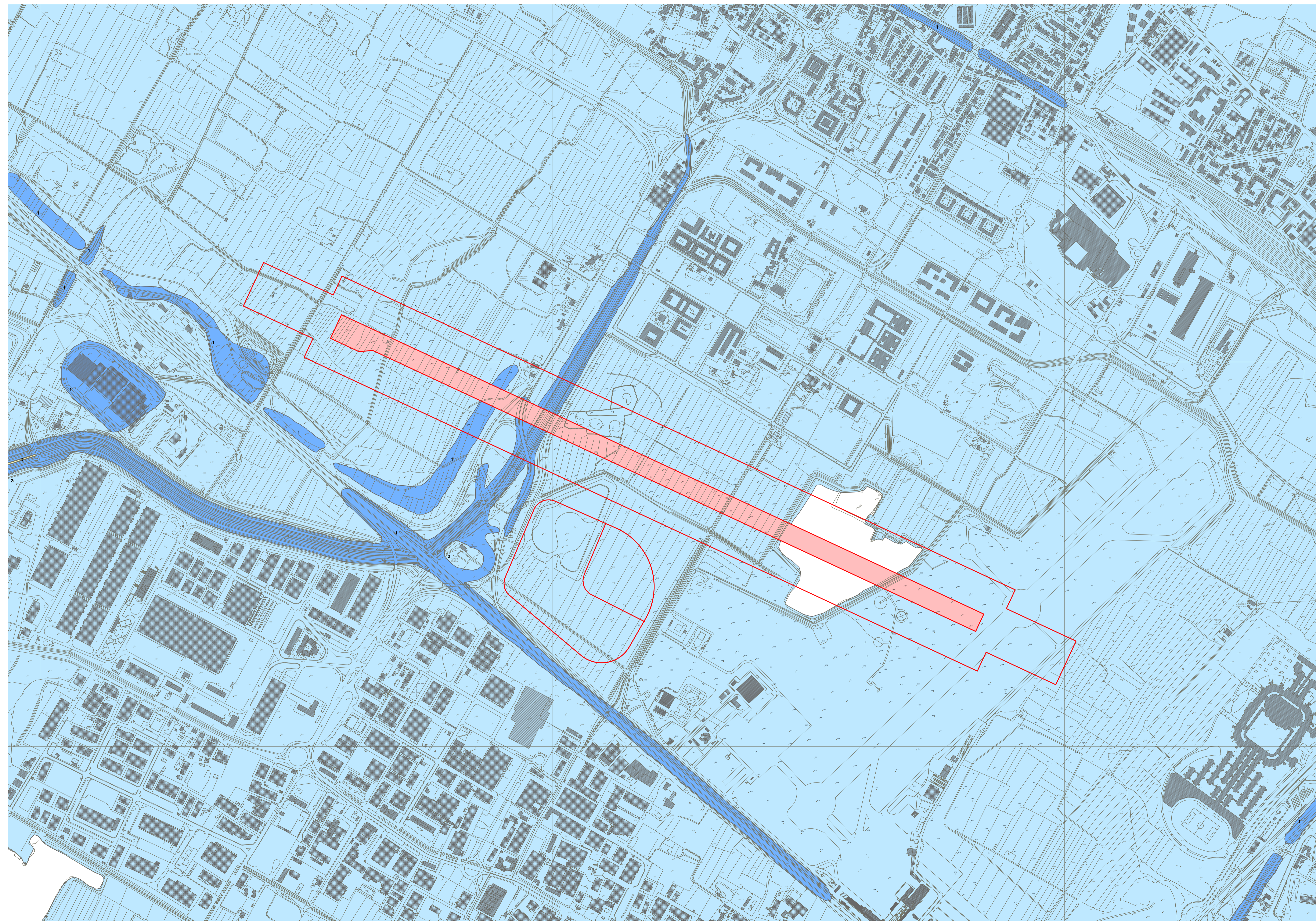



MINISTERO DELLE INFRASTRUTTURE E
DEI TRASPORTI



E.N.A.C.
ENTE NAZIONALE per L'AVIAZIONE
CIVILE



AEROPORTO INTERNAZIONALE DI FIRENZE - "AMERIGO VESPUCCI"

PROJECT REVIEW - PIANO DI SVILUPPO AEROPORTUALE AL 2035

**PISTA DI VOLO 11-29, TAXIWAYS E APROS - RWY
ASPETTI GEOLOGICI- Carta idrogeologica**

**SCHEDE DI APPROFONDIMENTO PROGETTUALE
A LIVELLO MINIMO DI PROGETTO DI FATTIBILITÀ TECNICA ED ECONOMICA**

LIV	REV	DATA EMISSIONE	SCALA	CODICE FILE COMPLETO
PSA	02	MARZO 2024	1:5.000	FLR-MPL-PSA-RWY3-006-GL-PL_Car Idrogeo RWY
TITOLO RIDOTTO Car Idrogeo RWY				

ID	DATA	DESCRIZIONE	REDAITTO	VERIFICATO	APPROVATO
01	03/2024	EMMISSIONE PER PROCEDURA VIA-VAL	M. SANI	ESCORMENTO	L. TENENANI
01	03/2023	EMMISSIONE PER APPROVAZIONE IN AREA TECNICA DI ENAC	M. SANI	ESCORMENTO	L. TENENANI
00	10/2022	EMMISSIONE PER DIBATTITO PUBBLICO	M. SANI	ESCORMENTO	L. TENENANI

COMITENTE PRINCIPALE



ACCOUNTABLE MANAGER
Enrico Lorenzini

GRUPPO DI PROGETTAZIONE



DIRETTORE TECNICO
Oliviero degli Ingegneri di Montecatini (198)

SUPPORTO SPECIALISTICO



TERRA & OPERE S.R.L.
SOCIETA' D'INGEGNERIA
CONSULENZA GEOLOGICHE

POST HOLDER PROGETTAZIONE
Enrico Lorenzini

RESPONSABILE INTEGRAZIONE PRESTAZIONI SPECIALISTICHE
Via Saffoldo Serravalle
Oliviero degli Ingegneri di Perugia n. A.201

SUPPORTO SPECIALISTICO
Enrico Lorenzini

POST HOLDER AREA DI MANTENIMENTO
Enrico Lorenzini

È SEVERAMENTE VIETATA LA RIPRODUZIONE ED LA CESSAZIONE A TERZI SENZA AUTORIZZAZIONE DELLA COMMITENTE