PROFILO CANALE DI GRONDA

Sezioni	Parziali	Progressiva	Quota Attuale	Quota fondo Progetto	Pendenza
1		0.00	38.80	37.88	
	50.00				-0.08
2		50.00	38.88	37.92	
	50.00				-0.66
3		100.00	37.96	37.29	
	50.00				
4		150.00	36.28	36.96	
	50.00				
5		200.00	37.75	36.62	
	50.00				
6		250.00	37.44	36.29	
	50.00				
7		300.00	37.20	35.96	
	50.00				
8		350.00	37.17	35.81	
	50.00				
9		400.00	36.37	35.76	
	50.00				
10		450.00	36.89	35.71	
	50.00				
11		500.00	37.18	35.66	
	50.00				
12		550.00	36.81	35.60	
	50.00				
13		600.00	35.54	35.55	
	50.00				
14		650.00	36.08	35.50	
	50.00				
15		700.00	36.33	35.44	
	50.00				
16		750.00	36.69	35.39	
	50.00				
17		800.00	35.70	35.37	
	50.00				
18		850.00	35.61	35.35	
	50.00				
19		900.00	35.29	35.33	
	50.00				
20		950.00	35.62	35.31	
	50.00				
21		1000.00	35.63	35.30	
	50.00				
22		1050.00	35.53	35.28	
	50.00				
23		1100.00	35.24	35.26	
	50.00				
24		1150.00	36.29	35.25	
	50.00				
25		1200.00	37.38	35.23	
	50.00				
26		1250.00	37.23	35.21	
	50.00				
27		1300.00	36.85	35.19	
	50.00				
28		1350.00	36.61	35.18	
	50.00				
29		1400.00	35.59	35.16	
	50.00				
30		1450.00	35.88	35.14	
	50.00				
31		1500.00	36.24	35.13	
	50.00				
32		1550.00	36.13	35.11	
	50.00				
33		1600.00	36.40	35.09	
	50.00				
34		1650.00	35.31	35.07	
	50.00				
35		1700.00	35.45	35.05	
	50.00				
36		1750.00	35.04	35.04	
	50.00				
37		1800.00	35.44	35.02	
	50.00				
38		1850.00	35.10	35.01	
	50.00				
39		1900.00	35.34	34.99	
	50.00				
40		1950.00	34.59	34.97	
	50.00				
41		2000.00	35.60	34.95	
	50.00				
42		2050.00	35.77	34.94	
	50.00				
43		2100.00	36.42	34.92	
	50.00				
44		2150.00	34.34	34.90	
	50.00				
45		2200.00	34.43	34.89	
	50.00				
46		2250.00	34.20	34.87	
	50.00				
47		2300.00	36.32	34.85	
	50.00				
48		2350.00	36.41	34.83	
	50.00				
49		2400.00	36.69	34.82	
	50.00				
50		2450.00	36.10	34.80	
	50.00				
51		2500.00	34.61	34.78	
	50.00				
52		2550.00	34.48	34.77	
	50.00				
53		2600.00	35.04	34.75	
	50.00				
54		2650.00	34.98	34.73	
	50.00				
55		2700.00	35.10	34.71	
	50.00				
56		2750.00	35.02	34.70	
	50.00				
57		2800.00	34.80	34.68	
	50.00				
58		2850.00	34.50	34.66	
	50.00				
59		2900.00	34.13	34.56	
	50.00				
60		2950.00	33.82	34.29	
	50.00				
61		3000.00	36.07	34.00	
	50.00				
62		3050.00	36.45	33.71	
	50.00				
63		3100.00	36.07	33.42	
	50.00				
64		3150.00	36.29	33.14	
	50.00				
65		23.33	35.74	33.00	

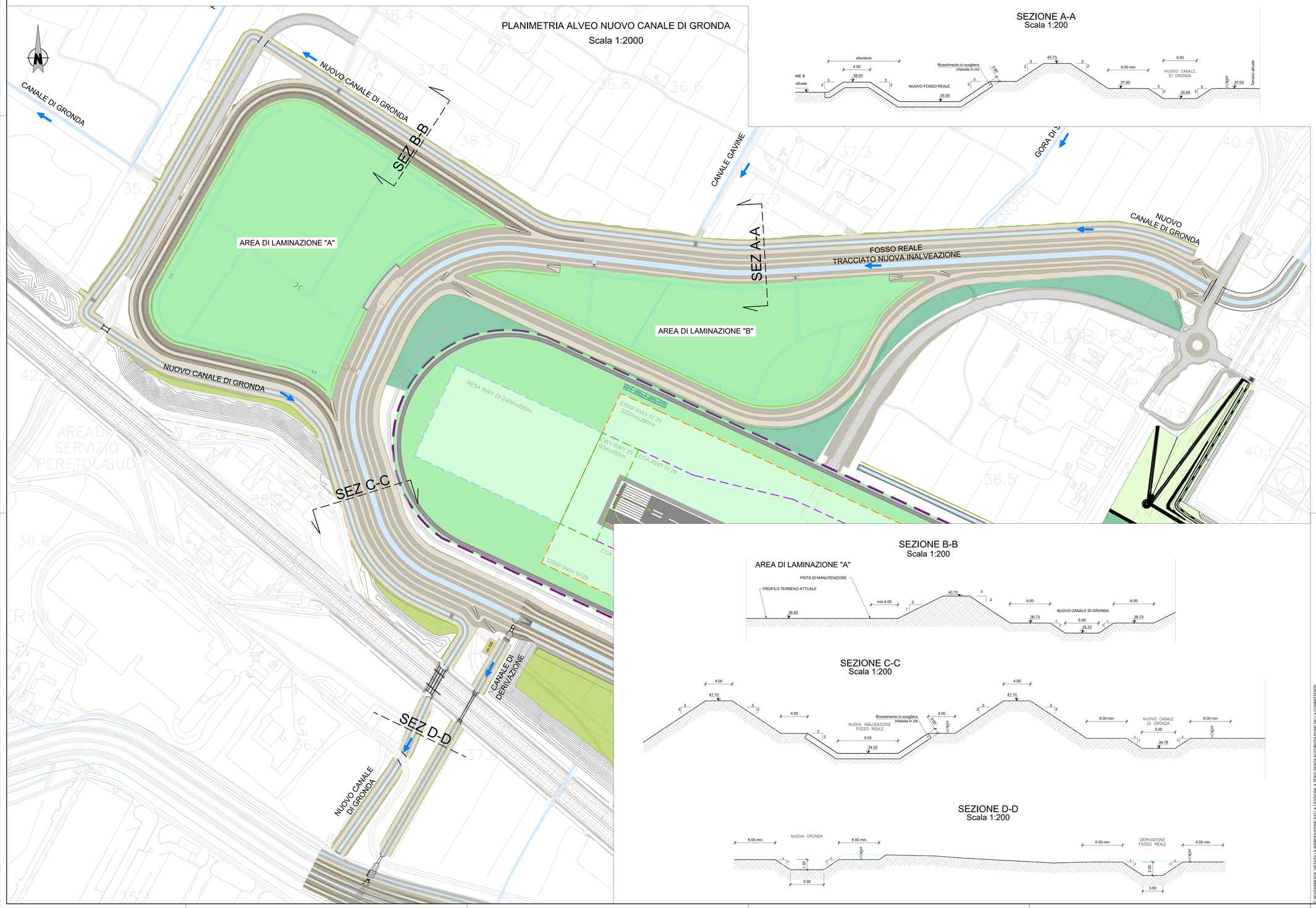

SEZIONE A-A
Scala 1:200

SEZIONE B-B
Scala 1:200

SEZIONE C-C
Scala 1:200

SEZIONE D-D
Scala 1:200

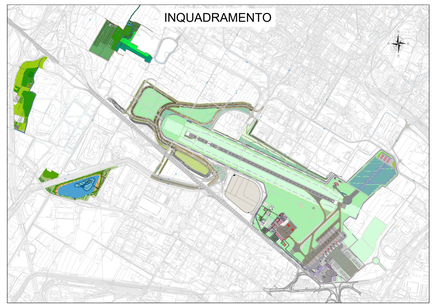

MINISTERO DELLE INFRASTRUTTURE E DEI TRASPORTI

E.N.A.C.
ENTE NAZIONALE per L'AVIAZIONE CIVILE

Committente Principale

AEROPORTO INTERNAZIONALE DI FIRENZE - "AMERIGO VESPUCCI"

Opera

PROJECT REVIEW - PIANO DI SVILUPPO AEROPORTUALE AL 2035

Titolo Documento Completo

OPERE IDRAULICHE ESTERNE
NUOVO CANALE DI GRONDA
Nuovo Canale di Gronda - Planimetria, profilo e sezioni tipologiche

Livello di Progetto

SCHEDE DI APPROFONDIMENTO PROGETTUALE A LIVELLO MINIMO DI PROGETTO DI FATTIBILITÀ TECNICA ED ECONOMICA

LIV	REV	DATA EMISSIONE	SCALA	CODICE FILE COMPLETO
PSA	02	MARZO 2024	varia	FLR-MPL-PSA-OE4-001-IL-DG_Gronda Prof Sez TITOLO RIDOTTO Gronda Prof Sez

REV	DATA	DESCRIZIONE	REDATTO	VERIFICATO	APPROVATO
02	03/2024	EMISSIONE PER PROCEDURA VIA VAS	HYDEA	C. NALDI	L. TENERANI
01	03/2023	EMISSIONE PER APPROVAZIONE IN LINEA TECNICA DI ENAC	HYDEA	C. NALDI	L. TENERANI
00	10/2022	EMISSIONE PER DIBATTITO PUBBLICO	HYDEA	C. NALDI	L. TENERANI

COMMITTENTE PRINCIPALE

Toscana Aeroporti
ACCOUNTABLE MANAGER
Dott. Vittorio Fanti

POST HOLDER PROGETTAZIONE
Ing. Lorenzo Tenerani

POST HOLDER MANUTENZIONE
Ing. Nicola D'Ippolito

POST HOLDER AREA DI MOVIMENTO
Geom. Luca Ermini

GRUPPO DI PROGETTAZIONE

Toscana Aeroporti engineering
DIRETTORE TECNICO
Ing. Lorenzo Tenerani
Ordine degli Ingegneri di Massa Carrara n°535

RESPONSABILE INTEGRAZIONE PRESTAZIONI SPECIALISTICHE
Ing. Claudia Naldi
Ordine degli Ingegneri di Firenze n. 7122

SUPPORTI SPECIALISTICI

PROGETTAZIONE SPECIALISTICA
Toscana Aeroporti engineering
Ing. Claudia Naldi
Ordine degli Ingegneri di Firenze n. 7122

SUPPORTO SPECIALISTICO
HYDEA S.p.A.
Via del Pescaccio, Forentino, 2g
50142 Firenze Italia
PROGETTISTA SPECIALISTICO
Dott. Ing. Stefano Monni

MONNI STEFANO ordine ingegneri di Prato Ingegnere 25.03.2024 15:34:47 GMT+01:00

È SEVERAMENTE VIETATA LA RIPRODUZIONE EO LA CESSIONE A TERZI SENZA AUTORIZZAZIONE DELLA COMMITTENTE