

# LEGENDA

- COMPRESSORI PER HYDROTESTING
- CONFINI COMUNALI
- SITO DI IMPORTANZA COMUNITARIA
- URBANIZZATO**
- RESIDENZIALE
- STRUTTURE PRODUTTIVE
- SERVIZI
- DISTANZE DALLE SORGENTI**
- 500
- 1000
- 1500
- 2000
- 3000
- 4000
- 5000
- RECETTORI PUNTUALI

NOx-99,8° PERCENTILE CONCENTRAZIONE ORARIA

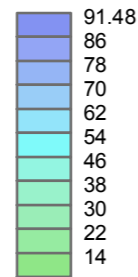

MASSIMO VALORE DEL 99,8° PERCENTILE DELLA CONCENTRAZIONE ORARIA DI NOx SIMULATO NEL DOMINIO DI CALCOLO = 69,21 µg/m³

LIMITE DIRETTIVA 2008/50/EC E D.LGS.155/2010 (1) = 200 µg/m³

(1) Limite della concentrazione massima oraria previsto per NO2, da non superarsi più di 18 volte per anno civile

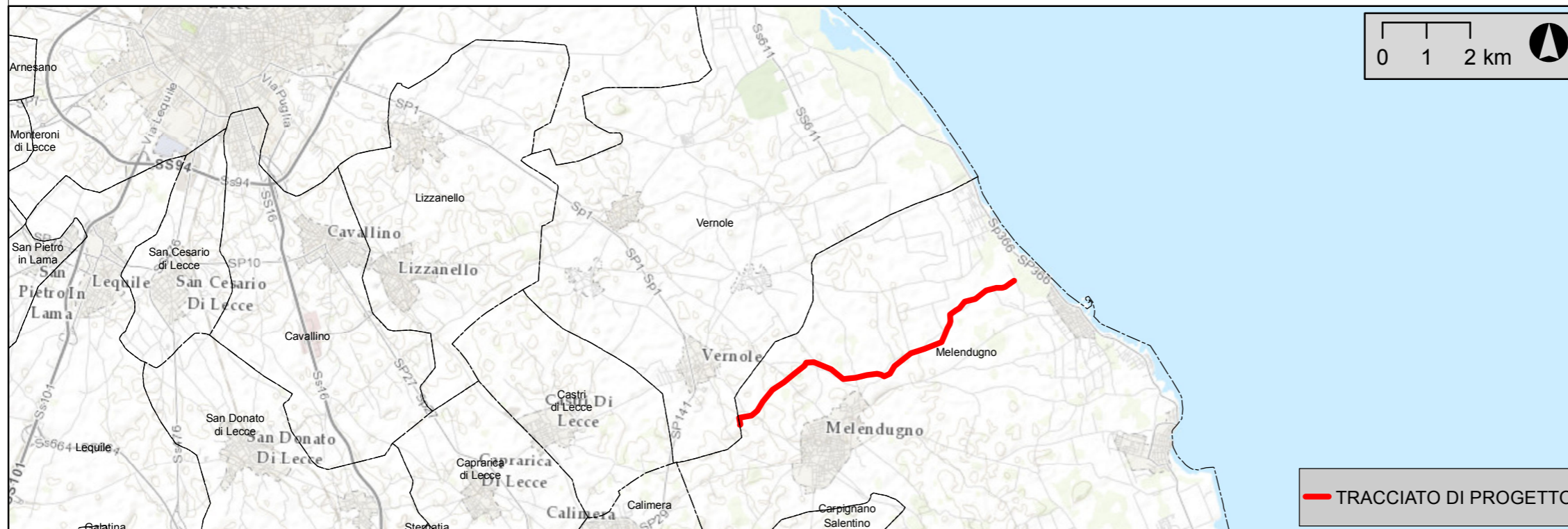

*Lorenzo Bertolo*

— TRACCIATO DI PROGETTO

DIMENSIONE ORIGINALE A3

| NO. | DATA       | DESCRIZIONE                    | PREP. | CONTR. | APPR. | DATA | ACCETTATO |
|-----|------------|--------------------------------|-------|--------|-------|------|-----------|
| 00  | 17-04-2014 | EMISSIONE PER PROCEDURA DI VIA | ERM   | ENT    | ENT   |      |           |

PROPONENTE  
**TRANS ADRIATIC PIPELINE**

PROGETTO  
**TRANS ADRIATIC PIPELINE**

AUTORE  
**ENVIRONMENTAL RESOURCES MANAGEMENT**

**TAP**  
Trans Adriatic Pipeline

|                                                                                                                                                                               |                  |                      |          |
|-------------------------------------------------------------------------------------------------------------------------------------------------------------------------------|------------------|----------------------|----------|
| TAVOLA<br><b>Tavola 4a - Dispersione atmosferica delle emissioni.<br/>NOX 99,8° Percentile della concentrazione media oraria.<br/>Fase di Precommissioning (Hydrotesting)</b> |                  |                      |          |
| Incaricato dalla Società                                                                                                                                                      | Turid Thormodsen | Scala                | 1:25.000 |
| Codice Riferimento Società                                                                                                                                                    | C201             | Foglio               | 0 of 1   |
| Ingegnere Responsabile                                                                                                                                                        |                  | Elizabeth Schmidt    |          |
| Preparato da                                                                                                                                                                  |                  | Marilena De Stefano  |          |
| Documento Numero:<br><b>IAL00 - ERM - 643 - Y - TAE - 1020 - at07</b>                                                                                                         |                  | Rev.<br><b>00</b>    |          |
| GIS - FILE NO.<br>Tav_4a_Air_Leg.mxd                                                                                                                                          |                  | Formato<br><b>A3</b> |          |

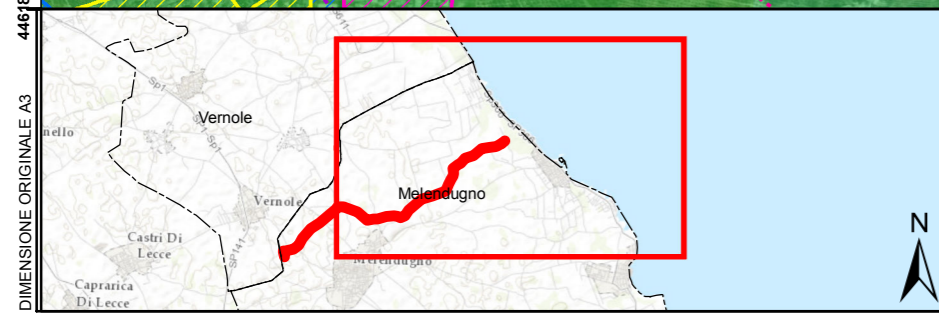
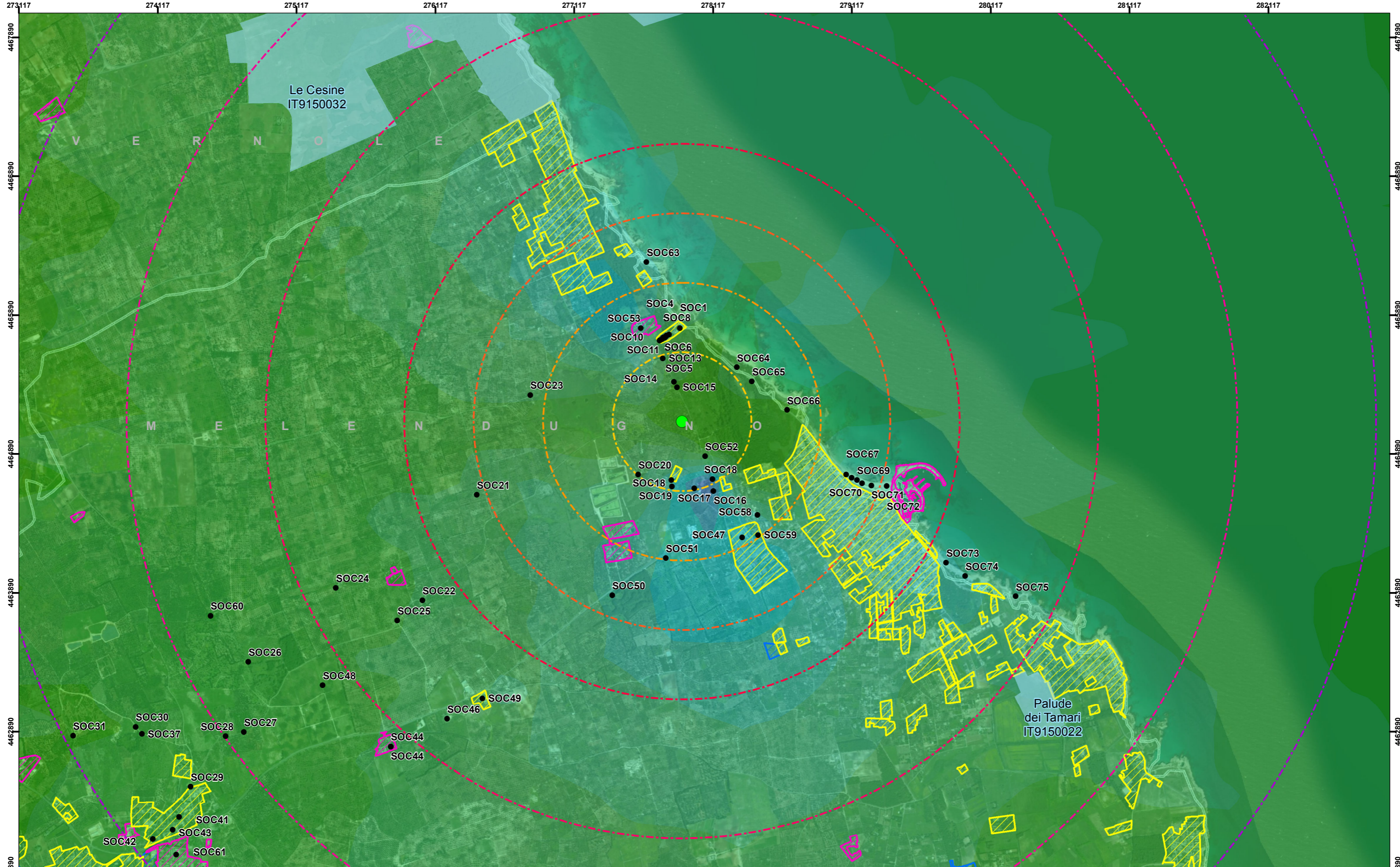

La Legenda è in un foglio separato

0 0.6 1.2 1.8 km

Sistema di Coordinate: WGS 1984 UTM Zone 34N  
Source Reference Map: © ESRI Basemaps + Topomap 1:50000

|                                                                                                                                |                                                                                                                                                                             |                      |
|--------------------------------------------------------------------------------------------------------------------------------|-----------------------------------------------------------------------------------------------------------------------------------------------------------------------------|----------------------|
| PROPONENTE<br><br>Trans Adriatic Pipeline | TITOLO DOCUMENTO<br><b>Tavola 4a - Dispersione atmosferica delle emissioni. NOx - 99,8° Percentile della concentrazione oraria. Fase di Precommissioning (Hydrotesting)</b> |                      |
| PROGETTO<br><b>TRANSADRIATIC PIPELINE</b>                                                                                      | Scala: 1:25 000                                                                                                                                                             | Foglio 1 di 1        |
| AUTORE<br>Environmental Resources Management                                                                                   | Documento Numero:<br><b>IAL00 - ERM - 643 - Y - TAE - 1020 - at07</b>                                                                                                       |                      |
|                                                                                                                                | Stato Incaricata Codice Sistema Tipo Numero Sequenziale                                                                                                                     | Rev. 00<br>Revisione |
| GIS - FILE NO.<br>Tav_4a_Air.mxd                                                                                               |                                                                                                                                                                             |                      |

DIMENSIONE ORIGINALE A3

4467890

4463890

4461890

4462890

4464890

4465890

4467890

274117

275117

276117

277117

278117

279117

280117

281117

282117

4467890

4466890

4465890

4464890

4463890

4462890

4461890

# LEGENDA

- COMPRESSORI PER HYDROTESTING
- CONFINI COMUNALI
- SITO DI IMPORTANZA COMUNITARIA
- URBANIZZATO**
- RESIDENZIALE
- STRUTTURE PRODUTTIVE
- SERVIZI
- DISTANZE DALLE SORGENTI**
- 500
- 1000
- 1500
- 2000
- 3000
- 4000
- 5000
- RECETTORI PUNTUALI

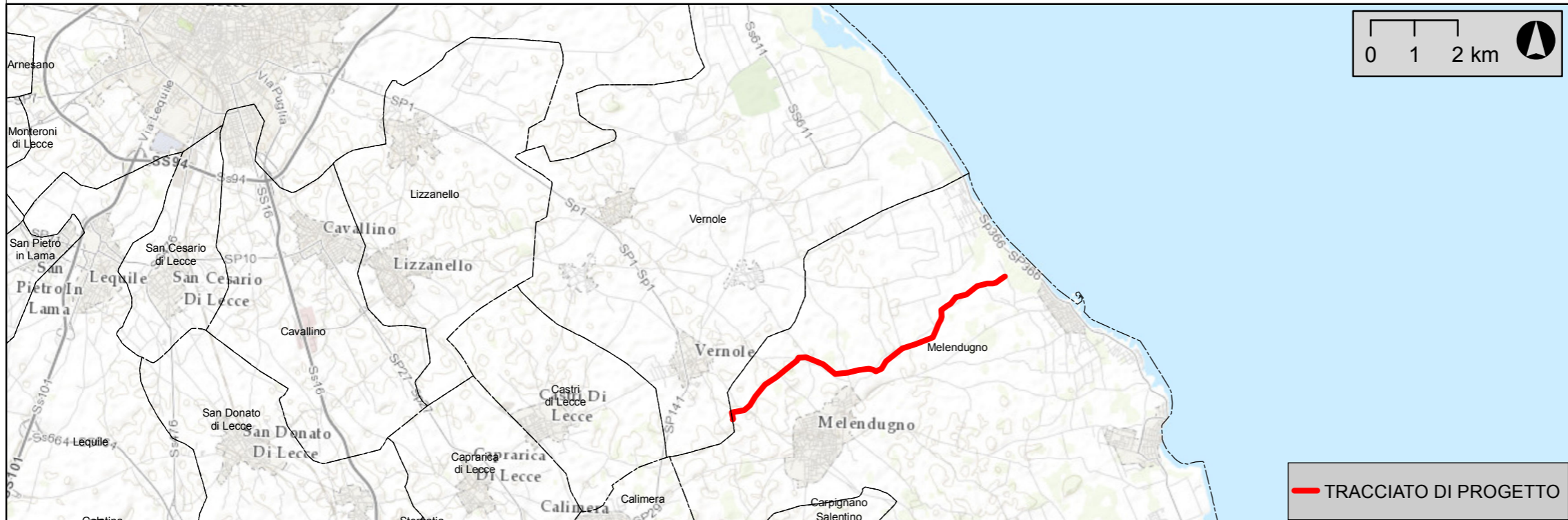
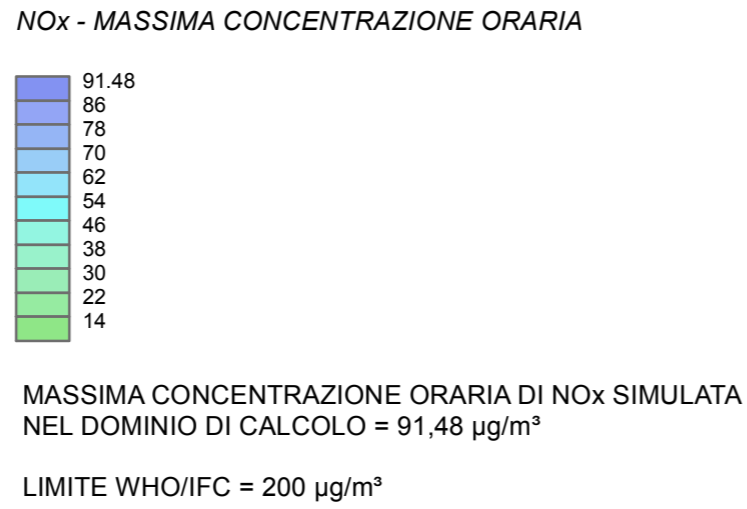

*Lorenzo Bertole'*

— TRACCIATO DI PROGETTO

DIMENSIONE ORIGINALE A3

| NO. | DATA       | DESCRIZIONE                    | PREP. | CONTR. | APPR. | DATA | ACCETTATO |
|-----|------------|--------------------------------|-------|--------|-------|------|-----------|
| 00  | 17-04-2014 | EMISSIONE PER PROCEDURA DI VIA | ERM   | ENT    | ENT   |      |           |

PROPONENTE  
**TRANS ADRIATIC PIPELINE**

PROGETTO  
**TRANS ADRIATIC PIPELINE**

AUTORE  
**ENVIRONMENTAL RESOURCES MANAGEMENT**

Trans Adriatic Pipeline



|                                                                                                                                                  |                     |                                                                                         |                      |
|--------------------------------------------------------------------------------------------------------------------------------------------------|---------------------|-----------------------------------------------------------------------------------------|----------------------|
| TAVOLA<br><b>Tavola 4b - Dispersione atmosferica delle emissioni. NOx Massima concentrazione oraria. Fase di Precommissioning (Hydrotesting)</b> |                     | Scala <b>1:25.000</b>                                                                   | Foglio <b>0 of 1</b> |
| Incaricato dalla Società                                                                                                                         | Turid Thormodsen    | Documento Numero:<br><b>IAL00 - ERM - 643 - Y - TAE - 1020 - at07</b>                   |                      |
| Codice Riferimento Società                                                                                                                       | C201                | Rev. <b>00</b>                                                                          |                      |
| Ingegnere Responsabile                                                                                                                           | Elizabeth Schmidt   | Stato Società Codice Tipo Numero<br>Incaricata Sistema Disciplina Documento Sequenziale |                      |
| Preparato da                                                                                                                                     | Marilena De Stefano | GIS - FILE NO.<br>Tav_4b_Air_Leg.mxd                                                    |                      |
|                                                                                                                                                  |                     | Formato <b>A3</b>                                                                       |                      |

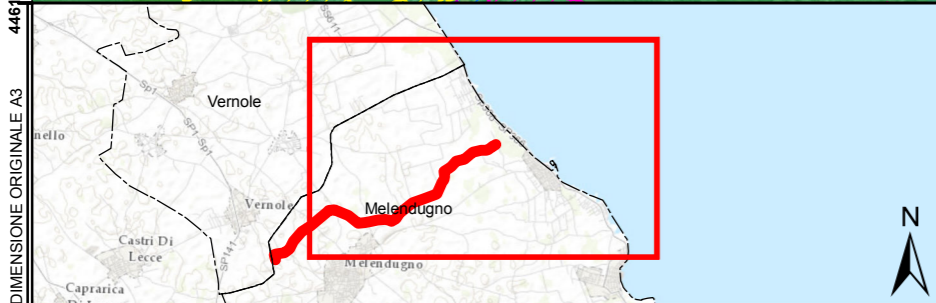
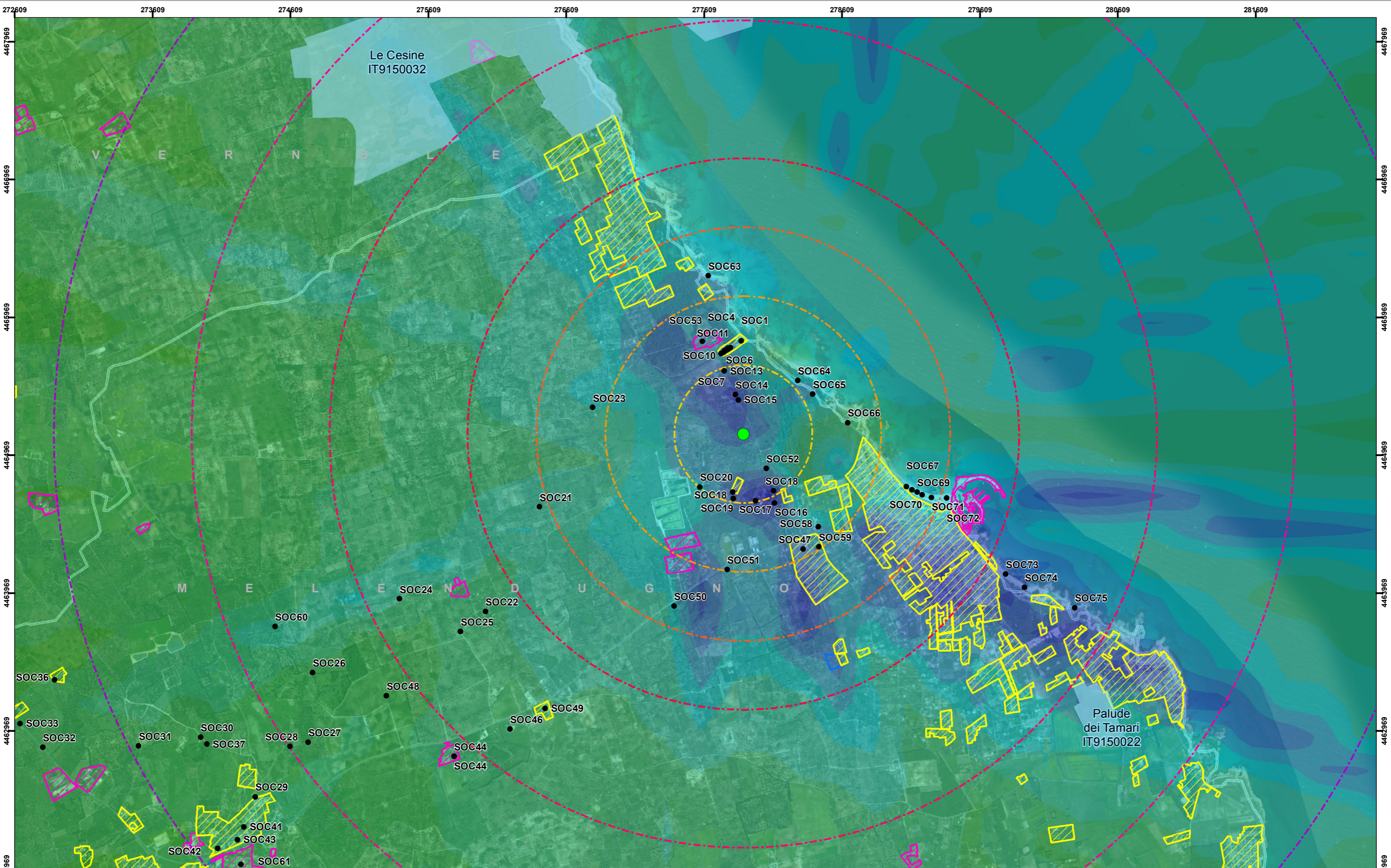

La Legenda è in un foglio separato

0 0.6 1.2 1.8 km

Sistema di Coordinate: WGS 1984 UTM Zone 34N  
Source Reference Map: © ESRI Basemaps + Topomap 1:50000

|                                                                                                                                |                                                                                                                                                              |                                 |
|--------------------------------------------------------------------------------------------------------------------------------|--------------------------------------------------------------------------------------------------------------------------------------------------------------|---------------------------------|
| PROPONENTE<br><br>Trans Adriatic Pipeline | TITOLO DOCUMENTO<br><b>Tavola 4b - Dispersione atmosferica delle emissioni. NOx - Massima concentrazione oraria. Fase di Precommissioning (Hydrotesting)</b> |                                 |
| PROGETTO<br><b>TRANSADRIATIC PIPELINE</b>                                                                                      | Scala: 1:25 000                                                                                                                                              | Foglio 1 di 1                   |
| AUTORE<br>Environmental Resources Management                                                                                   | Documento Numero:<br><b>IAL00 - ERM - 643 - Y - TAE - 1020 - at07</b>                                                                                        |                                 |
| Stato<br>Incaricata                                                                                                            | Codice Sistema<br>Disciplina Documento                                                                                                                       | Numero Sequenziale<br>Revisione |
| GIS - FILE NO.<br>Tav_4b_Air.mxd                                                                                               |                                                                                                                                                              |                                 |

DIMENSIONE ORIGINALE A3

4463969

# LEGENDA

- PISTA DI LAVORO
- TERMINALE DI RICEZIONE DEL GASDOTTO
- DISTANZE DALLE SORGENTI**
- - - 500m
- - - 1000m
- - - 1500m
- - - 2000m
- URBANIZZATO**
- RESIDENZIALE
- STRUTTURE PRODUTTIVE
- SERVIZI
- CONFINI COMUNALI
- RECETTORI PUNTUALI

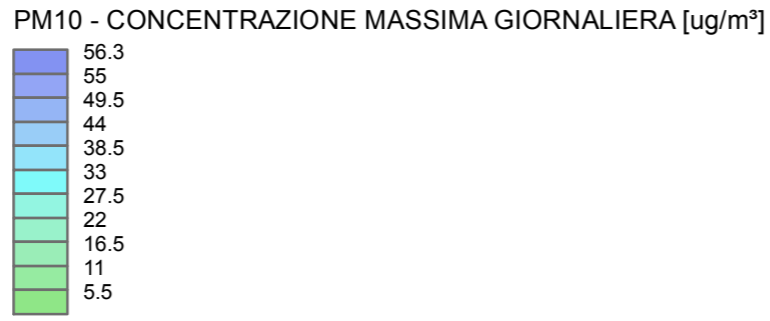

MASSIMA CONCENTRAZIONE GIORNALIERA DI PM10 SIMULATA NEL DOMINIO DI CALCOLO =  $33,78 \mu\text{g}/\text{m}^3$

LIMITE WHO/IFC (1) =  $50 \mu\text{g}/\text{m}^3$

(1) DA NON SUPERARSI PIU' DI 35 VOLTE PER ANNO CIVILE

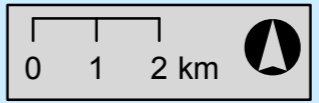
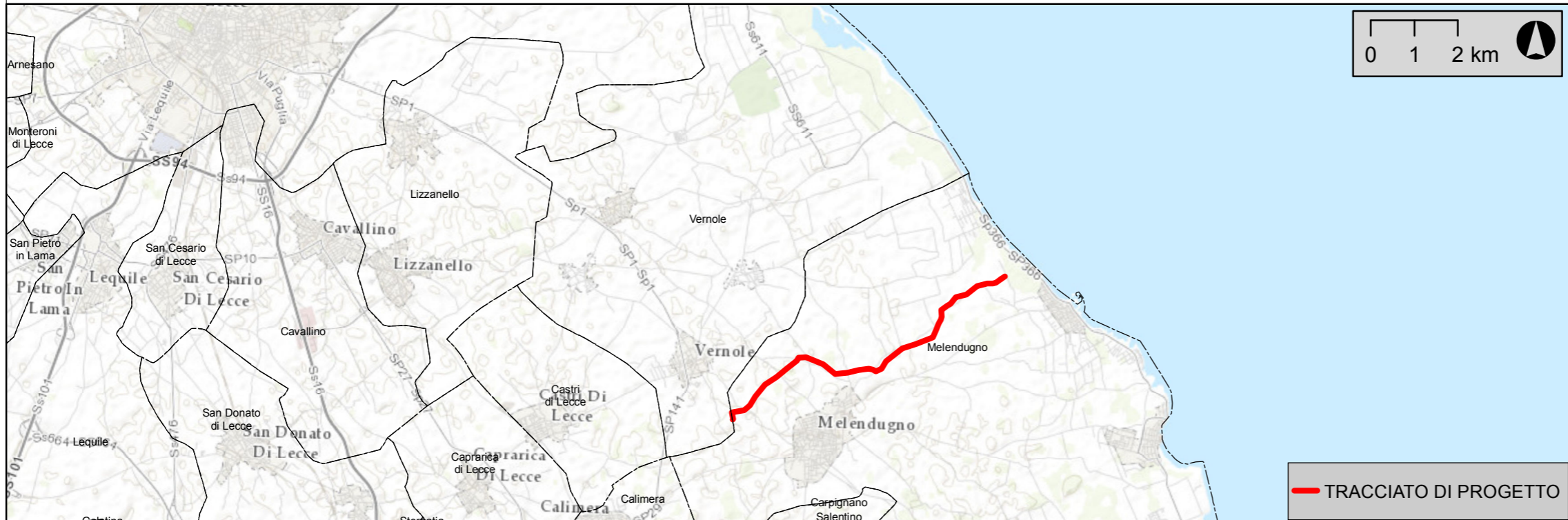

*Lorenzo Bertolo*

— TRACCIATO DI PROGETTO

DIMENSIONE ORIGINALE A3

| 00   | 17-04-2014 | EMISSIONE PER PROCEDURA DI VIA | ERM   | ENT    | ENT   |      |           |                         |
|------|------------|--------------------------------|-------|--------|-------|------|-----------|-------------------------|
| REV. | DATA       | DESCRIZIONE                    | PREP. | CONTR. | APPR. | DATA | ACCETTATO |                         |
|      |            |                                |       |        |       |      |           | Trans Adriatic Pipeline |

PROPRONTE  
**TRANS ADRIATIC PIPELINE**

PROGETTO  
**TRANS ADRIATIC PIPELINE**

AUTORE  
**ENVIRONMENTAL RESOURCES MANAGEMENT**

|                                                                                                                                                               |                                     |                                                                       |                      |
|---------------------------------------------------------------------------------------------------------------------------------------------------------------|-------------------------------------|-----------------------------------------------------------------------|----------------------|
| TAVOLA<br><b>Tavola 4c - Dispersione atmosferica delle emissioni.<br/>PM10 Concentrazione massima giornaliera.<br/>Fase di Cantiere PRT e pista di lavoro</b> |                                     | Scala <b>1:25.000</b>                                                 | Foglio <b>0 of 1</b> |
| Incaricato dalla Società<br>Turid Thormodsen                                                                                                                  | Codice Riferimento Società<br>C201  | Documento Numero:<br><b>IAL00 - ERM - 643 - Y - TAE - 1020 - at07</b> |                      |
| Ingegnere Responsabile<br>Elizabeth Schmidt                                                                                                                   | Preparato da<br>Marilena De Stefano | Stato                                                                 | Rev. <b>00</b>       |
| GIS - FILE NO.<br>Tav_4c_Air_Leg.mxd                                                                                                                          |                                     | Formato <b>A3</b>                                                     |                      |

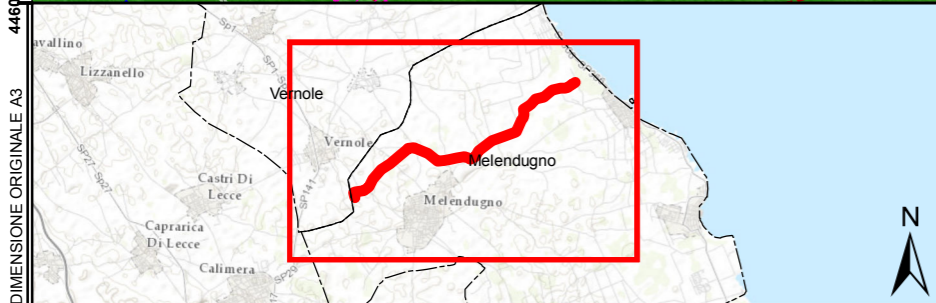
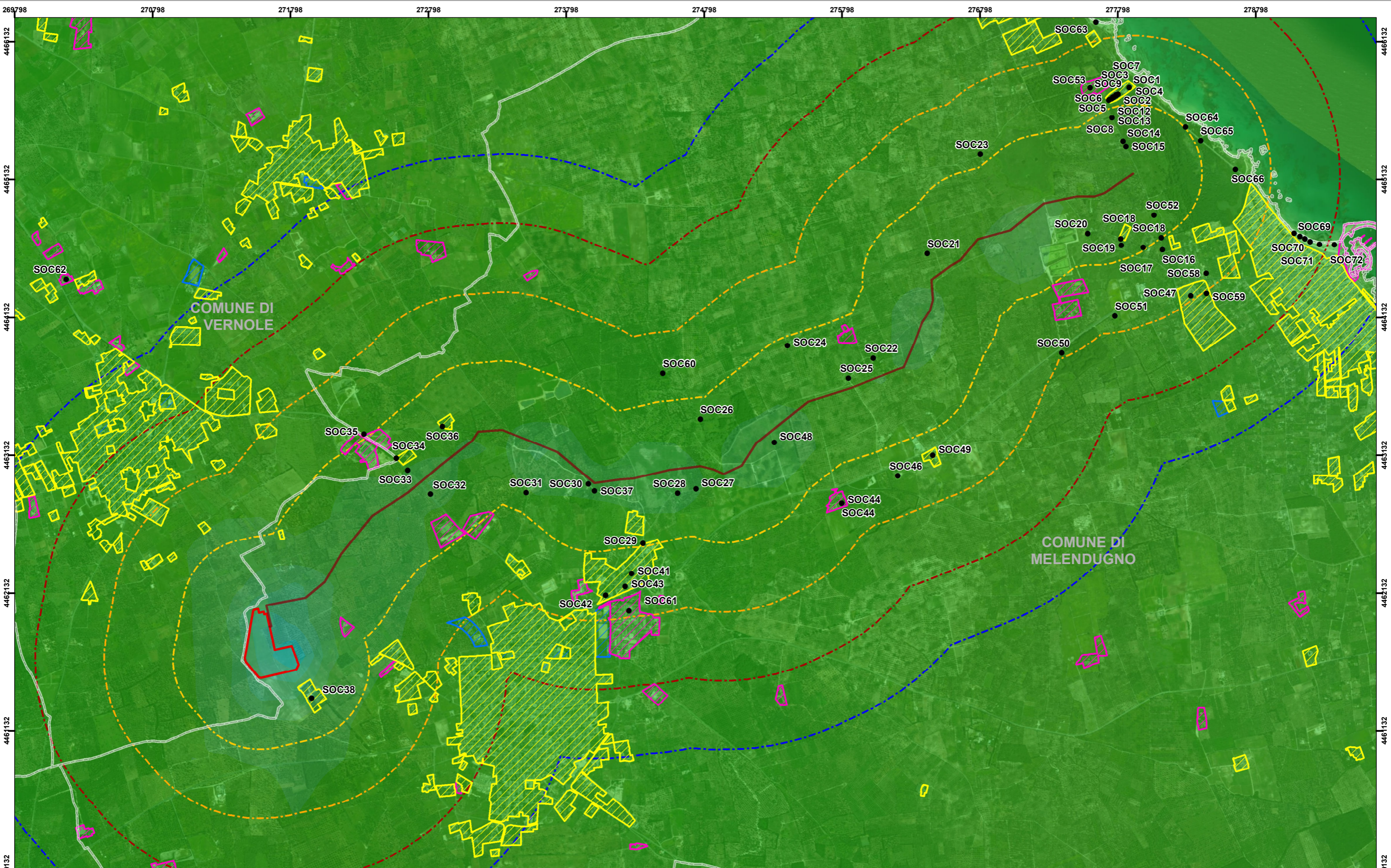

La Legenda è in un foglio separato

0 0,6 1,2 1,8 km

Sistema di Coordinate: WGS 1984 UTM Zone 34N  
Source Reference Map: © ESRI Basemaps + Topomap 1:50000

|           |                                       |
|-----------|---------------------------------------|
| PROPRONTE | <b>TAP</b><br>Trans Adriatic Pipeline |
| PROGETTO  | TRANSADRIATIC PIPELINE                |
| AUTORE    | Environmental Resources Management    |

|                                                  |                    |                                                                                                                                              |                                  |
|--------------------------------------------------|--------------------|----------------------------------------------------------------------------------------------------------------------------------------------|----------------------------------|
| TITOLO DOCUMENTO                                 |                    | Tavola 4c - Dispersione atmosferica delle emissioni.<br>PM10 - Concentrazione massima giornaliera.<br>Fase di Cantiere PRT e pista di lavoro |                                  |
| Scala: 1:25.000                                  |                    | Foglio                                                                                                                                       | 1 di 1                           |
| Documento Numero:                                |                    |                                                                                                                                              | Rev.                             |
| <b>IAL00 - ERM - 643 - Y - TAE - 1020 - at07</b> |                    |                                                                                                                                              | <b>00</b>                        |
| Stato                                            | Società Incaricata | Codice Sistema                                                                                                                               | Disciplina Documento Sequenziale |
| GIS - FILE NO.<br>Tav_4c_Air.mxd                 |                    |                                                                                                                                              | Revisione                        |

DIMENSIONE ORIGINALE A3

4460132

# LEGENDA

- TERMINALE DI RICEZIONE DEL GASDOTTO NO<sub>x</sub> - CONCENTRAZIONE MEDIA ANNUALE [ $\mu\text{g}/\text{m}^3$ ]
- CONFINI COMUNALI
- SITO DI IMPORTANZA COMUNITARIA
- URBANIZZATO**
- RESIDENZIALE
- STRUTTURE PRODUTTIVE
- SERVIZI
- DISTANZE DALLE SORGENTI**
- 500
- 1000
- 1500
- 2000
- 3000
- 4000
- 5000
- 10000
- RECETTORI PUNTUALI

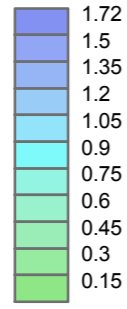

CONCENTRAZIONE MEDIA ANNUALE DI NO<sub>x</sub> SIMULATA  
NEL DOMINIO DI CALCOLO = 1,73  $\mu\text{g}/\text{m}^3$

LIMITE DIRETTIVA 2008/50/EC, D.LGS.155/2010 e WHO/IFC = 40  $\mu\text{g}/\text{m}^3$

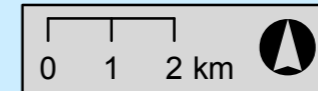
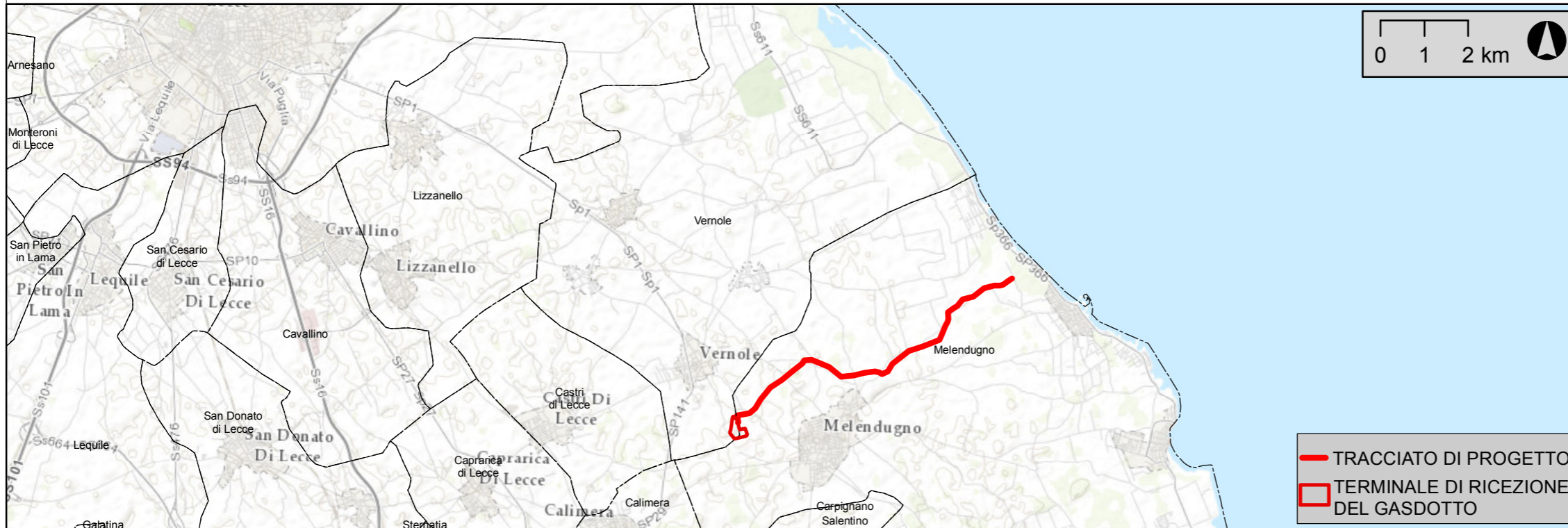

- TRACCIATO DI PROGETTO
- TERMINALE DI RICEZIONE DEL GASDOTTO



*Lorenzo Bertole'*

DIMENSIONE ORIGINALE A3

| 00   | 17-04-2014 | EMISSIONE PER PROCEDURA DI VIA | ERM   | ENT    | ENT   |      |           |                         |
|------|------------|--------------------------------|-------|--------|-------|------|-----------|-------------------------|
| REV. | DATA       | DESCRIZIONE                    | PREP. | CONTR. | APPR. | DATA | ACCETTATO |                         |
|      |            |                                |       |        |       |      |           | Trans Adriatic Pipeline |

PROPONENTE  
**TRANS ADRIATIC PIPELINE**

PROGETTO  
**TRANS ADRIATIC PIPELINE**

AUTORE  
**ENVIRONMENTAL RESOURCES MANAGEMENT**

|                                                                                                                                                             |                                     |                                                                       |                      |
|-------------------------------------------------------------------------------------------------------------------------------------------------------------|-------------------------------------|-----------------------------------------------------------------------|----------------------|
| TAVOLA<br><b>Tavola 4d - Dispersione atmosferica delle emissioni.<br/>NO<sub>x</sub> Concentrazione media annuale.<br/>Sistema di riscaldamento del PRT</b> |                                     | Scala <b>1:30.000</b>                                                 | Foglio <b>0 of 1</b> |
| Incaricato dalla Società<br>Turid Thormodsen                                                                                                                | Codice Riferimento Società<br>C201  | Documento Numero:<br><b>IAL00 - ERM - 643 - Y - TAE - 1020 - at07</b> |                      |
| Ingegnere Responsabile<br>Elizabeth Schmidt                                                                                                                 | Preparato da<br>Marilena De Stefano | Stato                                                                 | Rev. <b>00</b>       |
| GIS - FILE NO.<br>Tav_4d_Air_Leg.mxd                                                                                                                        |                                     | Formato <b>A3</b>                                                     |                      |

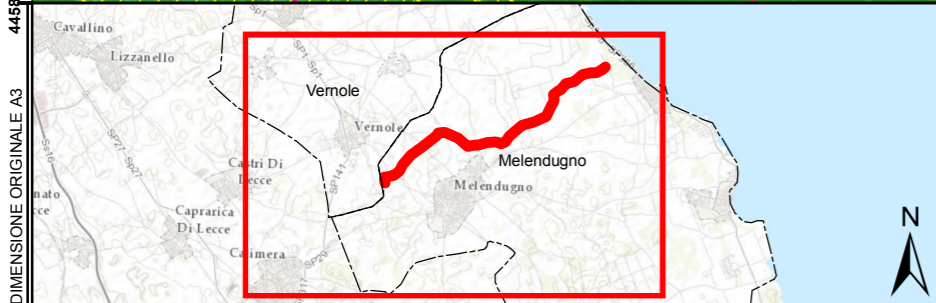
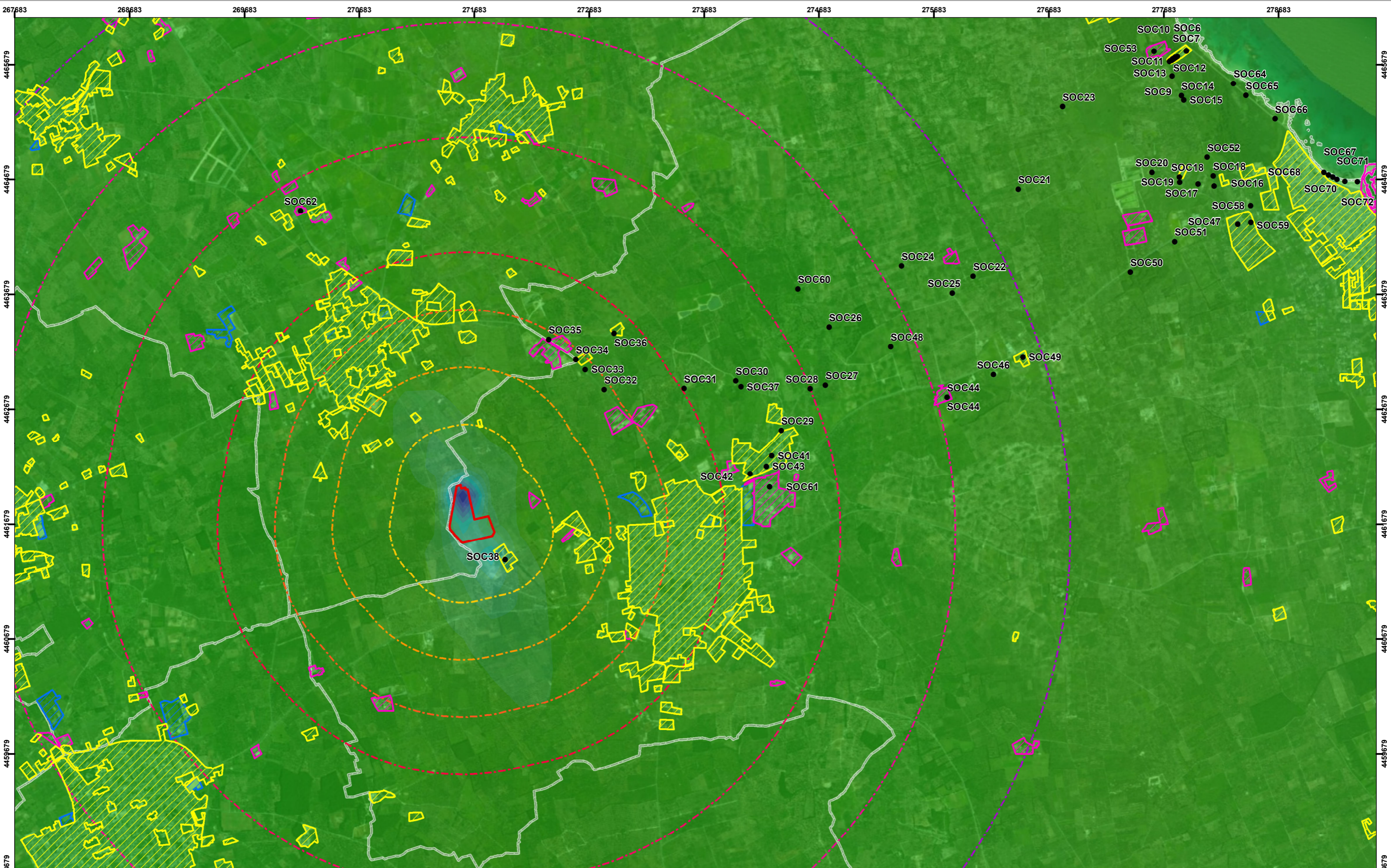

La Legenda è in un foglio separato

0 0.75 1.5 2.25 km

Sistema di Coordinate: WGS 1984 UTM Zone 34N  
Source Reference Map: © ESRI Basemaps + Topomap 1:50000

|           |                                       |  |
|-----------|---------------------------------------|--|
| PROPRONTE | <b>TAP</b><br>Trans Adriatic Pipeline |  |
| PROGETTO  | TRANSADRIATIC PIPELINE                |  |
| AUTORE    | Environmental Resources Management    |  |

|                                                  |                    |                |                                                                                                                               |                    |
|--------------------------------------------------|--------------------|----------------|-------------------------------------------------------------------------------------------------------------------------------|--------------------|
| TITOLO DOCUMENTO                                 |                    |                | Tavola 4d - Dispersione atmosferica delle emissioni.<br>NOx Concentrazione media annuale.<br>Sistema di riscaldamento del PRT |                    |
| Scala: 1:30 000                                  |                    |                | Foglio                                                                                                                        | 1 di 1             |
| Documento Numero:                                |                    |                |                                                                                                                               | Rev.               |
| <b>IAL00 - ERM - 643 - Y - TAE - 1020 - at07</b> |                    |                |                                                                                                                               | <b>00</b>          |
| Stato                                            | Società Incaricata | Codice Sistema | Disciplina Documento                                                                                                          | Numero Sequenziale |
| GIS - FILE NO.<br>Tav_4d_Air.mxd                 |                    |                |                                                                                                                               | Revisione          |

DIMENSIONE ORIGINALE A3

4458679



# LEGENDA

- TERMINALE DI RICEZIONE DEL GASDOTTO NOx - 99,8° PERCENTILE CONCENTRAZIONE ORARIA
- CONFINI COMUNALI
- SITO DI IMPORTANZA COMUNITARIA
- URBANIZZATO**
- RESIDENZIALE
- STRUTTURE PRODUTTIVE
- SERVIZI
- DISTANZE DALLE SORGENTI**
- 500
- 1000
- 1500
- 2000
- 3000
- 4000
- 5000
- RECETTORI PUNTUALI

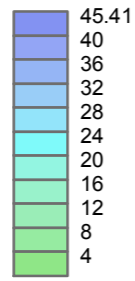

99,8° PERCENTILE DELLA CONCENTRAZIONE ORARIA di NOx  
SIMULATO NEL DOMINIO DI CALCOLO = 37,7 µg/m³

LIMITE DIRETTIVA 2008/50/EC e D.LGS.155/2010 (1) = 200 µg/m³

(1) Limite della concentrazione massima oraria previsto per NO2, da non superarsi più di 18 volte per anno civile

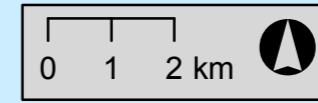
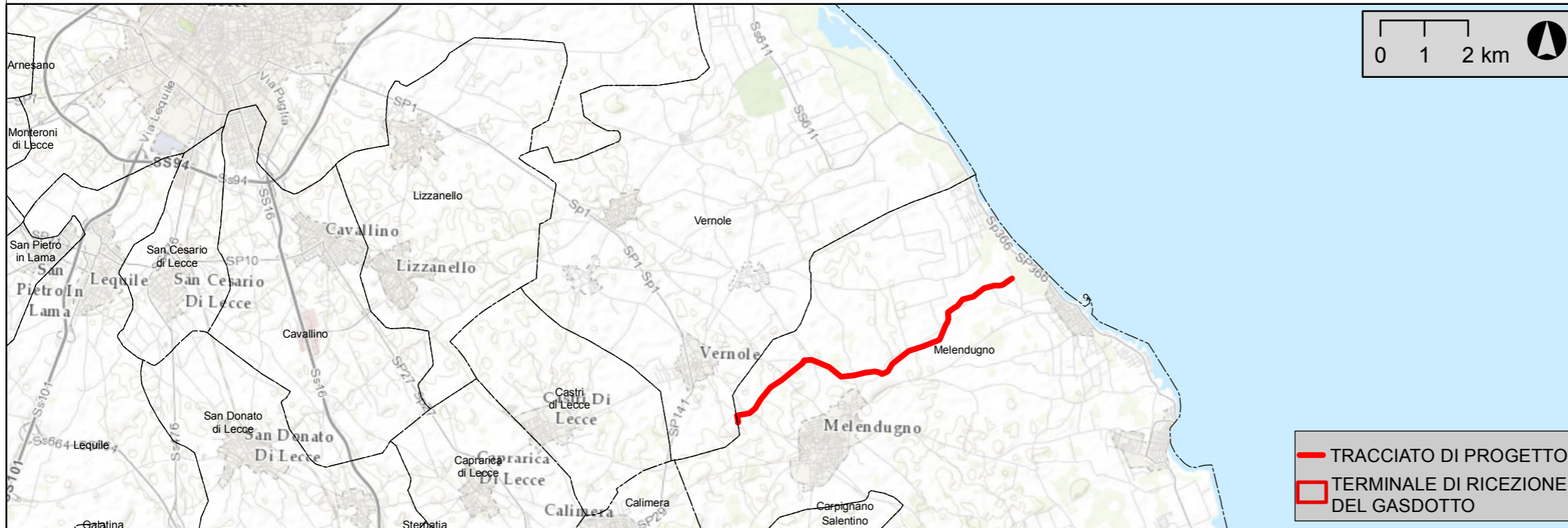

TRACCIATO DI PROGETTO

TERMINALE DI RICEZIONE DEL GASDOTTO



*Lorenzo Bertolo*

DIMENSIONE ORIGINALE A3

| 00   | 17-04-2014 | EMISSIONE PER PROCEDURA DI VIA | ERM   | ENT    | ENT   |      |           |                         |
|------|------------|--------------------------------|-------|--------|-------|------|-----------|-------------------------|
| REV. | DATA       | DESCRIZIONE                    | PREP. | CONTR. | APPR. | DATA | ACCETTATO |                         |
|      |            |                                |       |        |       |      |           | Trans Adriatic Pipeline |

PROPONENTE  
**TRANS ADRIATIC PIPELINE**

PROGETTO  
**TRANS ADRIATIC PIPELINE**

AUTORE  
**ENVIRONMENTAL RESOURCES MANAGEMENT**

|                                                                                                                                                                        |                     |                                                                       |          |
|------------------------------------------------------------------------------------------------------------------------------------------------------------------------|---------------------|-----------------------------------------------------------------------|----------|
| TAVOLA<br><b>Tavola 4e - Dispersione atmosferica delle emissioni.<br/>NOX 99,8° Percentile della concentrazione media oraria.<br/>Sistema di riscaldamento del PRT</b> |                     |                                                                       |          |
| Incaricato dalla Società                                                                                                                                               | Turid Thormodsén    | Scala                                                                 | 1:30.000 |
| Codice Riferimento Società                                                                                                                                             | C201                | Foglio                                                                | 0 of 1   |
| Autore                                                                                                                                                                 |                     | Documento Numero:<br><b>IAL00 - ERM - 643 - Y - TAE - 1020 - at07</b> |          |
| Ingegnere Responsabile                                                                                                                                                 | Elizabeth Schmidt   | Stato                                                                 | Rev. 00  |
| Preparato da                                                                                                                                                           | Marilena De Stefano | GIS - FILE NO.<br>Tav_4e_Air_Leg.mxd                                  |          |
|                                                                                                                                                                        |                     | Formato<br><b>A3</b>                                                  |          |

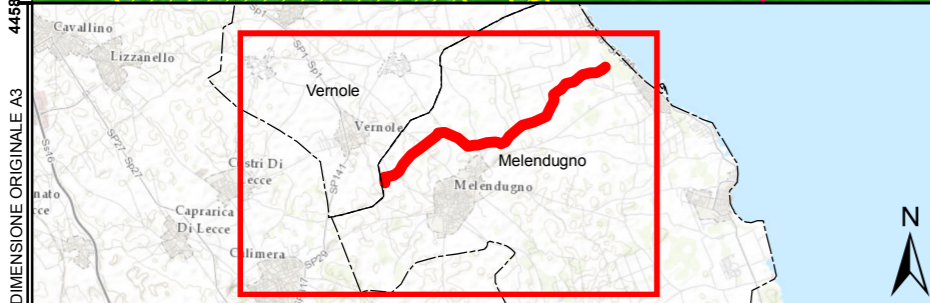
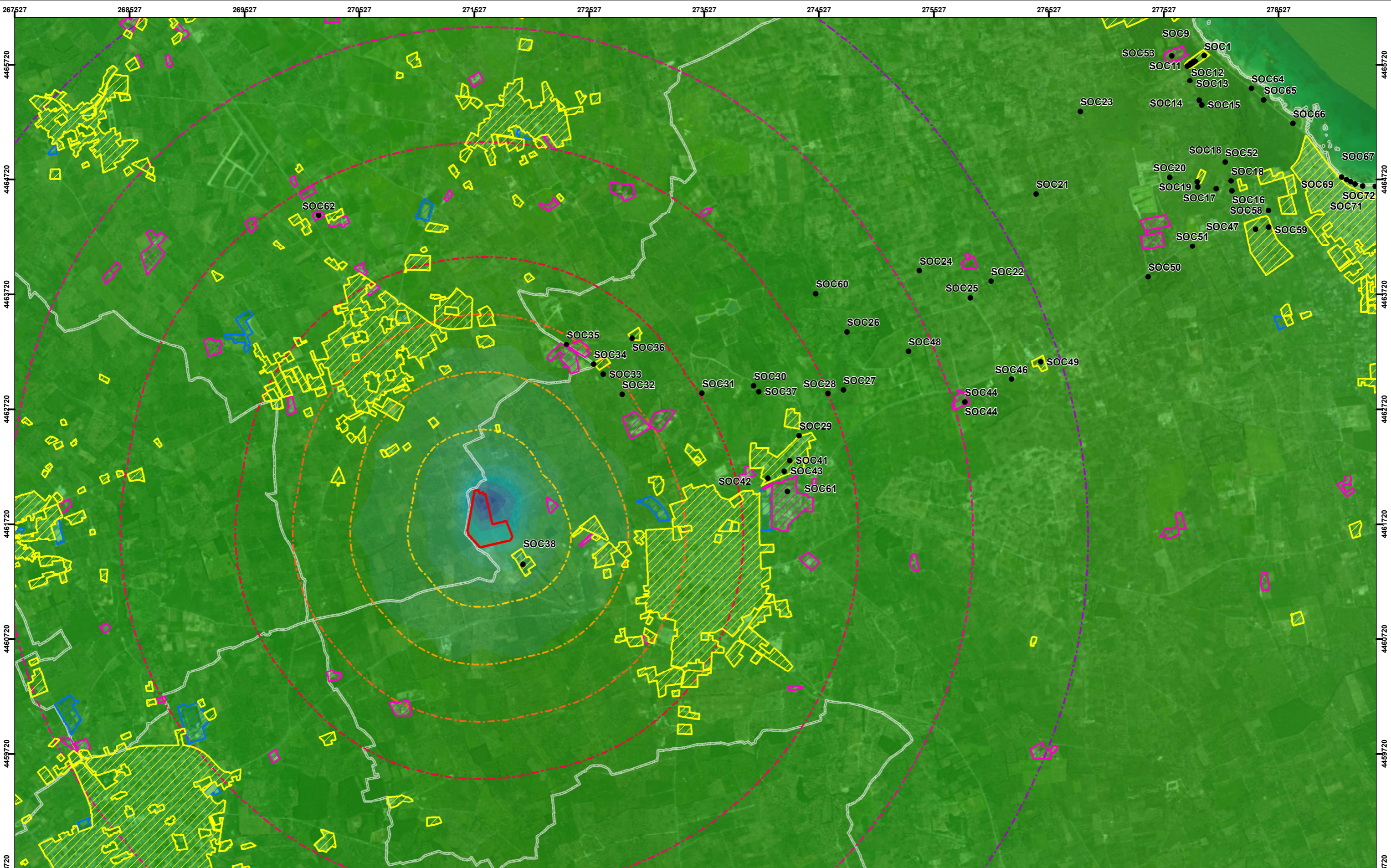

La Legenda è in un foglio separato

0 0.75 1.5 2.25 km

Sistema di Coordinate: WGS 1984 UTM Zone 34N  
Source Reference Map: © ESRI Basemaps + Topomap 1:50000

|           |                                       |
|-----------|---------------------------------------|
| PROPRONTE | <b>TAP</b><br>Trans Adriatic Pipeline |
| PROGETTO  | TRANSADRIATIC PIPELINE                |
| AUTORE    | Environmental Resources Management    |

|                                                  |                    |                                                                                                                                                  |                                  |
|--------------------------------------------------|--------------------|--------------------------------------------------------------------------------------------------------------------------------------------------|----------------------------------|
| TITOLO DOCUMENTO                                 |                    | Tavola 4e - Dispersione atmosferica delle emissioni.<br>99,8° Percentile della concentrazione oraria di NOx.<br>Sistema di riscaldamento del PRT |                                  |
| Scala: 1:30 000                                  |                    | Foglio                                                                                                                                           | 1 di 1                           |
| Documento Numero:                                |                    | Rev.                                                                                                                                             |                                  |
| <b>IAL00 - ERM - 643 - Y - TAE - 1020 - at07</b> |                    | <b>00</b>                                                                                                                                        |                                  |
| Stato                                            | Società Incaricata | Codice Sistema                                                                                                                                   | Disciplina Documento Sequenziale |
| Revisione                                        |                    | Revisione                                                                                                                                        |                                  |
| GIS - FILE NO.<br>Tav_4e_Air.mxd                 |                    |                                                                                                                                                  |                                  |

DIMENSIONE ORIGINALE A3

4458720

# LEGENDA

TERMINALE DI RICEZIONE DEL GASDOTTO NOx - MASSIMA CONCENTRAZIONE ORARIA

CONFINI COMUNALI

SITO DI IMPORTANZA COMUNITARIA

URBANIZZATO

RESIDENZIALE

STRUTTURE PRODUTTIVE

SERVIZI

DISTANZE DALLE SORGENTI

500

1000

1500

2000

3000

4000

5000

RECETTORI PUNTUALI

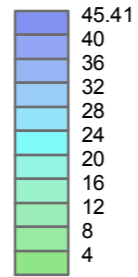

MASSIMA CONCENTRAZIONE ORARIA DI NOx  
SIMULATA NEL DOMINIO DI CALCOLO = 45,41 µg/m³

LIMITE IFC/WHO (1) = 200 µg/m³

(1) Limite della concentrazione massima oraria previsto per NO2, da non superarsi più di 18 volte per anno civile

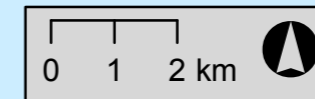
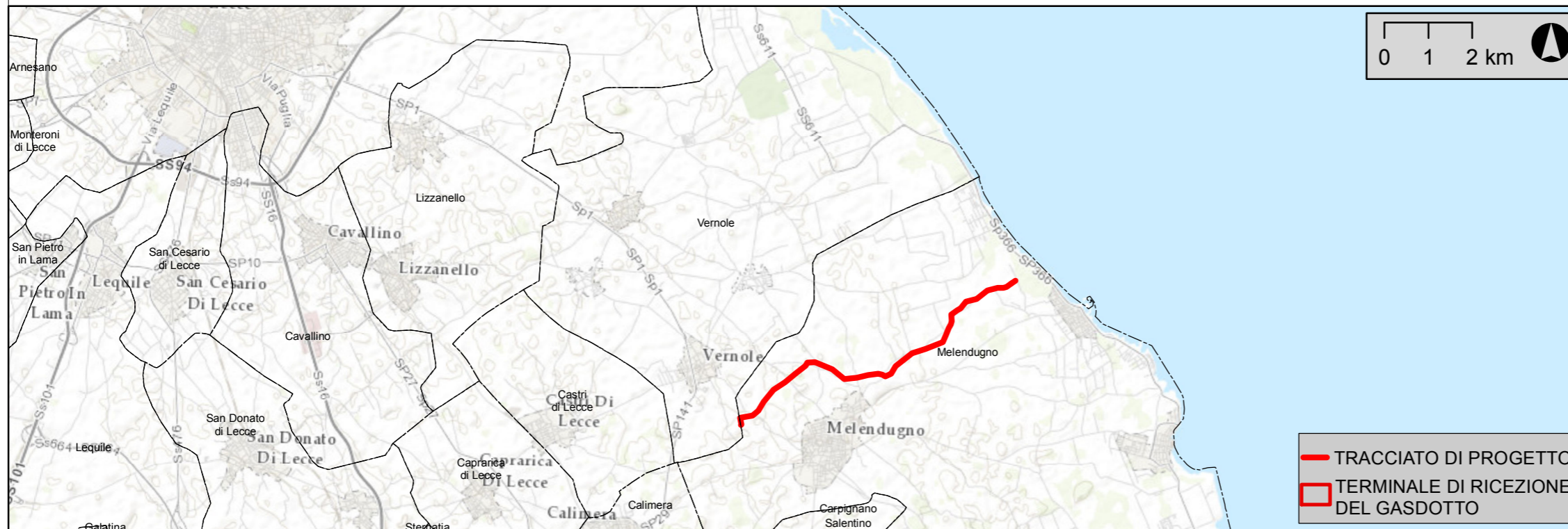

TRACCIATO DI PROGETTO  
 TERMINALE DI RICEZIONE DEL GASDOTTO



*Lorenzo Bertolo*

DIMENSIONE ORIGINALE A3

| 00   | 17-04-2014 | EMISSIONE PER PROCEDURA DI VIA | ERM   | ENT    | ENT   |      |           |                         |
|------|------------|--------------------------------|-------|--------|-------|------|-----------|-------------------------|
| REV. | DATA       | DESCRIZIONE                    | PREP. | CONTR. | APPR. | DATA | ACCETTATO |                         |
|      |            |                                |       |        |       |      |           | Trans Adriatic Pipeline |

PROPONENTE  
**TRANS ADRIATIC PIPELINE**

PROGETTO  
**TRANS ADRIATIC PIPELINE**

AUTORE  
**ENVIRONMENTAL RESOURCES MANAGEMENT**

|                                                                                                                                                   |                                     |                                                                       |                      |
|---------------------------------------------------------------------------------------------------------------------------------------------------|-------------------------------------|-----------------------------------------------------------------------|----------------------|
| TAVOLA<br><b>Tavola 4f - Dispersione atmosferica delle emissioni.<br/>NOx Concentrazione massima oraria.<br/>Sistema di riscaldamento del PRT</b> |                                     | Scala <b>1:30.000</b>                                                 | Foglio <b>0 of 1</b> |
| Incaricato dalla Società<br>Turid Thormodsen                                                                                                      | Codice Riferimento Società<br>C201  | Documento Numero:<br><b>IAL00 - ERM - 643 - Y - TAE - 1020 - at07</b> |                      |
| Ingegnere Responsabile<br>Elizabeth Schmidt                                                                                                       | Preparato da<br>Marilena De Stefano | Stato                                                                 | Rev. <b>00</b>       |
| GIS - FILE NO.<br>Tav_4f_Air_Leg.mxd                                                                                                              |                                     | Formato <b>A3</b>                                                     |                      |

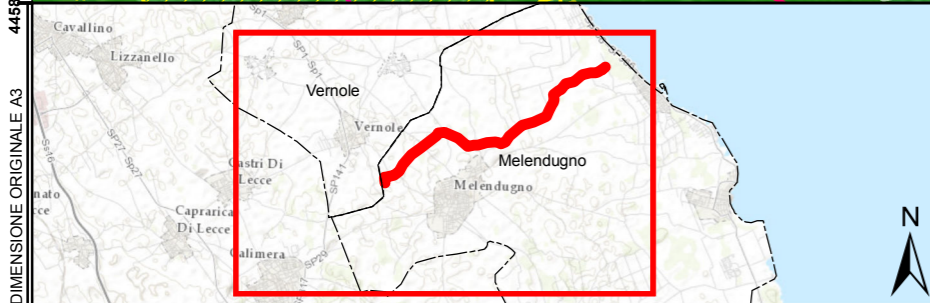
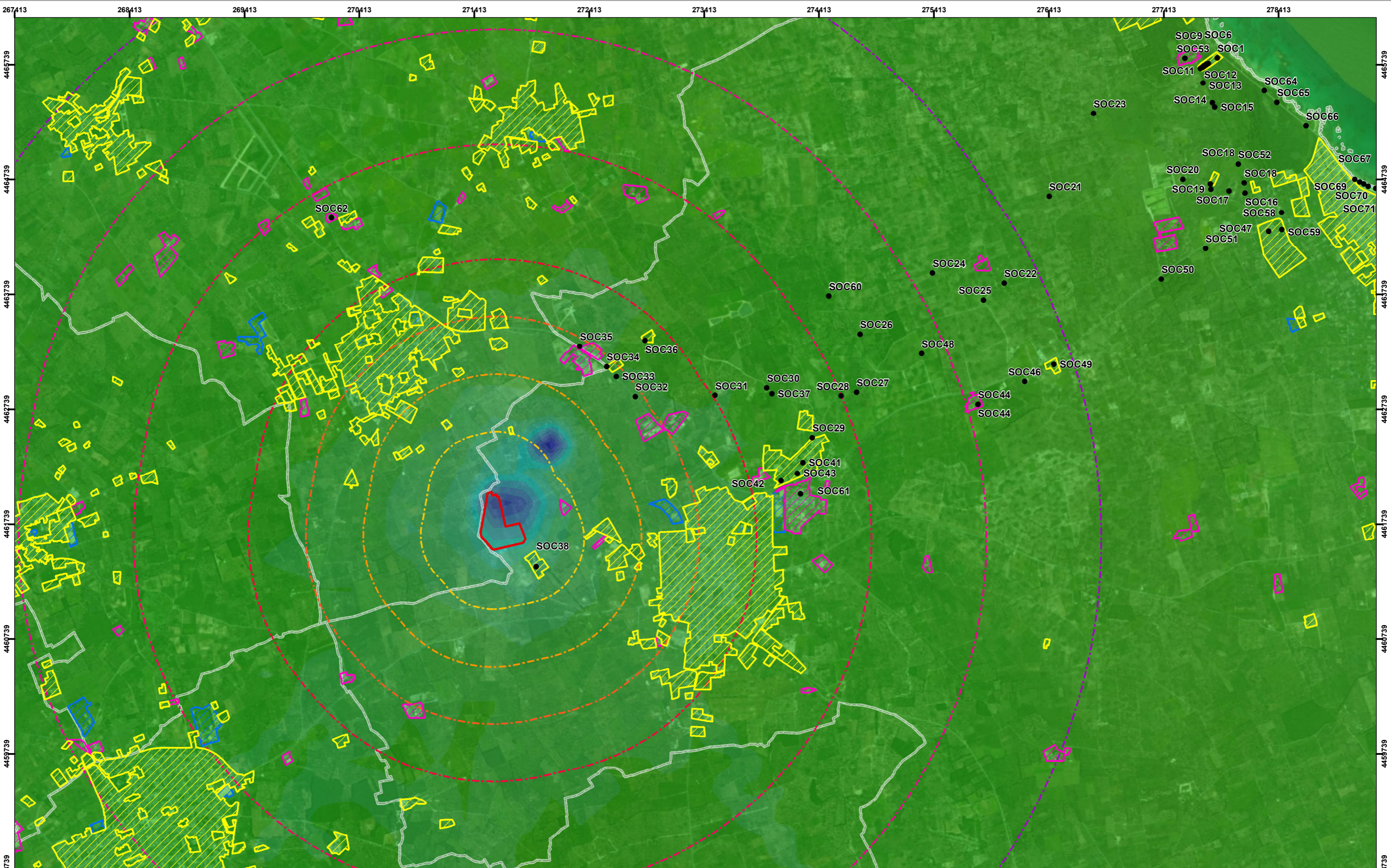

La Legenda è in un foglio separato

0 0.75 1.5 2.25 km

Sistema di Coordinate: WGS 1984 UTM Zone 34N  
Source Reference Map: © ESRI Basemaps + Topomap 1:50000

|                                                                                                                  |                                                                                                                                                     |               |
|------------------------------------------------------------------------------------------------------------------|-----------------------------------------------------------------------------------------------------------------------------------------------------|---------------|
| PROPONENTE<br>                                                                                                   | TITOLO DOCUMENTO<br><b>Tavola 4f - Dispersione atmosferica delle emissioni. NOx Concentrazione massima oraria. Sistema di riscaldamento del PRT</b> |               |
| PROGETTO<br><b>TRANSADRIATIC PIPELINE</b>                                                                        | Scala: 1:30 000                                                                                                                                     | Foglio 1 di 1 |
| AUTORE<br>Environmental Resources Management                                                                     | Documento Numero:<br><b>IAL00 - ERM - 643 - Y - TAE - 1020 - at07</b>                                                                               |               |
| Stato<br>Società Incaricata<br>Codice Sistema<br>Disciplina Documento<br>Tipo Sequenziale<br>Numero<br>Revisione | Rev.<br><b>00</b>                                                                                                                                   | Revisione     |
| GIS - FILE NO.<br>Tav_4f_Air.mxd                                                                                 |                                                                                                                                                     |               |

DIMENSIONE ORIGINALE A3

4458739