

**LEGENDA**

- COMPONENTI DEL PROGETTO**
- TRACCIATO DI PROGETTO
  - FASE CANTIERE - PISTA DI LAVORO (30m)
  - STRADA DI ACCESSO
  - TERMINALE DI RICEZIONE GASDOTTO

- CENSIMENTO ULIVI ENTRO LA PISTA DI LAVORO (DIAMETRO - cm)**
- 30-70
  - 70-100
  - >100

- CONFINI AMMINISTRATIVI**
- CONFINI COMUNALI

TABELLA RIASSUNTIVA DEGLI ULIVI CENSITI ALL'INTERNO DELLA PISTA DI LAVORO

DIAMETRO (cm)	NUMERO
30 - 70	1423
70 - 100	167
> 100	42
TOTALE	1632

Nota: I punti di rilievo sono stati raccolti sul campo tramite dispositivo GPS. Eventuali non congruenze con immagini satellitari sono da attribuire a problematiche relative al servizio di immagini utilizzato, quali data di acquisizione, ortorettifica e mosaicatura delle immagini stesse da parte del fornitore (ESRI Imagery Service).

DOCUMENTI DI RIFERIMENTO:

TITOLO DOCUMENTO:	DOC. NO.:
Trans Adriatic Pipeline	IAL00-ERM-643-Y-TAE-1020
	Censimento degli Ulivi all'interno dell'area di Lavoro

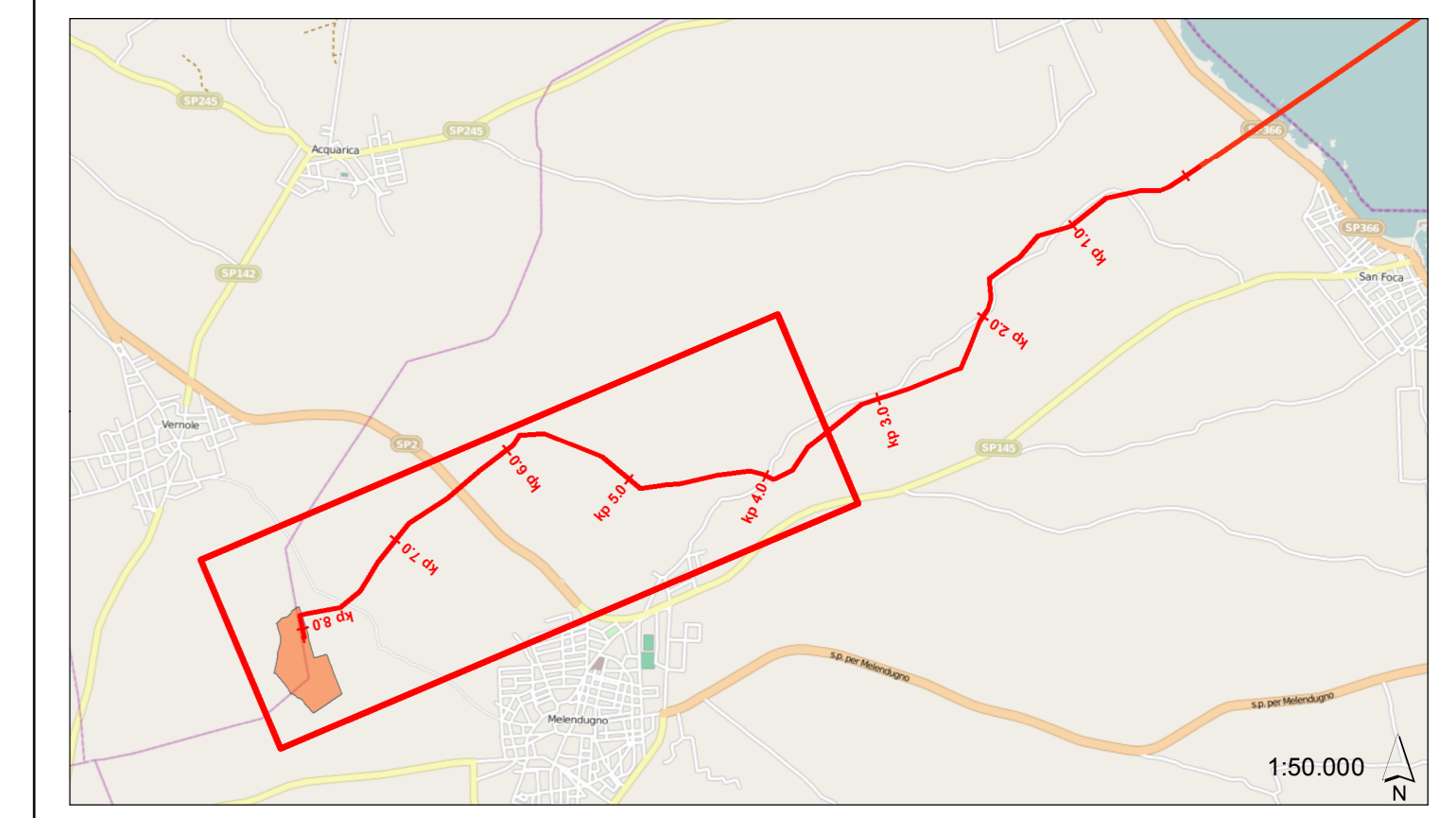

0	14/04/2014	Emissione per Proedura VIA	ERM	ENT	ENT
REV	DATA	OBBIETTIVO	PREP.	CONTROL.	APPR.

CLIENTE:

**TRANS ADRIATIC PIPELINE**

Trans Adriatic Pipeline

PROGETTO:

Trans Adriatic Pipeline  
ESIA Italy Report

TAVOLA:

Censimento degli Ulivi all'interno dell'area di Lavoro

SCALA:	PROGETTO:	DISEGNO N°:	FOGLIO DI
1:5.000	0198611	1	1 / 2

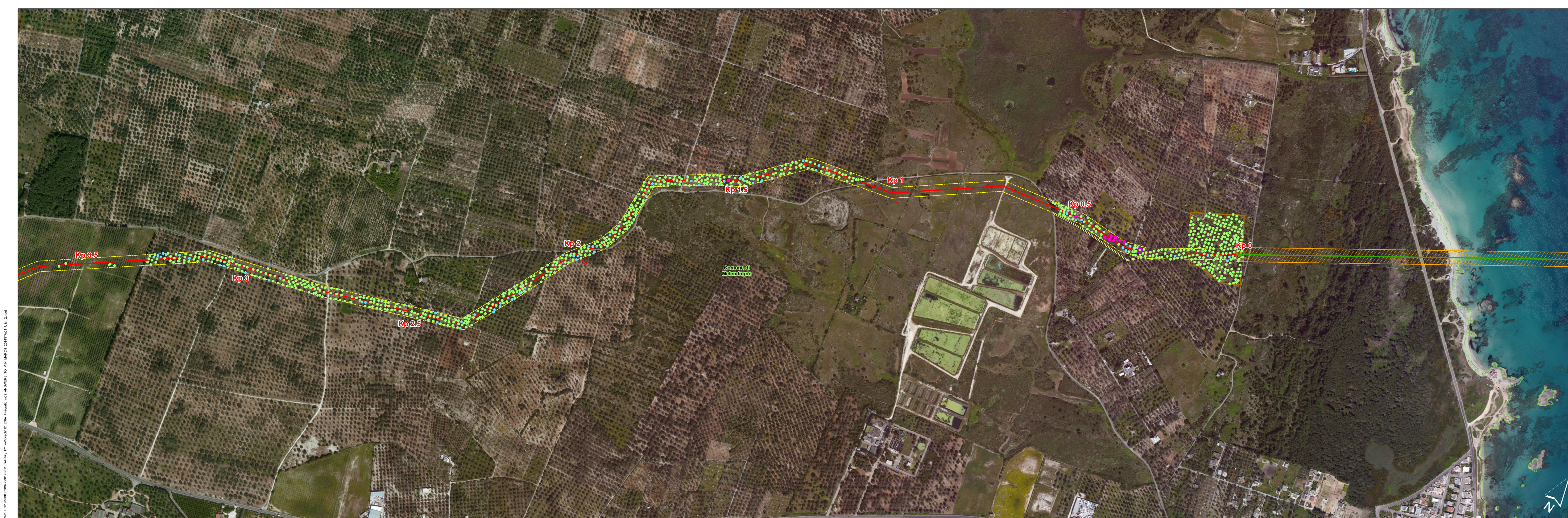

**LEGENDA**

- COMPONENTI DEL PROGETTO**
- TRACCIATO DI PROGETTO
  - TRACCIATO DI PROGETTO - OFFSHORE
  - ▭ MICROTUNNEL
  - ▭ FASE CANTIERE - PISTA DI LAVORO (30m)
  - ▭ VALVOLA DI intercettazione DI LINEA
  - STRADE DI ACCESSO
  - ▭ TERMINALE DI RICEZIONE GASDOTTO
  - ▭ AREA CANTIERE - MICROTUNNEL
- CENSIMENTO ULIVI ENTRO LA PISTA DI LAVORO (DIAMETRO - cm)**
- 30-70
  - 70-100
  - >100
- CONFINI AMMINISTRATIVI**
- ▭ CONFINI COMUNALE

TABELLA RIASSUNTIVA DEGLI ULIVI CENSITI ALL'INTERNO DELLA PISTA DI LAVORO

DIAMETRO (cm)	NUMERO
30 - 70	1423
70 - 100	167
> 100	42
<b>TOTALE</b>	<b>1632</b>

Nota: I punti di rilievo sono stati raccolti sul campo tramite dispositivo GPS. Eventuali non congruenze con immagini satellitari sono da attribuire a problematiche relative al servizio di immagini utilizzato, quali data di acquisizione, ortorettifica e mosaicatura delle immagini stesse da parte del fornitore (ESRI Imagery Service).

DOCUMENTI DI RIFERIMENTO:

TITOLO DOCUMENTO:	DOC. NO.:
Trans Adriatic Pipeline	Censimento degli Ulivi all'interno dell'area di Lavoro

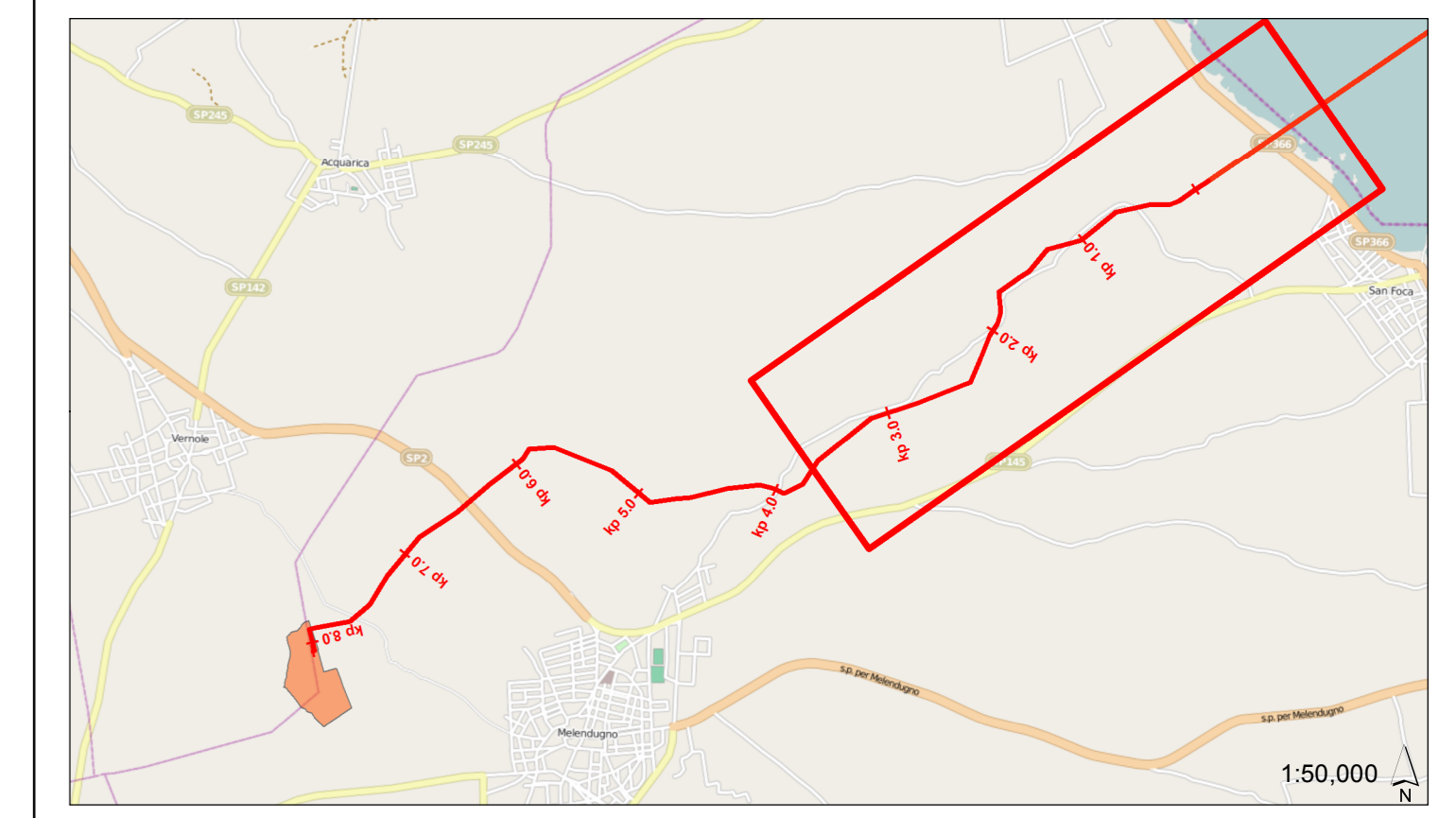

0	14/04/2014				
REV	DATA	OBBIETTIVO	PREP.	CONTROL.	APPR.

CLIENTE:

**TRANS ADRIATIC PIPELINE**

PROGETTO:

Trans Adriatic Pipeline  
ESIA Italy Report

TAVOLA:

Censimento degli Ulivi all'interno dell'area di Lavoro

SCALA:	PROGETTO:	DISEGNO N°:	FOGLIO DI
1:5,000	0198611	1	2 / 2