

PLANIMETRIA OSSERVATORIO 1 - SCALA 1:250

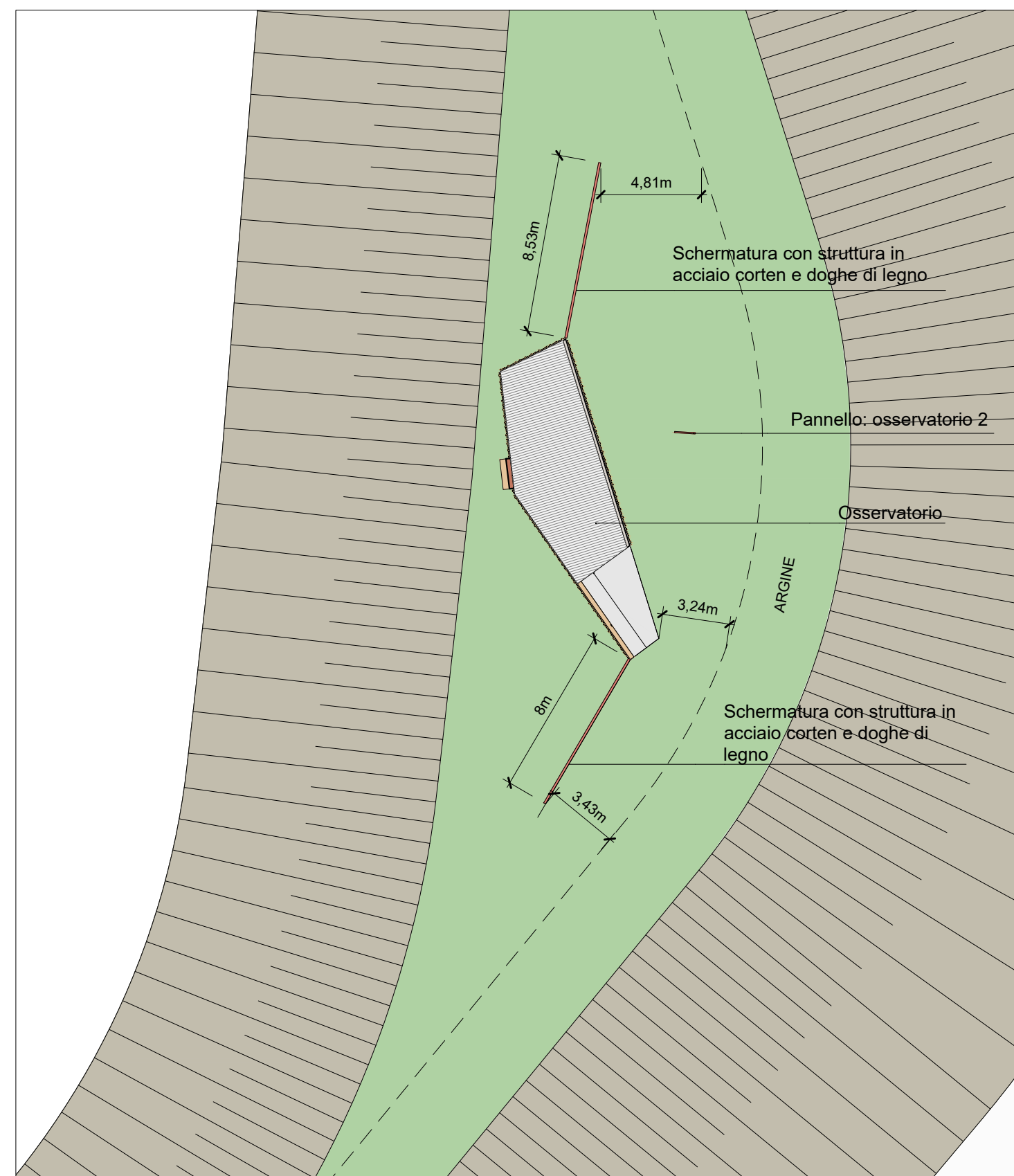

PLANIMETRIA OSSERVATORIO 2 - SCALA 1:250

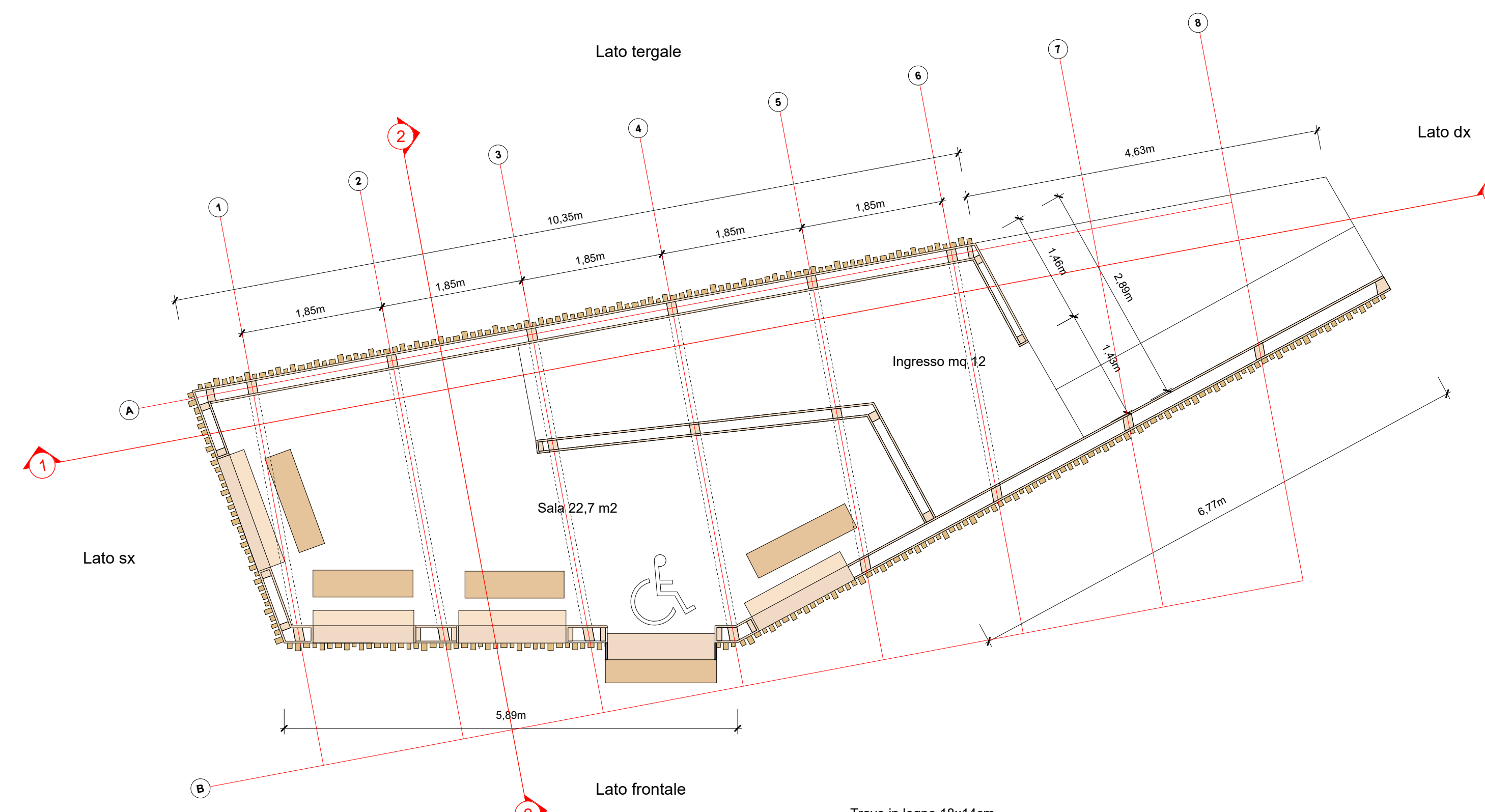

PLANIMETRIA - SCALA 1:50

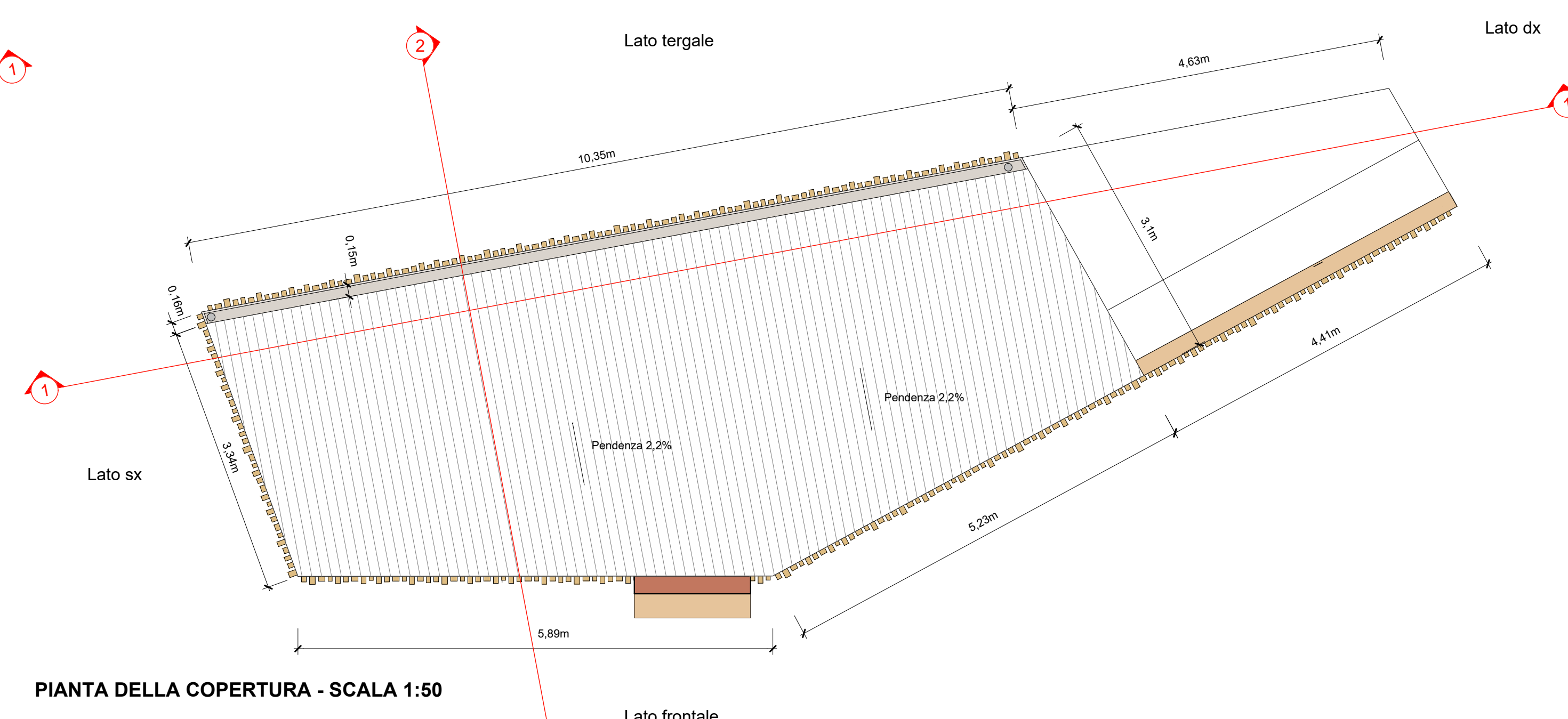

PIANTA DELLA COPERTURA - SCALA 1:50

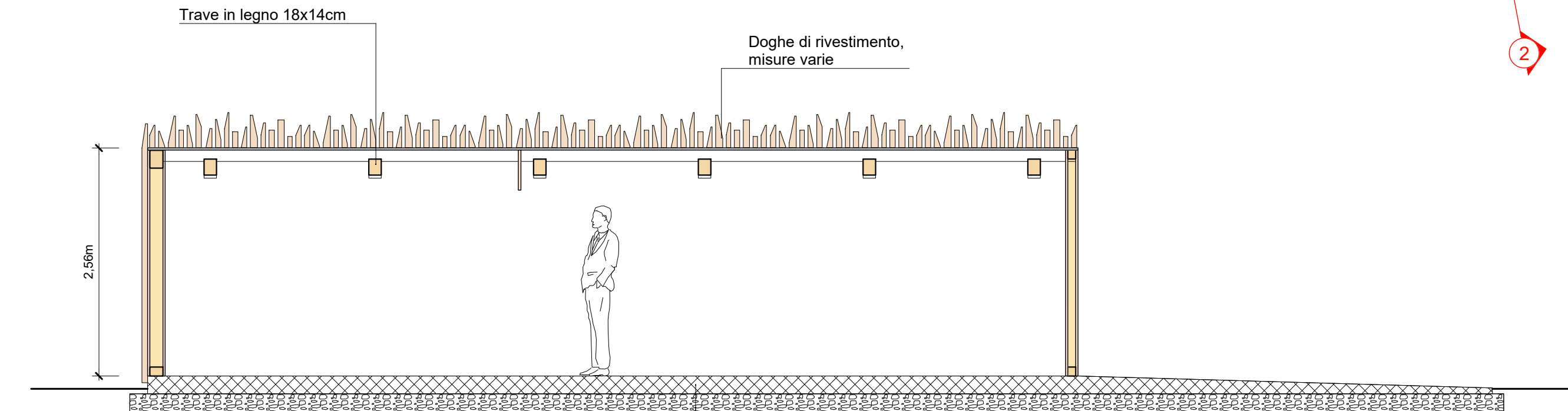

SEZIONE 1 - 1:50

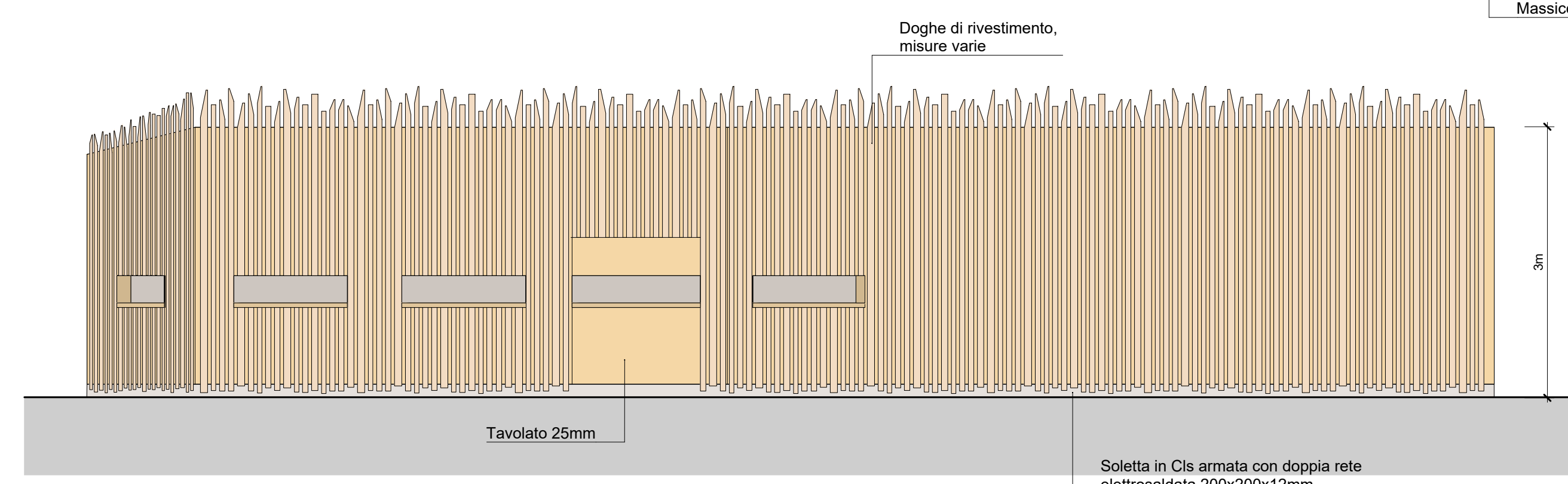

PROSPETTO FRONTALE - 1:50

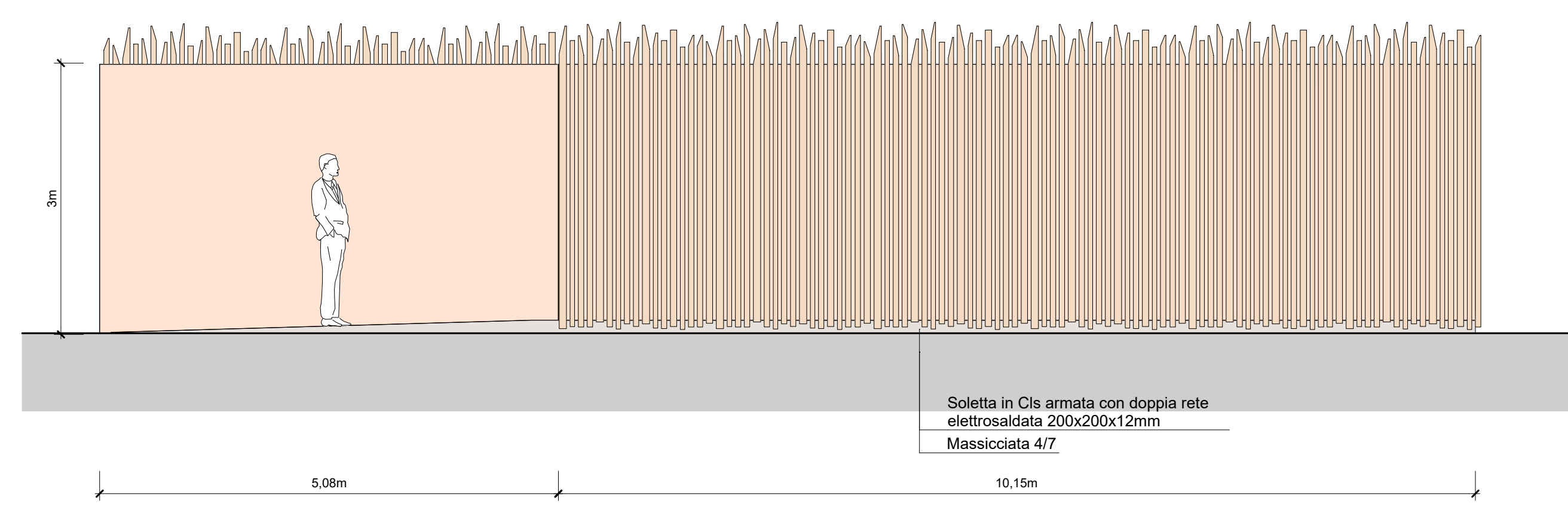

PROSPETTO TERGALE - 1:50

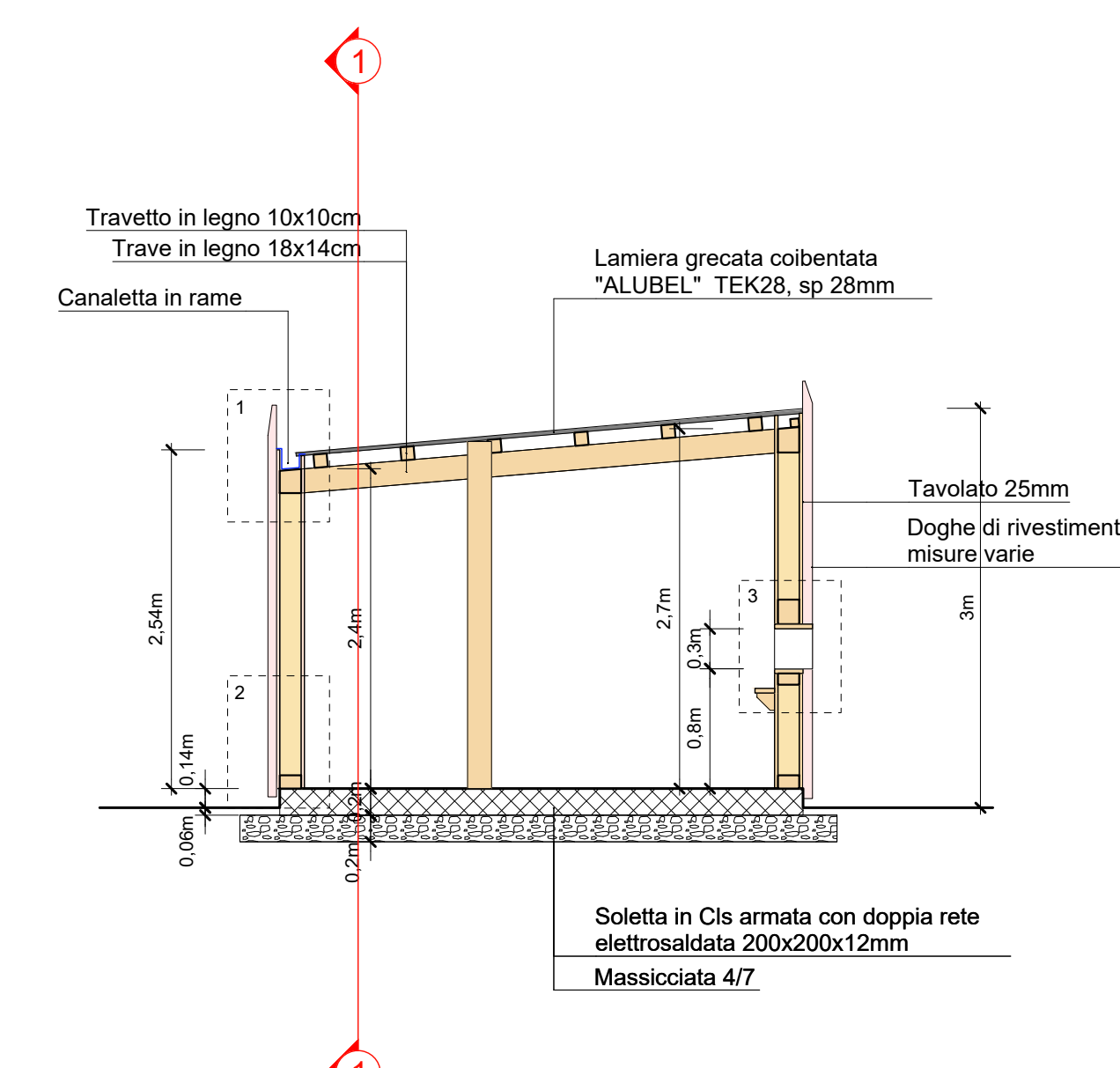

SEZIONE 2 - 1:50

|   |         |   |          |   |  |
|---|---------|---|----------|---|--|
| <br>MINISTERO DELLE INFRASTRUTTURE E DEI TRASPORTI  |         | <br>E.N.A.C. ENTE NAZIONALE PER L'AVIAZIONE CIVILE      |          |   |  |
| <b>Toscana Aeroporti</b><br>AEROPORTO INTERNAZIONALE DI FIRENZE - "AMERIGO VESPUCCI"                                      |         |   |          |   |  |
| <b>PROJECT REVIEW - PIANO DI SVILUPPO AEROPORTUALE AL 2035</b>  |         |   |          |   |  |
| <b>COMPENSAZIONI AMBIENTALI E PAESAGGISTICHE</b><br>Area "Il Piano di Manetti" - Osservatori - Pianta, prospetti, sezioni |         |   |          |   |  |
| <b>SCHEDE DI APPROFONDIMENTO PROGETTUALE</b><br>A LIVELLO MINIMO DI PROGETTO DI FATTIBILITÀ TECNICA ED ECONOMICA          |         |   |          |   |  |
| LIV   | REV     | DATA EMISSIONE  | SCALA    | CODICE FILE COMPLETO  |  |
| PSA   | 01      | MARZO 2024  | 1:50     | FLR-MPL-PSA-CAP4-029-AR-DG_Manetti Oss Plan Ele Sez         |  |
| REV   | DATA    | DESCRIZIONE   | REDAITTO | VERIFICATO  |  |
| 01  | 03/2024 | EMMISSIONE PER PROCEDURA VIA VAS                        |          |   |  |
| 02  | 10/2022 | EMMISSIONE PER DIBATTITO PUBBLICO                       |          |   |  |
| 03  | 03/2024 | REDAZIONE   |          |   |  |
| 04  | 03/2024 | VERIFICAZIONE   |          |   |  |
| 05  | 03/2024 | APPROVAZIONE  |          |   |  |
| <b>COMITENTE PRINCIPALE</b><br><br>ACCOUNTABLE MANAGER  |         | <b>GRUPPO DI PROGETTAZIONE</b><br><br>DIREZIONE TECNICA |          | <b>SUPPORTI SPECIALISTICI</b><br><br>SUPPORTO SPECIALISTICO |  |
| POST HOLDER PROGETTAZIONE   |         | RESPONSABILE INTEGRAZIONE PRESTAZIONI SPECIALISTICHE    |          | SUPPORTO SPECIALISTICO                                      |  |
| POST HOLDER MANUTENZIONE  |         | RESPONSABILE AREA DI MOVIMENTO                          |          | <b>FRANCHI+ASSOCIATI</b><br>Landscape and urban design      |  |
| POST HOLDER AREA DI MOVIMENTO   |         | COLLABORATORI   |          | PROGETTISTA SPECIALISTICO                                   |  |