studio per il recupero del tessuto agrario della Piana

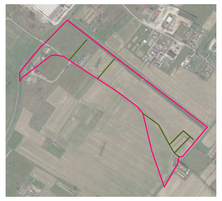

ASSETTO ATTUALE ORTOFOTO 2018

ASSETTO ORTOFOTO 1954

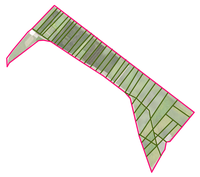

ASSETTO DI PROGETTO CON RECUPERO DELLA MAGLIA AGRARIA CON IMPIANTI A FILARI ARBOREI ED ARBUSTIVI

Tipologia Cartellonistica

- Porte del Parco
- Direzionale
- Informazione e fruizione
- Interpretazione e apprendimento sulle emergenze architettoniche ed ambientali

particolare della stazione di bike sharing_scala 1:50

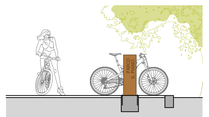

LABORATORI DIDATTICI

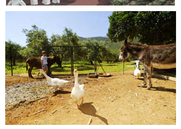

cancello di ingresso_scala 1:50

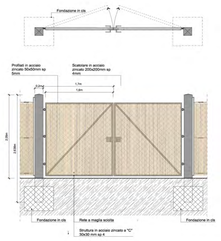

recinzione a maglia sciolta con schermatura di cannicciato_scala 1:50

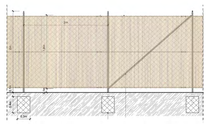

recinzione a maglia sciolta o_scala 1:50

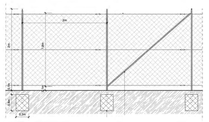

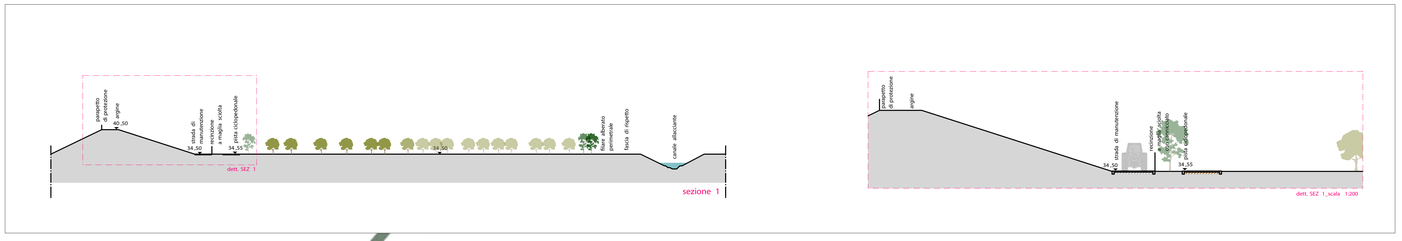

parapetto di protezione in legno scortecciato_scala 1:50

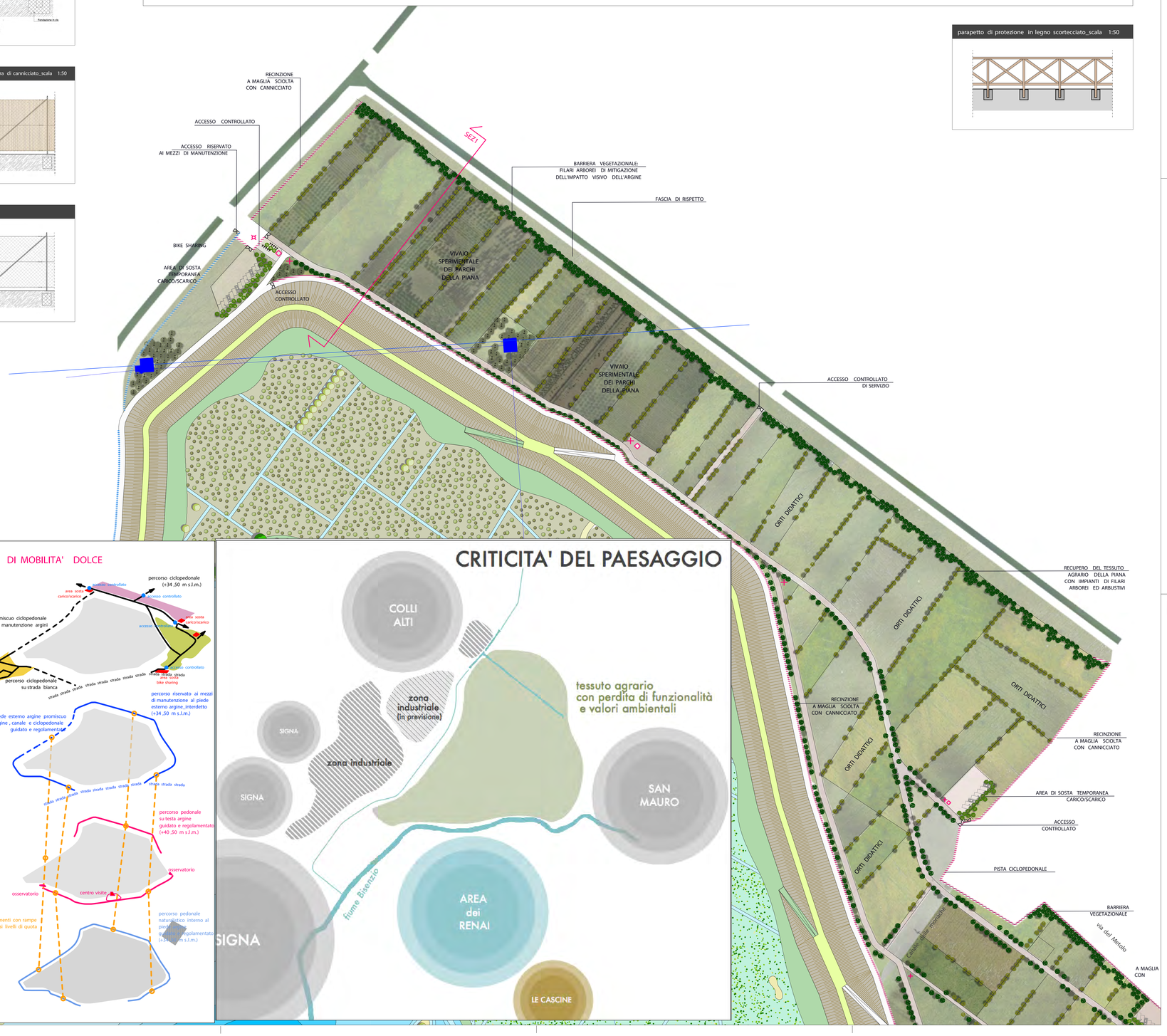

PERCORSI DI MOBILITA' DOLCE

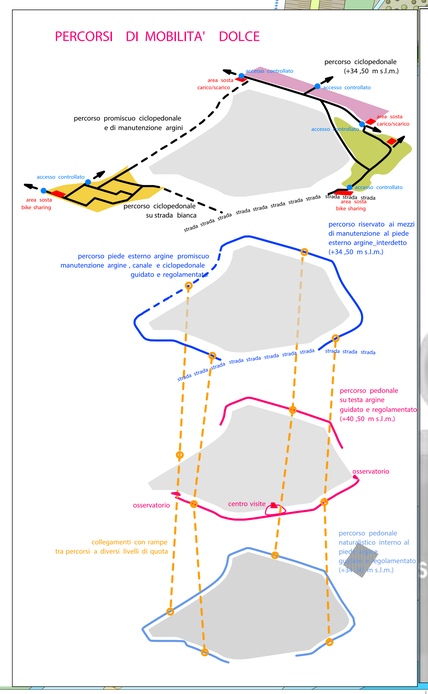

CRITICITA' DEL PAESAGGIO

Abaco della vegetazione

Aree boscate

Famiglia	Nome scientifico	Nome comune
Betulaceae	*Alnus glutinosa* L.	Ontano nero
Oleaceae	*Fraxinus angustifolia* Vahl	Frassino meridionale
Rosaceae	*Malus sylvestris* L.	Mela selvatica
Salicaceae	*Populus alba* L.	Pioppo bianco
Rosaceae	*Prunus avium* L.	Ciliegio selvatico
Rosaceae	*Pyrus pyraster* (L.) Burgsd.	Pero selvatico
Fagaceae	*Quercus robur* L.	Farnia
Salicaceae	*Salix alba* L.	Salice bianco
Aceraceae	*Acer campestre* L.	Acero campestre
Betulaceae	*Carpinus betulus* L.	Carpino bianco
Oleaceae	*Fraxinus ornus* L.	Orniello
Rosaceae	*Sorbus aucuparia* L.	Sorbo degli uccellatori

Filari e formazioni alberate

Famiglia	Nome scientifico	Nome comune
Aceraceae	*Acer campestre* L.	Acero campestre
Betulaceae	*Carpinus betulus* L.	Carpino bianco
Oleaceae	*Fraxinus excelsior* L.	Frassino maggiore
Rosaceae	*Malus sylvestris* L.	Mela selvatica
Moraceae	*Morus alba* L.	Gelso bianco
Salicaceae	*Populus alba* L.	Pioppo bianco
Salicaceae	*Populus nigra* L.	Pioppo nero
Rosaceae	*Prunus avium* L.	Ciliegio selvatico
Rosaceae	*Pyrus pyraster* (L.) Burgsd.	Pero selvatico
Fagaceae	*Quercus robur* L.	Farnia
Salicaceae	*Salix caprea* L.	Salicone
Salicaceae	*Salix viminalis* L.	Salice viminale
Rosaceae	*Sorbus aucuparia* L.	Sorbo degli uccellatori
Tiliaceae	*Tilia cordata* Mill.	Tiglio selvatico

Formazioni lineari campestri (Alberi)

Famiglia	Nome scientifico	Nome comune
Aceraceae	*Acer campestre* L.	Acero campestre
Betulaceae	*Alnus glutinosa* L.	Ontano nero
Ebenaceae	*Diospyros kaki* L.	Cachi
Moraceae	*Ficus carica* L.	Fico comune
Oleaceae	*Fraxinus angustifolia* Vahl	Frassino meridionale
Rosaceae	*Malus sylvestris* L.	Mela selvatica
Moraceae	*Morus alba* L.	Gelso bianco
Salicaceae	*Populus alba* L.	Pioppo bianco
Salicaceae	*Populus nigra* L.	Pioppo nero
Rosaceae	*Prunus avium* L.	Ciliegio selvatico
Rosaceae	*Pyrus pyraster* (L.) Burgsd.	Pero selvatico
Fagaceae	*Quercus robur* L.	Farnia
Salicaceae	*Salix alba* L.	Salice bianco
Salicaceae	*Salix caprea* L.	Salicone
Salicaceae	*Salix cinerea* L.	Salice grigio
Salicaceae	*Salix viminalis* L.	Salice viminale

Formazioni lineari campestri (Arbusti)

Famiglia	Nome scientifico	Nome comune
Cornaceae	*Cornus mas* L.	Corniolo
Cornaceae	*Cornus sanguinea* L.	Sanguinella
Rosaceae	*Crataegus monogyna* Jacq.	Biancospino
Celastraceae	*Euonymus europaeus* L.	Evonimo comune
Rosaceae	*Prunus spinosa* L.	Prugnolo selvatico
Rosaceae	*Rosa canina* L.	Rosa canina

Alberi parcheggi

Famiglia	Nome scientifico	Nome comune
Aceraceae	*Acer campestre* L.	Acero campestre
Betulaceae	*Carpinus betulus* L.	Carpino bianco
Oleaceae	*Fraxinus ornus* L.	Orniello
Oleaceae	*Fraxinus angustifolia* subsp.	Frassino ossifillo

MINISTERO DELLE INFRASTRUTTURE E DEI TRASPORTI

E.N.A.C.
ENTE NAZIONALE per L'AVIAZIONE CIVILE

Committente Principale

Toscana Aeroporti

AEROPORTO INTERNAZIONALE DI FIRENZE - "AMERIGO VESPUCCI"

Opera

PROJECT REVIEW - PIANO DI SVILUPPO AEROPORTUALE AL 2035

Titolo Documento Complessivo

OPERE DI COMPENSAZIONE AMBIENTALE E PAESAGGISTICA
Area di Compensazione Ambientale e Paesaggistica "Il Piano di Manetti"
Opere di Mitigazione - Parco Didattico

Titolo di Progetto

SCHEDE DI APPROFONDIMENTO PROGETTUALE A LIVELLO MINIMO DI PROGETTO DI FATTIBILITÀ TECNICA ED ECONOMICA

LIV	REV	DATA EMISSIONE	SCALA	CODICE FILE COMPLETO
PSA	01	MARZO 2024	1:2000	FLR-MPL-PSA-CAP4-063-PA-PL_Manetti Mit Parco Did
				TITOLO RIDOTTO Manetti Mit Parco Did

REV	DATA	DESCRIZIONE	RICHIESTO	VERIFICATO	APPROVATO
01	03/24	EMISSIONE PER PROCEDURA VIA VAS	TAE	F. ROSI	L. TOMMASI
00	10/23	EMISSIONE PER CONFRONTO PUBBLICO	TAE	F. ROSI	L. TOMMASI

COMMITTENTE PRINCIPALE

Toscana Aeroporti
ACCOUNTABLE MANAGER
Dott. Vittorio Fanti

POST HOLDER PROGETTAZIONE
Ing Lorenzo Tarasco

POST HOLDER MANUTENZIONE
Ing. Riccardo Degiorgis

POST HOLDER AREA DI MOVIMENTO
Geom. Luca Grassi

GRUPPO DI PROGETTAZIONE

Toscana Aeroporti Engineering
DIRETTORE TECNICO
Ing. Lorenzo Tarasco
Ordine degli Ingegneri di Massa Carrara n 543

RESPONSABILE INTEGRAZIONE PRESTAZIONI SPECIALISTICHE
Arch. Filippo Boni
Ordine degli Architetti di Firenze n° 3604

SUPPORTI SPECIALISTICI

PROGETTAZIONE SPECIALISTICA
Toscana Aeroporti Engineering
Arch. Filippo Boni
Ordine degli Architetti di Firenze n° 3604

CONSULENZA SPECIALISTICA
MARD architettura
via N.V.le NAPOLI 52
70125 Le Ipanie (BT)
tel. +39 0187 787134
info@mard.it
Arch. Massimo Valente

È SEVERAMENTE VIETATA LA RIPRODUZIONE E/O LA CESSIONE A TERZI SENZA AUTORIZZAZIONE DELLA COMMITTENTE