

SEZIONE AA' scala lunghezze 1:200, scala altezze 1:100

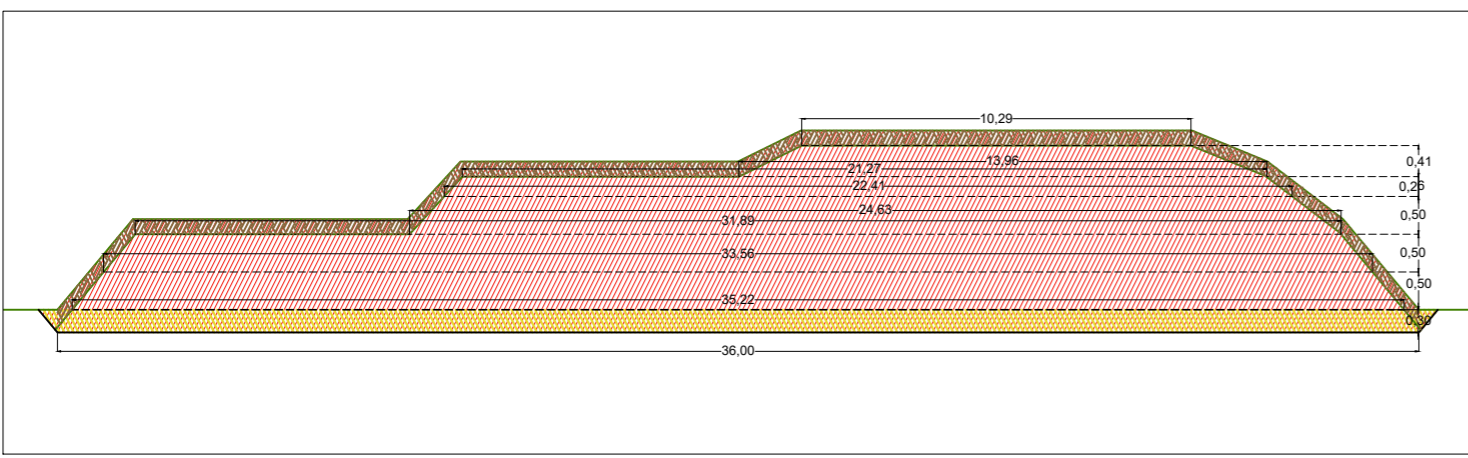

FASE	ATTIVITA'	VOLUME mc
1	SCOTICO Prof. 30 cm	380,44
2	RILEVATO Prof. 30 cm terreno proveniente da scavo	380,44
3	RILEVATO Prof. 50 cm terreno proveniente da scavo	591,45
4	RILEVATO Prof. 50 cm terreno proveniente da scavo	535,58
5	RILEVATO Prof. 50 cm terreno proveniente da scavo	276,80
6	RILEVATO Prof. 26 cm terreno proveniente da scavo	124,04
7	RILEVATO Prof. 41 cm terreno proveniente da scavo	60,74
8	RIVESTIMENTO Sp.20 cm terreno di scotico	278,12

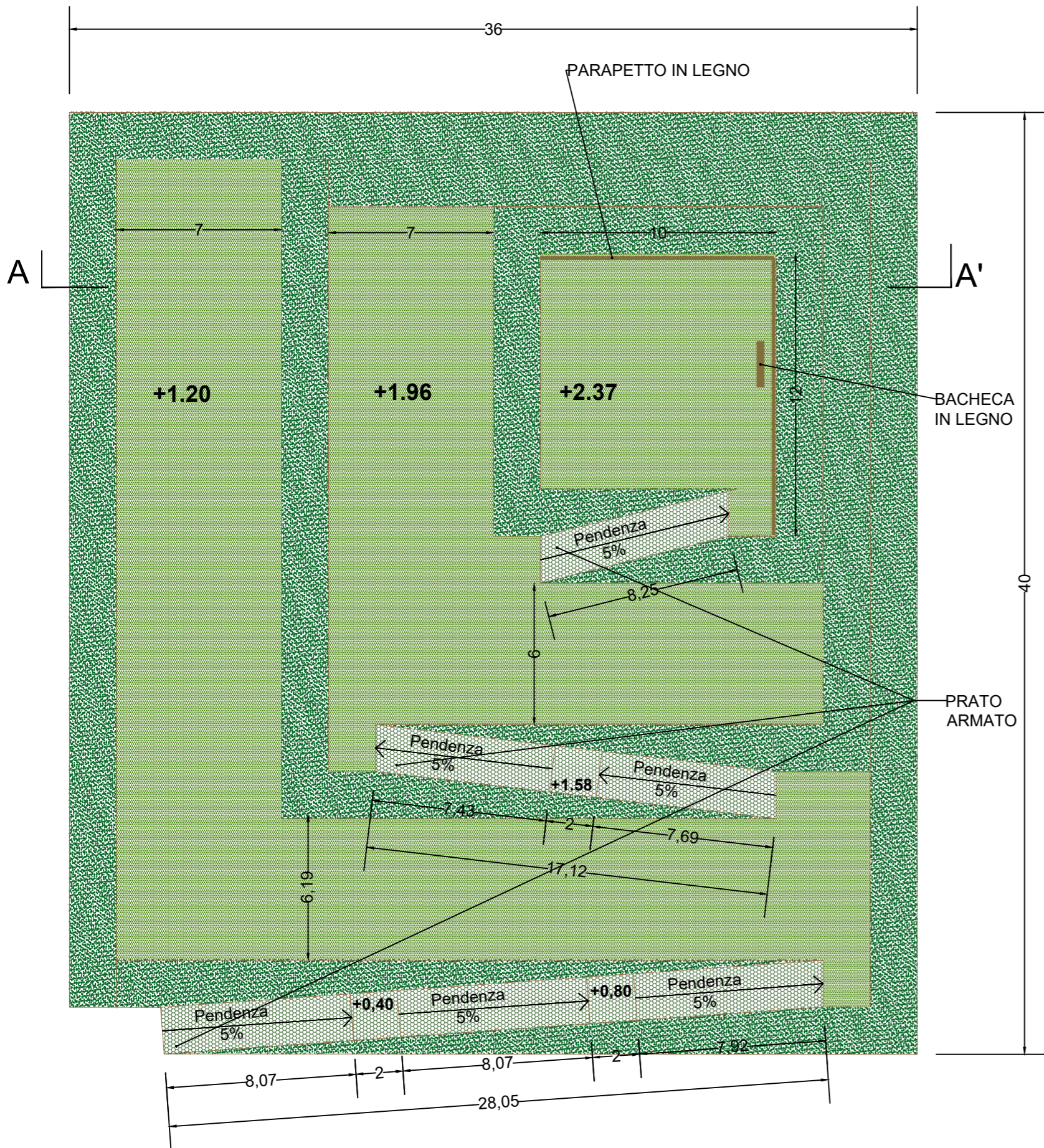

PLANIMETRIA scala 1:200

PARAPETTO IN LEGNO DI CONIFERA TRATTATO IN AUTOCLAVE scala 1:20

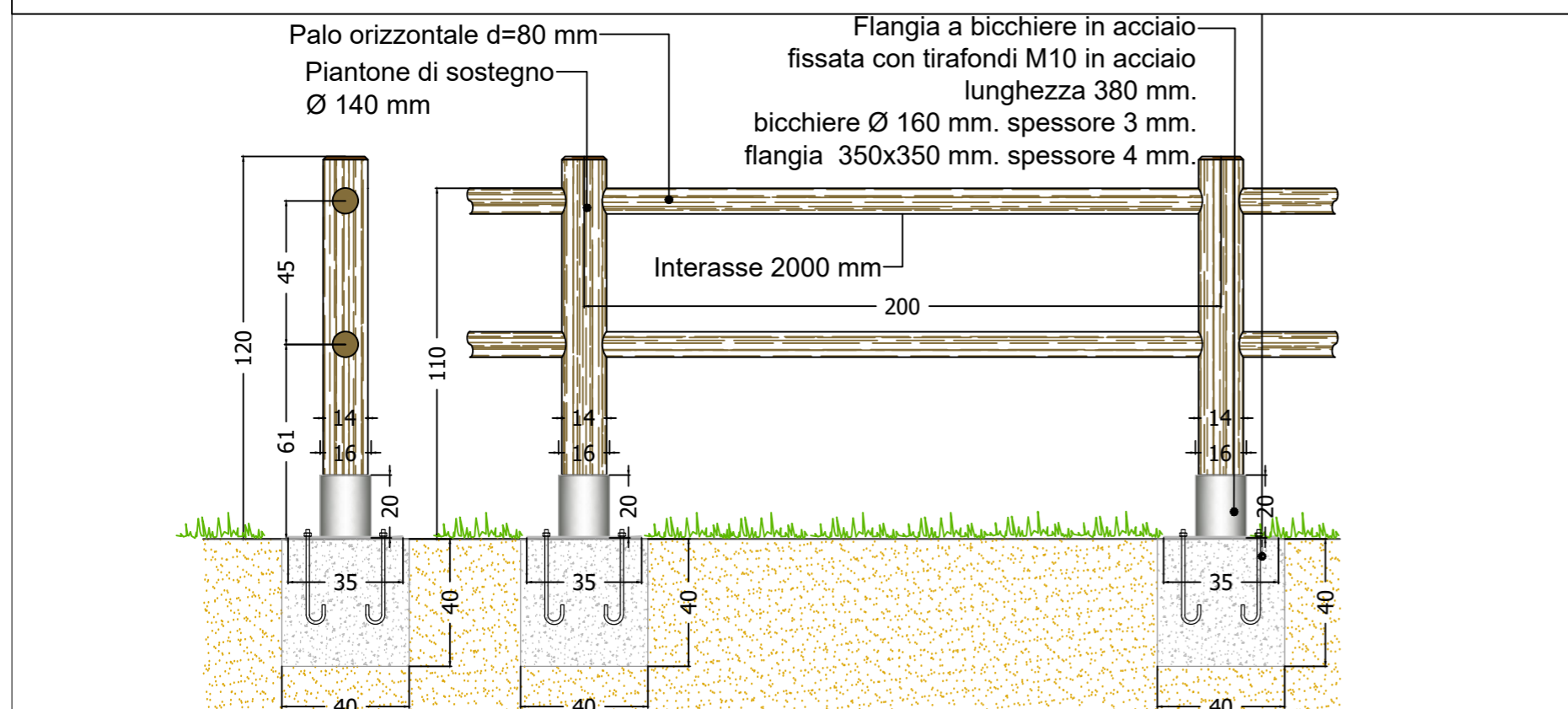

PRATO ARMATO scala 1:5

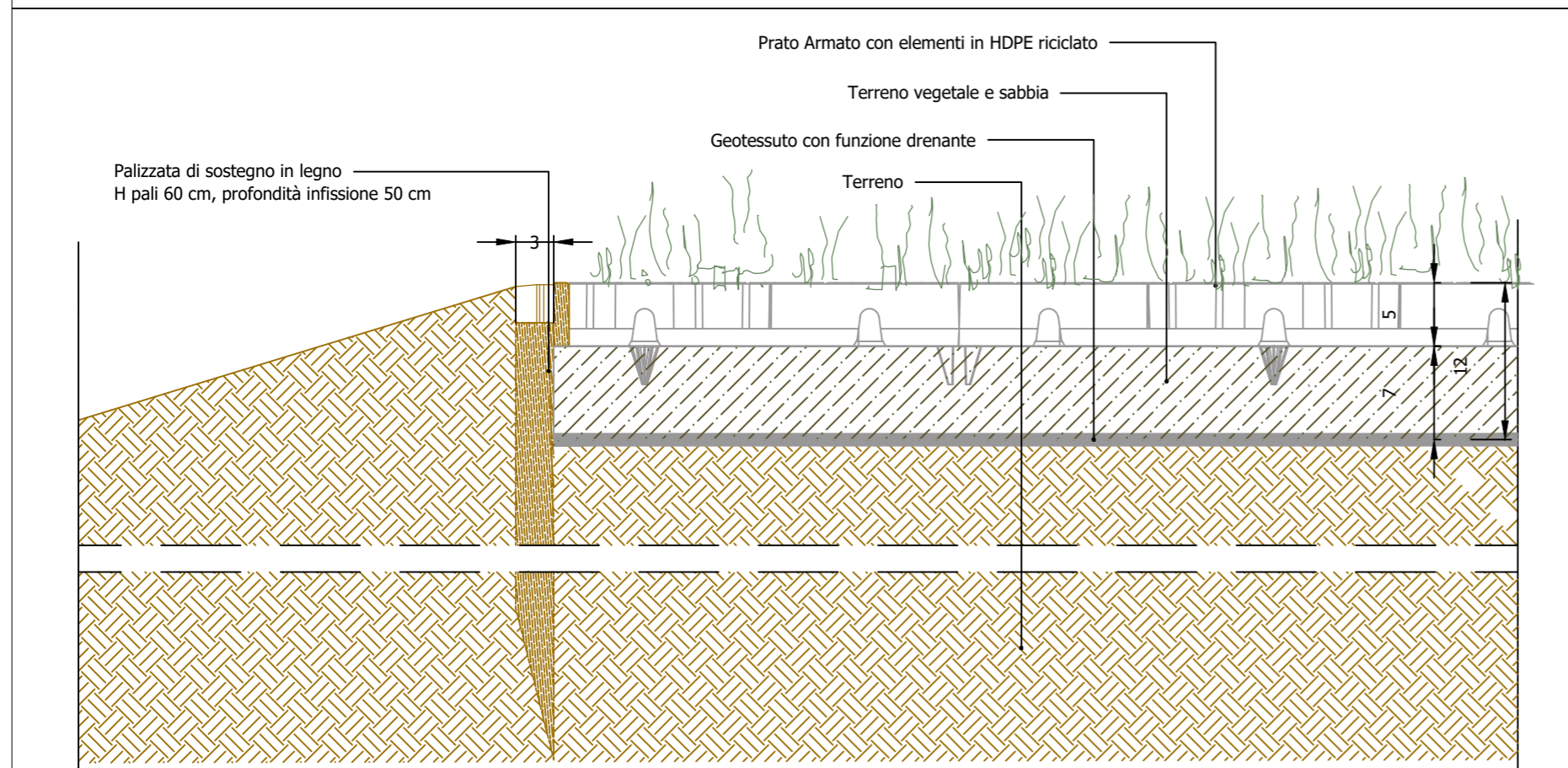

PANNELLO INFORMATIVO IL PRATACCIO scala 1:20

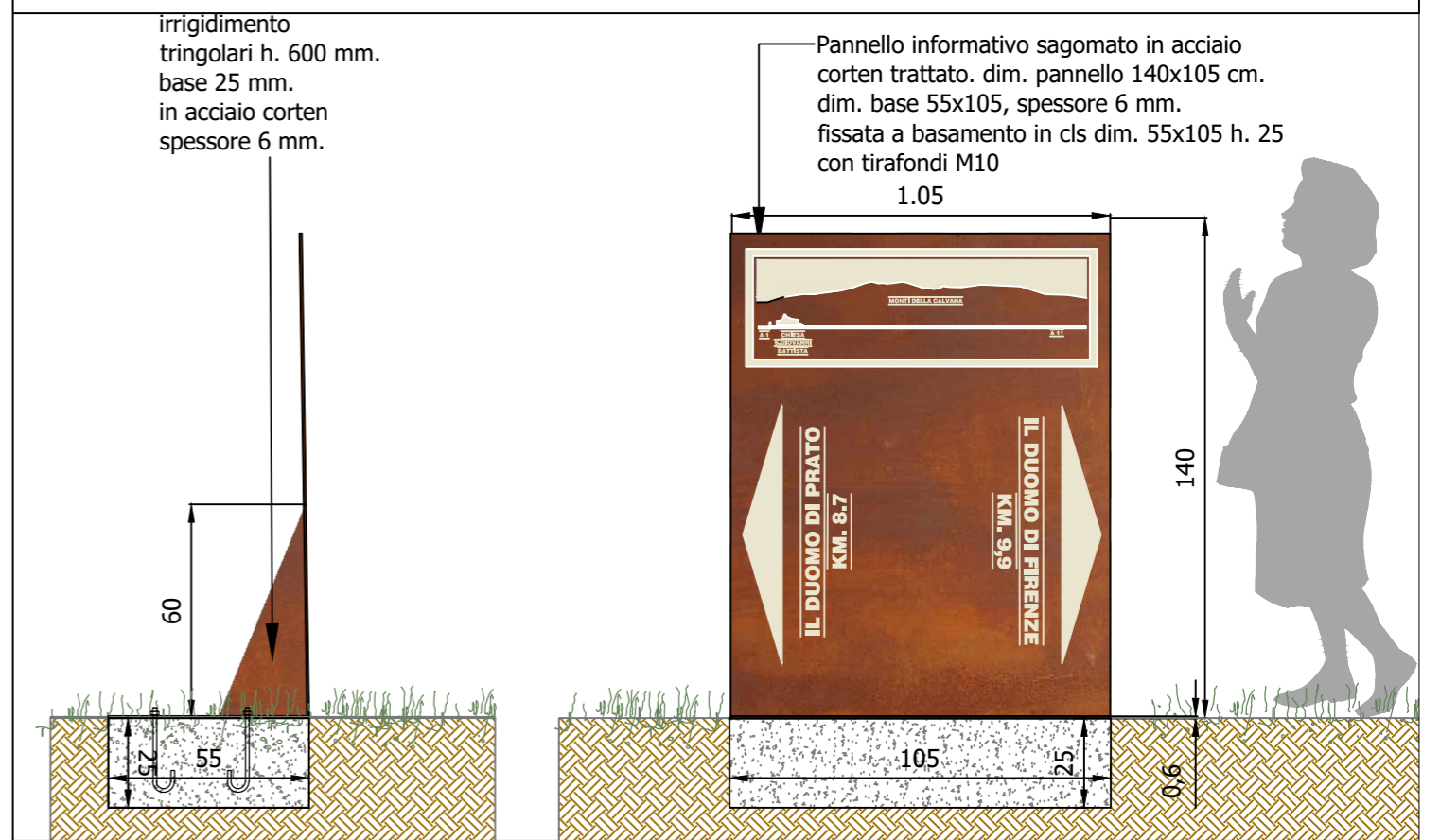

BACHECA IN LEGNO scala 1:50

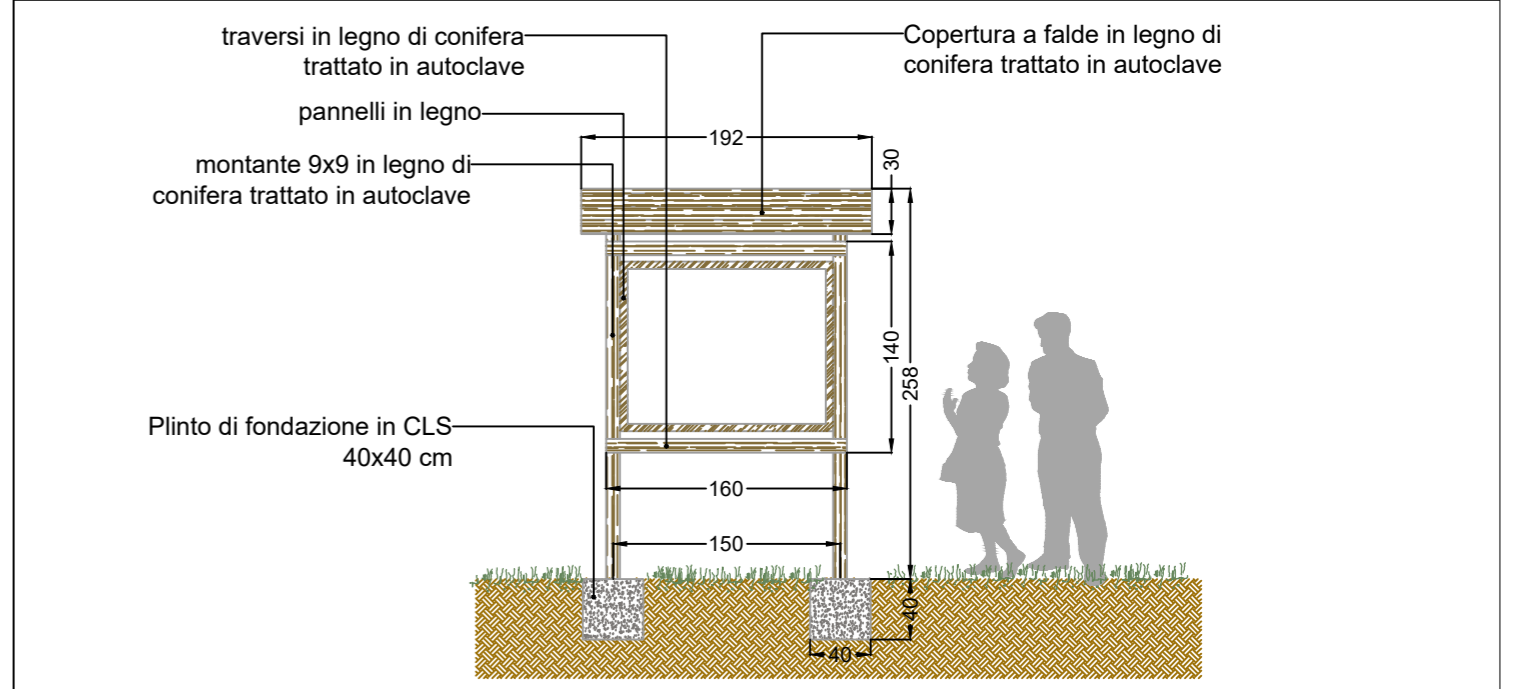

MINISTERO DELLE INFRASTRUTTURE E DEI TRASPORTI



E.N.A.C. ENTE NAZIONALE PER L'AVIAZIONE CIVILE

Committente Principale



AEROPORTO INTERNAZIONALE DI FIRENZE - "AMERIGO VESPUCCI"

Opera

PROJECT REVIEW - PIANO DI SVILUPPO AEROPORTUALE AL 2035

Titolo Documento Completo

COMPENSAZIONI AMBIENTALI E PAESAGGISTICHE Area "Il Prataccio" - Punto panoramico - planimetria, sezioni e dettagli

Livello di Progetto

SCHEDE DI APPROFONDIMENTO PROGETTUALE A LIVELLO MINIMO DI PROGETTO DI FATTIBILITÀ TECNICA ED ECONOMICA

LIV	REV	DATA EMISSIONE	SCALA	CODICE FILE COMPLETO
PSA	01	MARZO 2024	varie	FLR-MPL-PSA-CAP5-011-PA-DG_Prataccio Punto Pano
				TITOLO RIDOTTO
				Prataccio Punto Pano

00	10/2022	EMISSIONE PER PROCEDURA VIA-VAS	TAEMM	F. BOSI	L. TENERANI
REV	DATA	DESCRIZIONE	REDATTO	VERIFICATO	APPROVATO

COMMITTENTE PRINCIPALE	GRUPPO DI PROGETTAZIONE	SUPPORTI SPECIALISTICI
<p><b>Toscana Aeroporti</b></p> <p>ACCOUNTABLE MANAGER Dot. Vittorio Fatti</p>	<p><b>Toscana Aeroporti engineering</b></p> <p>DIRETTORE TECNICO Ing. Lorenzo Tenerani Ordine degli Ingegneri di Massa Carrara n°5131</p>	<p><b>Toscana Aeroporti engineering</b></p> <p>Arch. Filippo Bosi Ordine degli Architetti di Firenze n°9004</p>
<p>POST HOLDER PROGETTAZIONE Ing. Lorenzo Tenerani</p>	<p>RESPONSABILE INTEGRAZIONE PRESTAZIONI SPECIALISTICHE Ordine degli Architetti di Firenze n°9004</p>	<p>SUPPORTO SPECIALISTICO</p> <p>RESPONSABILE SCIENTIFICO INTERVENTI DI ECOLOGIA APPLICATA ALLA CONSERVAZIONE Dot. Nicola D'ippolito</p> <p><b>MONTERI MACCHI</b> Architettura Modulo sostenibile Ingegneria</p> <p>PROGETTISTA SPECIALISTICO Arch. Valerio Montini</p>

È SEVERAMENTE VIETATA LA RIPRODUZIONE E/O LA CESSIONE A TERZI SENZA AUTORIZZAZIONE DELLA COMMITTENTE