

TITOLARE DEL DOCUMENTO:

AREN Green S.r.l.

Società soggetta alla direzione e coordinamento di AREN Electric Power S.p.A.

Sede legale e amministrativa: Via dell'Arrigoni n. 308 | 47522 Cesena (FC) | Ph. +39 0547 415245

Iscritta nel Registro delle Imprese della Romagna – Forlì-Cesena e Rimini | REA 326908 | C.F./P.Iva 04032170401

COMUNI DI ASCOLI SATRIANO, CASTELLUCCIO DEI SAURI E
DELICETO (FG)
LOCALITA' "CONCA D'ORO"

PROGETTO PER LA REALIZZAZIONE DI IMPIANTO EOLICO "CONCA D'ORO"

REDAZIONE / PROGETTISTA:

gae | studio
geology architecture engineering

Via Turati,2
63074 - San Benedetto del Tronto (AP) - Italy
Mob.: +39.349.7545862
email: gaestudio.it@gmail.com
pec: alessandromascitti@epap.sicurezapos.it
<http://gaestudio.altervista.org>

TIMBRO E FIRMA PROGETTISTA:



TITOLO ELABORATO:

RELAZIONE PAESAGGISTICA – Allegato IV
Allegato IV : Carta dei PdR (Punti di Rilievo Fotografico) e relativa documentazione

CODICE ELABORATO:

CDODT_GENT02004_00

FORMATO:

A4-A3

Nr. EL.:

/

FASE:

**PROGETTO
DEFINITIVO**

REV.	DESCRIZIONE	DATA	REDATTO	VERIFICATO	APPROVATO
00	Prima emissione	11/03/2024	A.Mascitti	A.Mascitti	A.Mascitti
01					
02					
03					
04					

Aren Green Srl Impianto Eolico "CONCA D'ORO"	Progetto Definitivo	Codice Elaborato: CODOT_GENT02004_00
		Data: 14/03/2024
	Relazione Paesaggistica – Allegato IV	Revisione: 00
		Pagina: 2 di 10

Tavole ed Immagini

- *Elenco descrittivo Punti di Rilievo Fotografico PdR*
- *Tavola Ubicazione Punti di Rilievo Fotografico PdR*
- *Panorami Rilievo Fotografico PdR*



Aren Green Srl Impianto Eolico “CONCA D'ORO”	Progetto Definitivo	Codice Elaborato: CDODT_GENT02004_00
		Data: 14/03/2024
	Relazione Paesaggistica – Allegato IV	Revisione: 00
		Pagina: 3 di 10

Elenco p.ti di rilievo fotografico

vista n.	Località - Toponimo - Viabilità	Descrizione p.to di Osservazione
1	SP107 - MASSERIA POSTICCIOLA e ANNESSI - FG007201 - ASCOLI SATRIANO	Verso NW - visibilità ampia
2	DEFESA DE RAZZE REALE D'ASCOLI - MS000054 - ASCOLI SATRIANO	Verso NW - visibilità ampia
3	SP105 - POSTA DE PORCILI - FG003414 - ASCOLI SATRIANO	Verso N – parziale visibilità
4	PONTE ROMANO - ASCOLI SATRIANO	Verso NE – parziale visibilità
5	CONVENTO S.MARIA DEL POPOLO - AREA URBANA ASCOLI SATRIANO – ARK0281	Verso NE - parziale visibilità
6	CENTRO STORICO ASCOLI SATRIANO – Piazza Giovanni Paolo II Papa	Verso NE - nulla visibilità
7	MASSERIA GIARNERA GRANDE e ANNESSI - FG003741 - ASCOLI SATRIANO	Verso N - parziale visibilità
8	POSTA TORRE SAN POTITO-SAN POTITO VILLAGGIO - FG007068 - ASCOLI SATRIANO	Verso N – nulla visibilità
9	SP104 - MASSERIA BOFFI - MASSERIA TORRETTA - FG003416 - ASCOLI SATRIANO	Verso N-NE - parziale visibilità
10	MASSERIA CATENACCIO - FG005246 - DELICETO	Verso NE - visibilità ampia
11	SP210 - CENTRO URBANO CASTELLUCCIO DEI SAURI	Verso S - parziale visibilità
12	SP107 - MASSERIA CISTERNA - CASTELLUCCIO DEI SAURI	Verso S - parziale visibilità
13	SP105 - MASSERIA CARRARA già MASSERIA PIZZO AUCIELLO - FG003411 - ASCOLI SATRIANO	Verso W - parziale visibilità
14	SP106 - MASSERIA LA LAMIA - FG005236 - CASTELLUCCIO DEI SAURI	Verso SE - parziale visibilità
15	SP102 - MASSERIA D'AMBROSIO - FG005245 - DELICETO	Verso NE - parziale visibilità

Tavola ubicazione PdR (Punti di Rilievo)

LEGENDA

-  Buffer 20km
-  Buffer 18km
-  Buffer 9km
- Impianto Eolico Conca d'oro
-  Tracciato cavidotto
-  Linea SU-SE
-  WTG
-  Aree definitive
-  SU Delsis S.r.l.
-  SE Deliceto
-  P.ti di Rilievo Fotografico [15]
- Limiti Comunali
-  PUGLIA COMUNI
- Reticolo Idrografico
-  Elementi idrici
- Google Terrain Hybrid

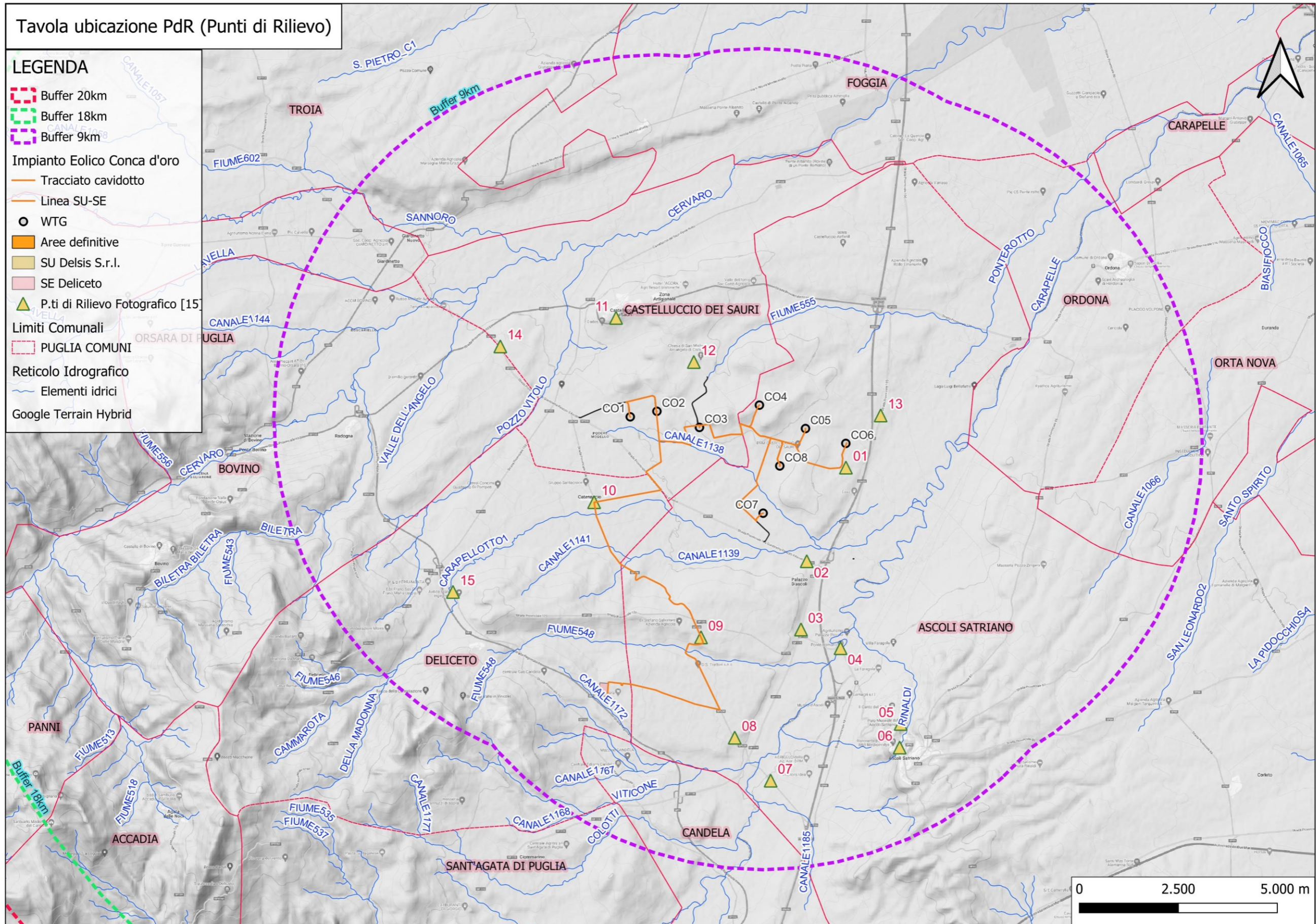

Aren Green Srl Impianto Eolico “CONCA D'ORO”	Progetto Definitivo	Codice Elaborato: CDODT_GENT02004_00
	Relazione Paesaggistica – Allegato IV	Data: 14/03/2024
		Revisione: 00
		Pagina: 5 di 10

PANORAMI RILIEVO FOTOGRAFICO PdR



01 – Vista da SP107 – MASS. POSTICCIOLA e ANNESSI – Ascoli Satriano - FG007201- verso NW (WTG 04-05-06)



02 – Vista da DEFESA DE RAZZE REALE D'ASCOLI - loc. Palazzo d'Ascoli - Ascoli Satriano - MS000054 - verso NW (visuale ampia)



03 - Vista SP105 - POSTA DE PORCILI – Ascoli Satriano - FG003414 – verso N (parziale visibilità)

Aren Green Srl Impianto Eolico “CONCA D’ORO”	Progetto Definitivo	Codice Elaborato: CDODT_GENT02004_00
	Relazione Paesaggistica – Allegato IV	Data: 14/03/2024
		Revisione: 00
		Pagina: 6 di 10



04 - Vista da PONTE ROMANO – Ascoli Satriano - verso NE (parziale visibilità)



05 - Vista da CONVENTO S.MARIA DEL POPOLO - AREA URBANA ASCOLI SATRIANO - verso NE (parziale visibilità)



06 - Vista da CENTRO STORICO ASCOLI SATRIANO – P.zza Giovanni Paolo II Papa - verso NE (nulla visibilità)

Aren Green Srl Impianto Eolico “CONCA D’ORO”	Progetto Definitivo	Codice Elaborato: CDODT_GENT02004_00
	Relazione Paesaggistica – Allegato IV	Data: 14/03/2024
		Revisione: 00
		Pagina: 7 di 10



07 - Vista dalla MASSERIA GIARNERA GRANDE e ANNESSI – Ascoli Satriano - FG003741 - verso N (parziale visibilità)



08 - Vista da POSTA TORRE SAN POTTO-SAN POTTO VILLAGGIO – Ascoli Satriano - FG007068 - verso N (nulla visibilità)



09 – Vista da SP104 - MASSERIA BOFFI - MASSERIA TORRETTA – Ascoli Satriano - FG003416 - verso N/NE (parziale visibilità)

Aren Green Srl Impianto Eolico “CONCA D’ORO”	Progetto Definitivo	Codice Elaborato: CDODT_GENT02004_00
	Relazione Paesaggistica – Allegato IV	Data: 14/03/2024
		Revisione: 00
		Pagina: 8 di 10



10 – Vista da MASSERIA CATENACCIO – Deliceto - FG005246 – verso NE (visibilità ampia)



11 – Vista da SP210 - CENTRO URBANO CASTELLUCCIO DEI SAURI - verso S (parziale visibilità)



12 – Vista da SP107 - MASSERIA CISTERNA - CASTELLUCCIO DEI SAURI - verso S (parziale visibilità)

Aren Green Srl Impianto Eolico “CONCA D’ORO”	Progetto Definitivo	Codice Elaborato: CDODT_GENT02004_00
	Relazione Paesaggistica – Allegato IV	Data: 14/03/2024
		Revisione: 00
		Pagina: 9 di 10



13 – Vista da SP105 - MASSERIA CARRARA già MASSERIA PIZZO AUCIELLO – Ascoli Satriano - FG003411 - verso W (parziale visibilità)



14 – Vista da SP106 - MASSERIA LA LAMIA – CASTELLUCCIO DEI SAURI - FG005236 - verso SE (parziale visibilità)

Aren Green Srl Impianto Eolico “CONCA D’ORO”	Progetto Definitivo	Codice Elaborato: CDODT_GENT02004_00
	Relazione Paesaggistica – Allegato IV	Data: 14/03/2024
		Revisione: 00
		Pagina: 10 di 10



15 – Vista da SP102 - MASSERIA D'AMBROSIO – Deliceto - FG005245 – verso NE (parziale visibilità)