

E

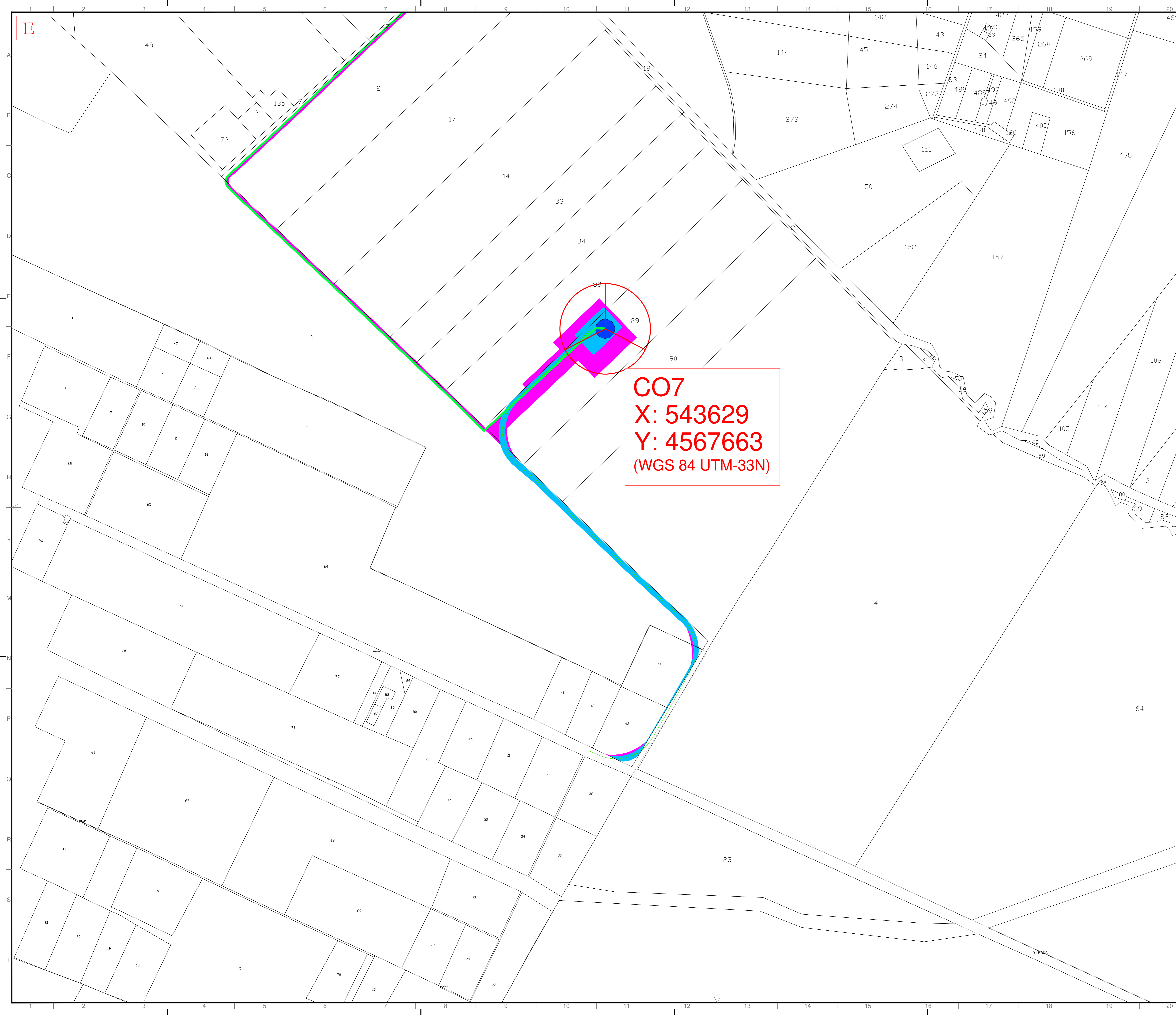

CO7
X: 543629
Y: 4567663
 (WGS 84 UTM-33N)

LEGENDA

- Aerogeneratore
- Area di occupazione permanente
- Servizi di elettrodoto
- Percorsi stradali esterni esistenti
- Asse strada di nuova realizzazione
- Asse strada esistente da adeguare

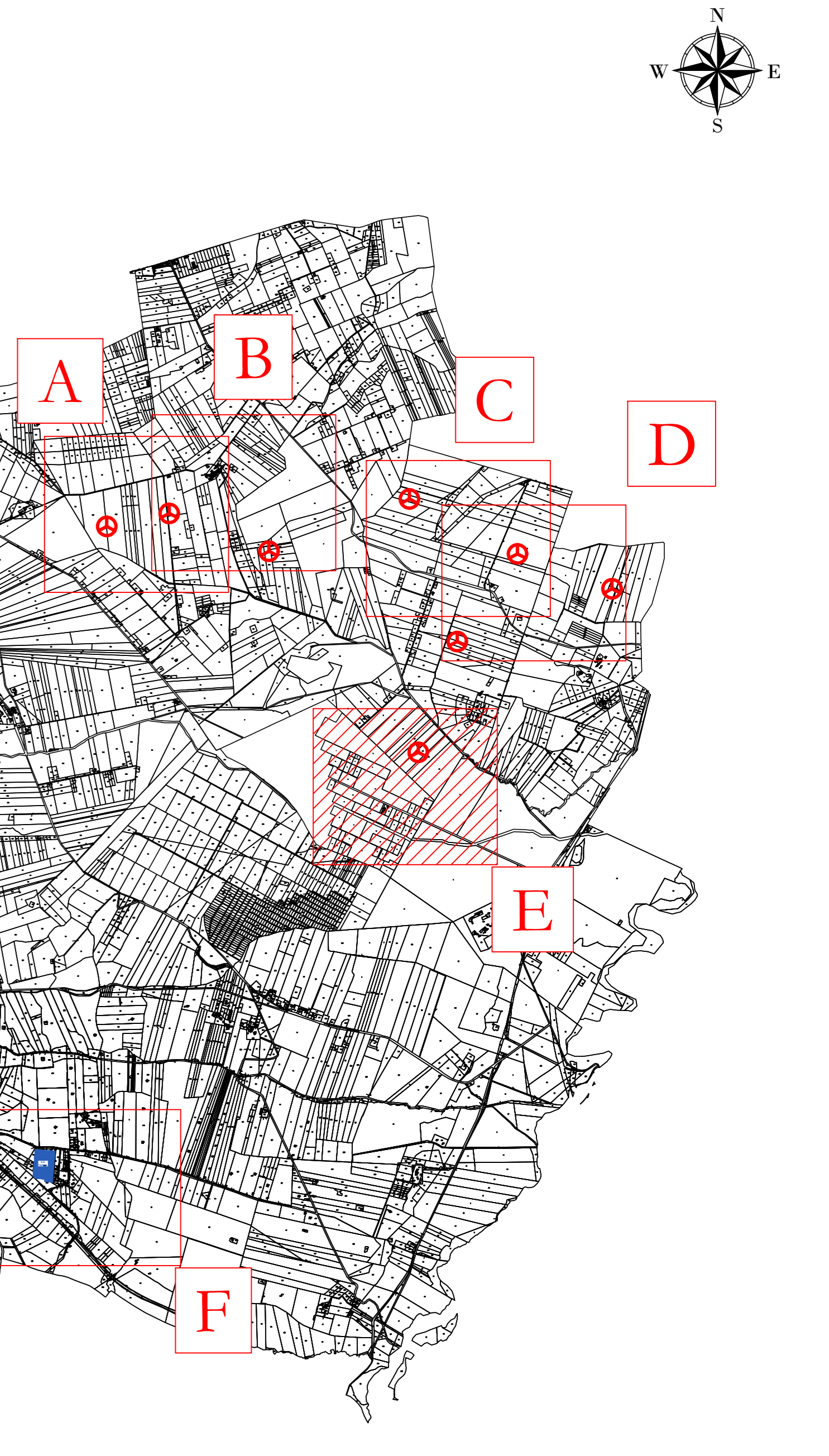

AREN Green S.r.l.
 Società soggetta alla direzione e coordinamento di AREN Electric Power S.p.A.
 Sede legale e amministrativa: Via dell'Industria n. 308 - 47122 Cesena (FC) | P.I. n. 0916547415245
 Iscritta nel Registro delle Imprese della Romagna - Forlì-Cesena e Rimini | REA 320908 | C.E./P.I.S. 0403270401

COMUNI DI ASCOLI SATRIANO (FG) E CASTELLUCCIO DEI SAURI (FG)
 LOCALITÀ "CONCA D'ORO"

**PROGETTO PER LA REALIZZAZIONE DI
 IMPIANTO EOLICO
 "CONCA D'ORO"**

REDAZIONE / PROGETTISTA: **AREN Electric Power Spa**
 Società per Azioni con Unico Socio
 Via dell'Industria 308 - 47122 Cesena (FC)
 P.I. n. 0916547415245 - Fax +39 0547 415274
 P.I.S. 0403270401
 Registro delle Imprese di Forlì-Cesena R.E.A. 317048

TITOLO / FIRMA PROGETTISTA: **Ing. Simona Ubbi**
 Ordine degli Ingegneri di Forlì-Cesena
 Mar. 2002

TITOLO ELABORAZIONE:
Inquadramento generale aree di occupazione definitiva e temporanea - Fase di cantiere (5/5)

REV.	DESCRIZIONE	DATA	REDATTO	VERIFICATO	APPROVATO
01	Prima elaborazione	10/01/2024	E. Tombasi	D. Zampieri	N. Ubbi
02					
03					
04					

FILE: [C:\DOC\AUTOTRACCIA\Disquadramento nuovo strade e aree di cantiere.dwg]
 LA DISTRIBUZIONE E RIPRODUZIONE, ANCHE PARZIALE, DI QUESTA TAVOLA È VIETATA A TERMINI DI LEGGE