

CO1
X: 540274
Y: 4570096
 (WGS 84 UTM-33N)

CO2
X: 540947
Y: 4570236
 (WGS 84 UTM-33N)

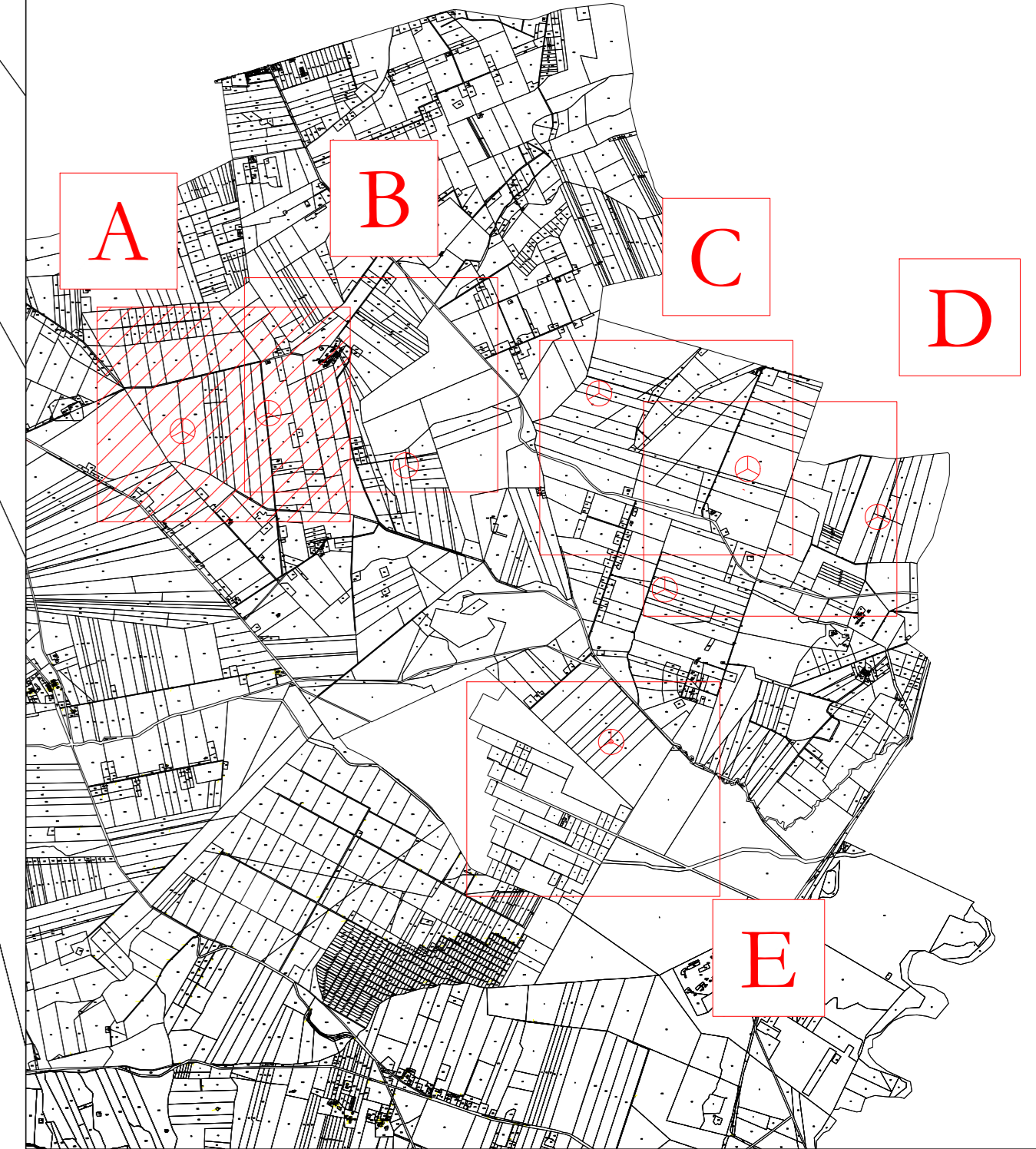
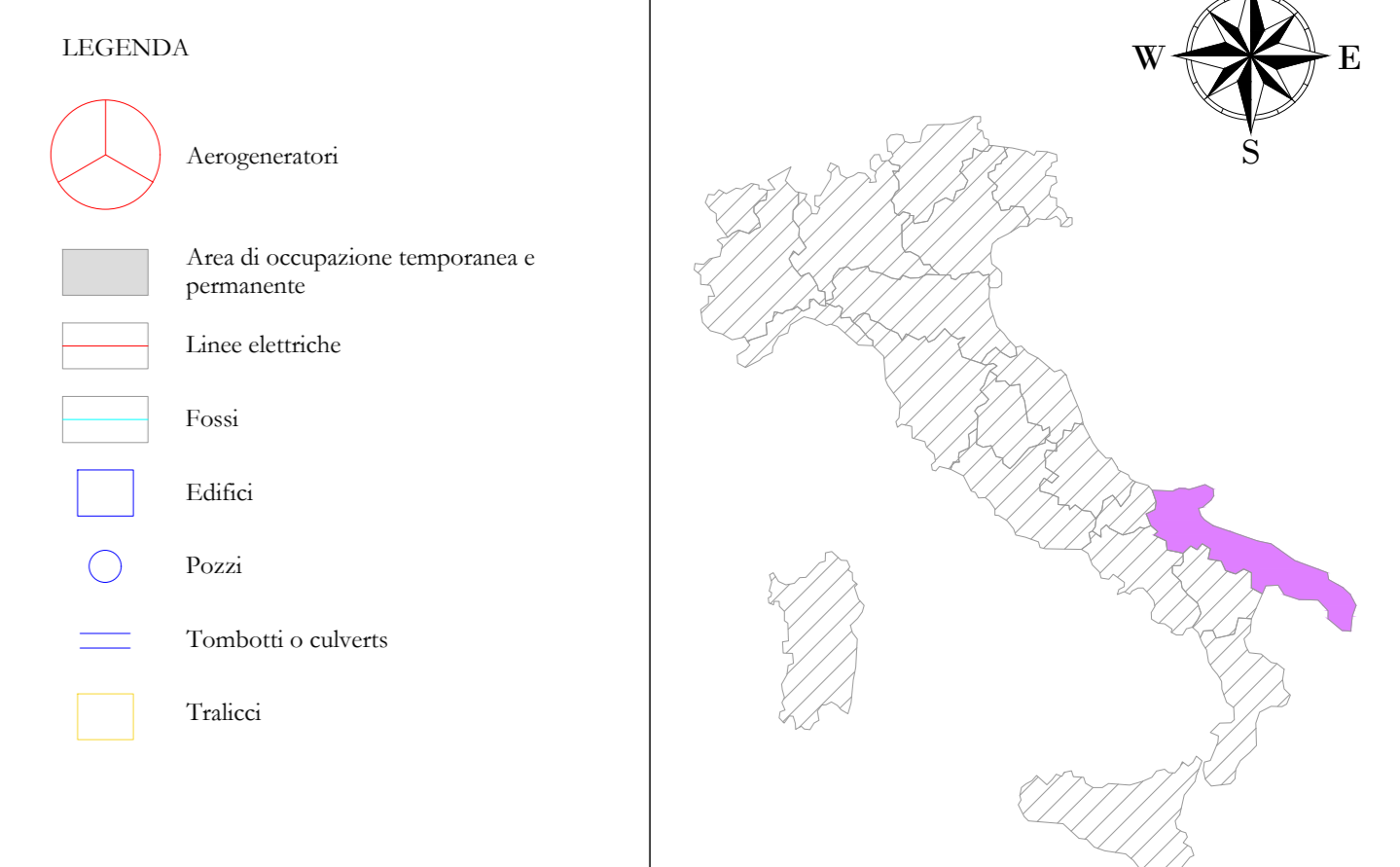

AREN Green S.r.l.
 Società soggetta alla direzione e coordinamento di AREN Electric Power S.p.A.
 Sede legale e amministrativa: Via dell'Industria n. 308 | 47022 Cesena (FC) | P.I. n° 091647415245
 Iscritta nel Registro delle Imprese della Romagna - Forlì-Cesena e Rimini | REA 326908 | C.E./P.S.n° 08032170401

COMUNI DI ASCOLI SATRIANO (FG) E CASTELLUCCIO DEI SAURI (FG)
 LOCALITÀ "CONCA D'ORO"

**PROGETTO PER LA REALIZZAZIONE DI
 IMPIANTO EOLICO
 "CONCA D'ORO"**

REDAZIONE PROGETTISTICA:
Aren Electric Power Spa
 Società per Azioni con Unico Socio
 Via dell'Industria 308 - 47022 Cesena (FC)
 P.I. n° 091647415245 - Fax n° 0547 415274
 P.S.n° 08032170401
 Registro delle Imprese di Forlì-Cesena R.E.A. 317048

TITOLO E LIBRO PROGETTISTICI:
 Ing. Simone Uchi
 Ordine degli Ingegneri di Forlì-Cesena
 Mar. 2007

TITOLO DEL LIBRO: **Indicazione delle interferenze - Fase di cantiere (1/5)**

CODICE LABORATORIALE: **CD0DC\A 0 0 T0 3 1 | 0 1 | 0 0** | PERMESSO: **A0** | SCALA: **1:2000** | FASE: **PROGETTO DEFINITIVO**

REV.	DESCRIZIONE	DATA	REDATTO	VERIFICATO	APPROVATO
01	Prima emissione				
02					
03					
04					

FILE: [CD0DC_A00T031_01_00]_Indicazione delle interferenze.dwg

LA DISTRIBUZIONE E RIPRODUZIONE, ANCHE PARZIALE, DI QUESTA TAVOLA È VIETATA A TERMINI DI LEGGE.