



CO2
X: 540947
Y: 4570236
(WGS 84 UTM-33N)

CO3
X: 542021
Y: 4569828
(WGS 84 UTM-33N)

LEGENDA

- Aerogeneratori
- Area di occupazione temporanea e permanente
- Linee elettriche
- Fossi
- Edifici
- Pozzi
- Tomboni o culverti
- Tralci

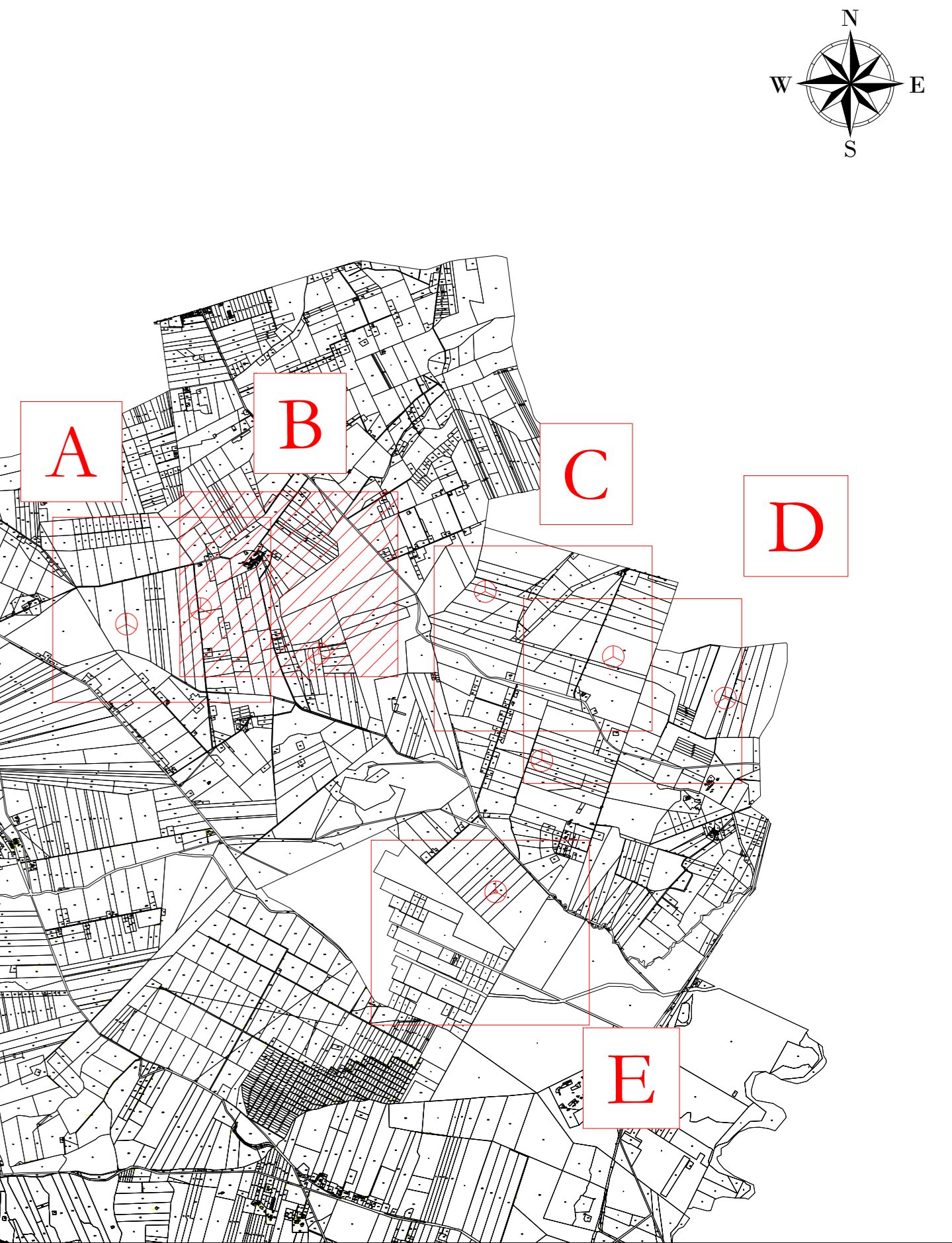

AREN Green S.r.l.
 Società soggetta alla direzione e coordinamento di AREN Electric Power S.p.A.
 Sede legale e amministrativa: Via dell'Angelo n. 308 | 47022 Cesena (FC) | P.I. n° 094547415245
 Iscritta nel Registro delle Imprese della Romagna - Forlì-Cesena e Rimini | REA 320908 | C.E./P.S.n° 04032170401

COMUNI DI ASCOLI SATRIANO (FG) E CASTELLUCCIO DEI SAURI (FG)
 LOCALITÀ "CONCA D'ORO"

**PROGETTO PER LA REALIZZAZIONE DI
 IMPIANTO EOLICO
 "CONCA D'ORO"**

REDAZIONE / PROGETTISTA: **AREN Electric Power Spa**
 Società per Azioni con Unico Socio
 Via dell'Angelo 308 - 47022 Cesena (FC)
 P.I. n° 094547415245 - Fax n° 0547 415274
 P.IVA 0560580404
 Registro delle Imprese di Forlì-Cesena R.E.A. 317048

TORNO / FIRMA PROGETTISTA: **Ing. Simona Libri**
 Ordine degli Ingegneri di Forlì-Cesena
 Mar. 2002

TITOLO ELABORATO: **Indicazione delle interferenze - Fase di cantiere (2/5)**

CODICE ELABORATO: **CD02C\A 0 0 T0 3 1 | 0 2 | 0 0** | FORNITA: **A0** | SCALA: **1:2000** | FASE: **PROGETTO DEFINITIVO**

REV.	DESCRIZIONE	DATA	REDATTO	VERIFICATO	APPROVATO
00	Prima emissione	03/03/2024	E. Tomboni	D. Zampieri	S. Libri
01					
02					
03					
04					

FILE: [CD02C_A00T03X_NX_Indicazione delle interferenze.dwg]

LA REPRODUZIONE E RIPRODUZIONE, ANCHE PARZIALE, DI QUESTA TAVOLA È VIETATA A TERMINI DI LEGGE.