

LEGENDA

- Aerogeneratore
- Strade e piazzole impianto
- Sterno
- Riparto
- Strada esistente in buono stato
- Asse strada di nuova realizzazione
- Asse strada esistente da adeguare
- Asse strada temporanea
- Area temporanea stoccaggio terre
- Curve di livello ogni 1 m
- Vegetazione alta, alberi
- Vegetazione svaggia e/o controllata
- Area incolta
- Aree di raccolta e deflusso acque superficiali

Nota: sfondo su catastale

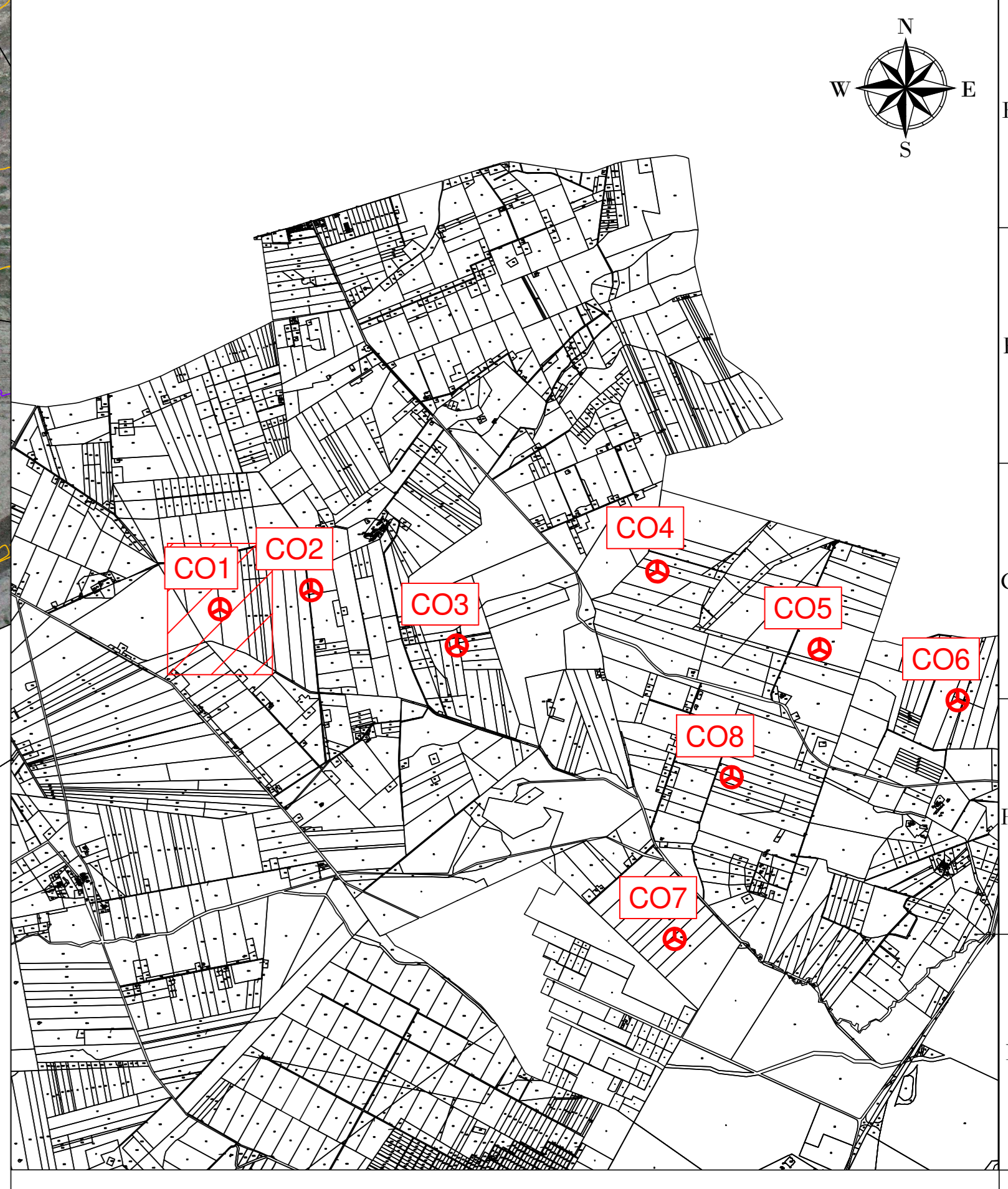
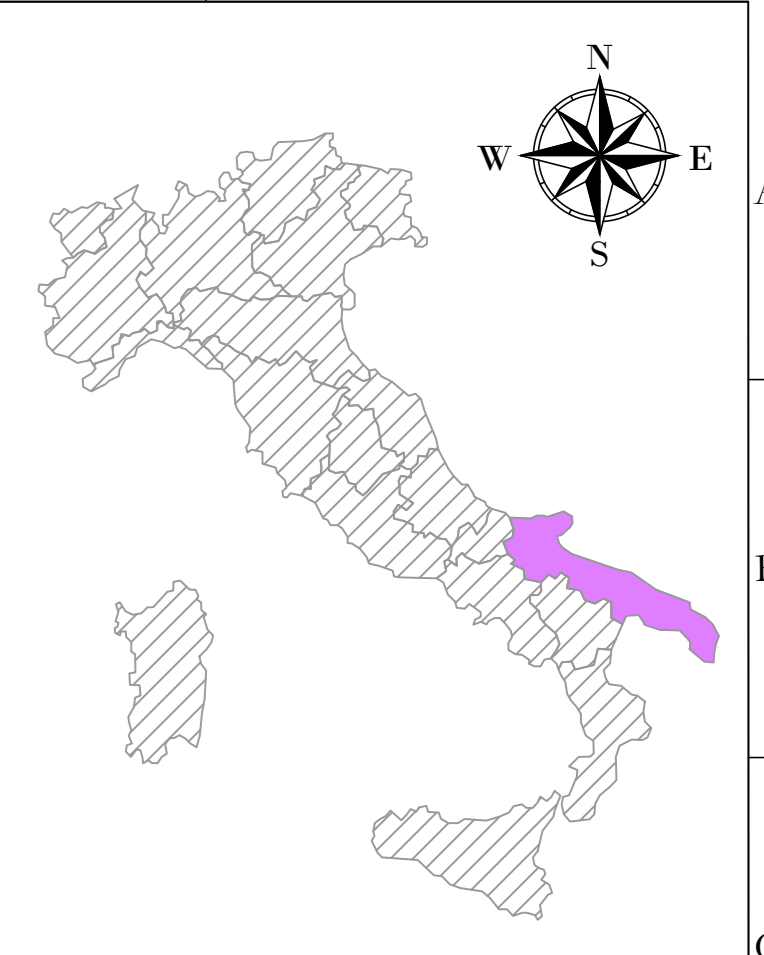

AREN Green S.r.l.
 Società soggetta alla direzione e coordinamento di AREN Electric Power S.p.A.
 Sede legale e amministrativa: Via dell'Argento n. 308 | 47522 Cesena (FC) | P.I. n° 391047415245
 Iscritta nel Registro delle Imprese della Romagna - Forlì-Cesena e Rimini | REA 320908 | C.F./P.Iva 04002170401

COMUNI DI ASCOLI SATRIANO (FG) E CASTELLUCCIO DEI SAURI (FG)
 LOCALITÀ "CONCA D'ORO"

**PROGETTO PER LA REALIZZAZIONE DI
 IMPIANTO EOLICO
 "CONCA D'ORO"**

AREN
 AREN Electric Power S.p.A.
 Società per Azioni con Unico Socio
 Via dell'Argento, 308 - 47522 Cesena (FC)
 P.I. n° 391047415245 - Fax n° 391047415274
 P.Iva n° 04002170401
 Registro delle Imprese di Forlì-Cesena R.E.A. 317048

ing. Semak Ubi
 Ordine degli Ingegneri di Forlì-Cesena
 Matr. 2066

REGIONE: PUGLIA
 COMUNE: CASTELLUCCIO DEI SAURI (FG)
 FOGLIO: 18
 PARTICELLA: 287-288

STUDIO ELABORAZIONE

Planimetria su rilievo CO1 - Fase di cantiere (1/4)

CDODCA01T0080100	A0	1:500	PROGETTO DEFINITIVO
DATA	REDAITTO	VERIFICATO	APPROVATO
04/03/2024	E. Fontana	D. Zampieri	S. Bini

FILE: CO1_Cantieri_vantieri_Impegno_S.dwg
 LA DIFFUSIONE E RIPRODUZIONE, ANCHE PARZIALE, DI QUESTA TAVOLA È VIETATA A TERMINI DI LEGGE.