

TIPICO PIAZZOLA TEMPORANEA FASE DI CANTIERE

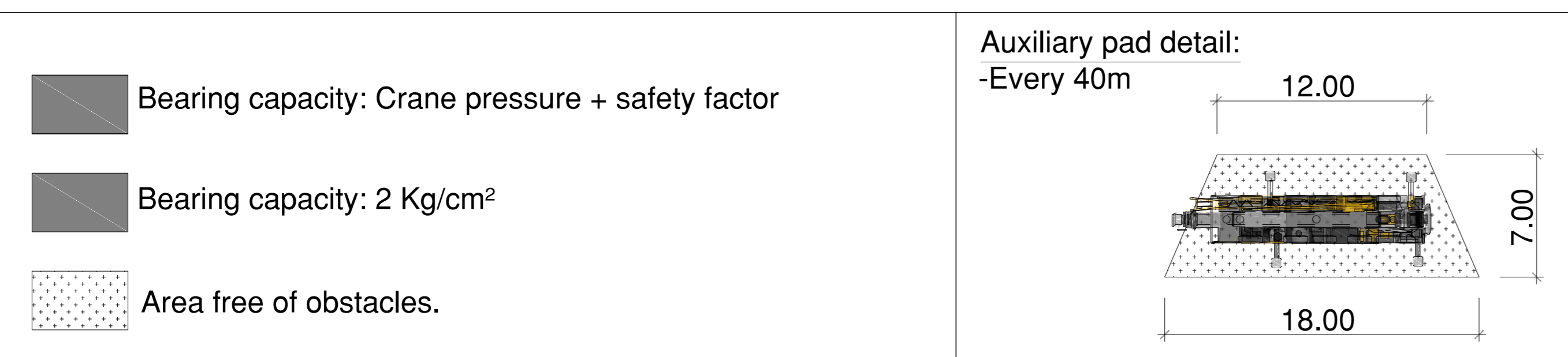

DETTAGLIO AREE DI OCCUPAZIONE

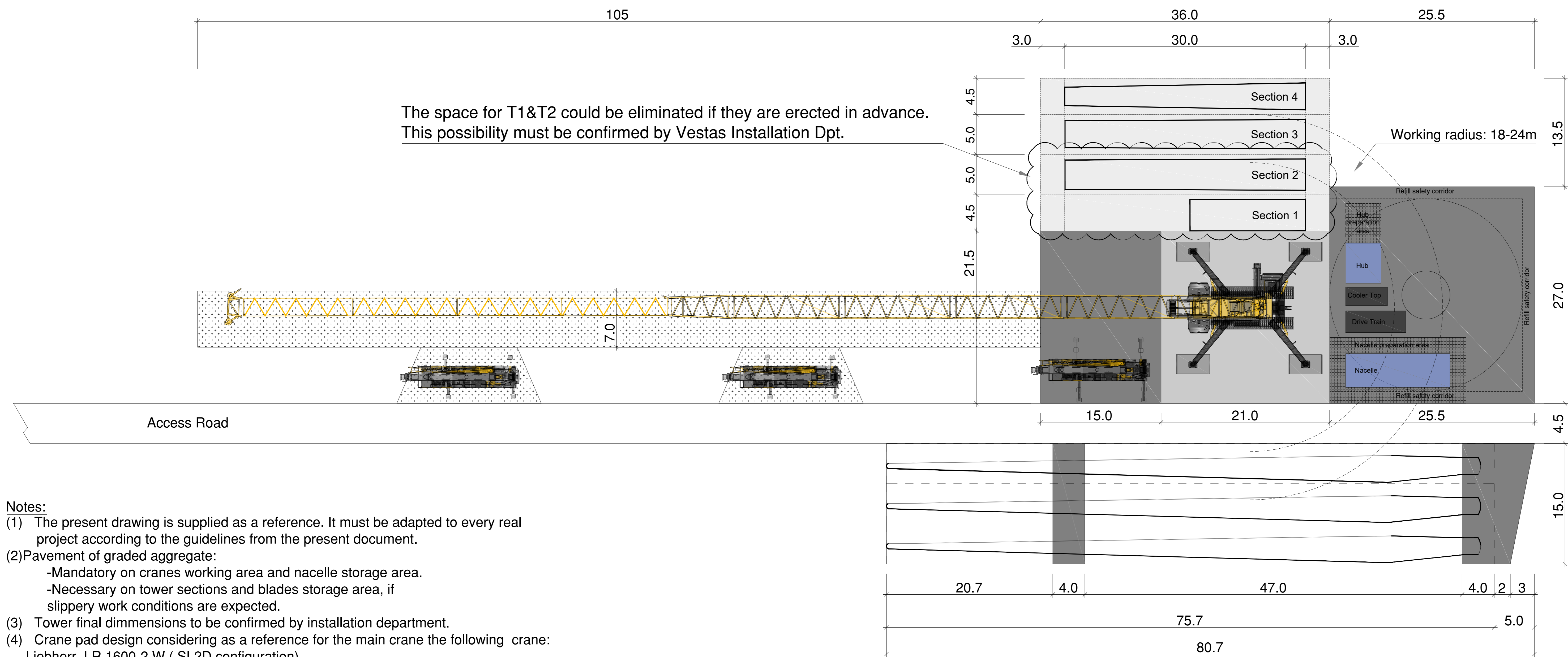
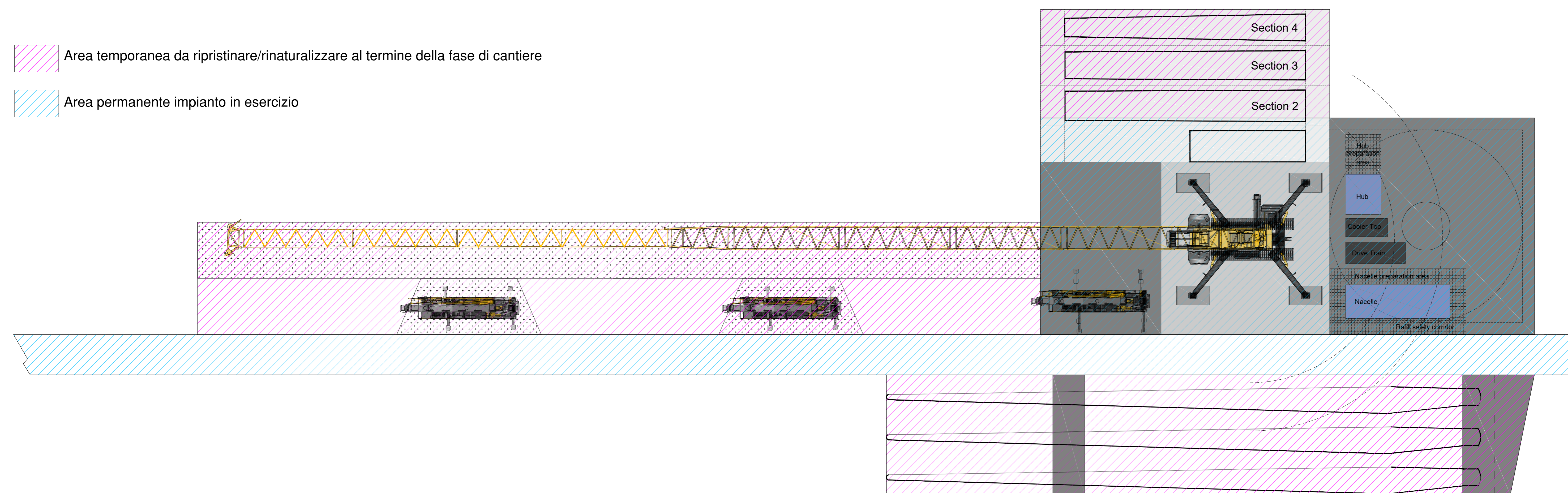

AREN Green S.r.l.
Società soggetta alla direzione e coordinamento di AREN Eberline Power S.p.A.
Sede legale e amministrativa: Via dell'Argento n. 308 | 47522 Cesena (FC) | Tel. +39 0547 412545
Iscritta nel Registro delle Imprese della Romagna - Forlì Cesena e Rimini | R.I.A. 320908 | C.F. 0154148032170401

COMUNI DI ASCOLI SATRIANO, CASTELLUCCIO DEI SAURI E DELICETO (FG)
LOCALITÀ "CONCA D'ORO"

PROGETTO PER LA REALIZZAZIONE DI
**IMPIANTO EOLICO
"CONCA D'ORO"**

REDAZIONE / PROGETTISTA:
AREN Electric Power Spa
Società per Azioni con L. 16/01/2003
Via dell'Argento n. 308 - 47522 Cesena (FC)
Tel. +39 0547 412545 - Fax +39 0547 412574
P.E. n. 0381380404
Registro delle Imprese di Forlì Cesena R.I.A. 317048

TITOLO / DESCRIZIONE:
TIPOLOGICO PIAZZOLE FASE DI CANTIERE E DI ESERCIZIO WTG

DATA: 01/10/2010
SCALA: A0
FASE: PROGETTO DEFINITIVO

NO.	DESCRIZIONE	DATA	REDAZIONE	VERIFICATO	APPROVATO
01	Primo elaborato	01/10/2010	S. Zampà	E. Tordini	S. Zampà
02					
03					
04					

FILE: C:\CD\CDK_2010\15XX_Tipologia studi e piazzole.dwg
LA DIFFUSIONE E RIPRODUZIONE, ANCHE PARZIALE, DI QUESTA TAVOLA È VIETATA A TERMINI DI LEGGE