

**LEGENDA**

- Aerogeneratore
- Strada e piazzole impianto
- Storno
- Ripetto
- Strada esistente in buono stato
- Asse strada di nuova realizzazione
- Asse strada esistente da adeguare
- Asse strada temporanea
- Curve di livello ogni 0.5 m

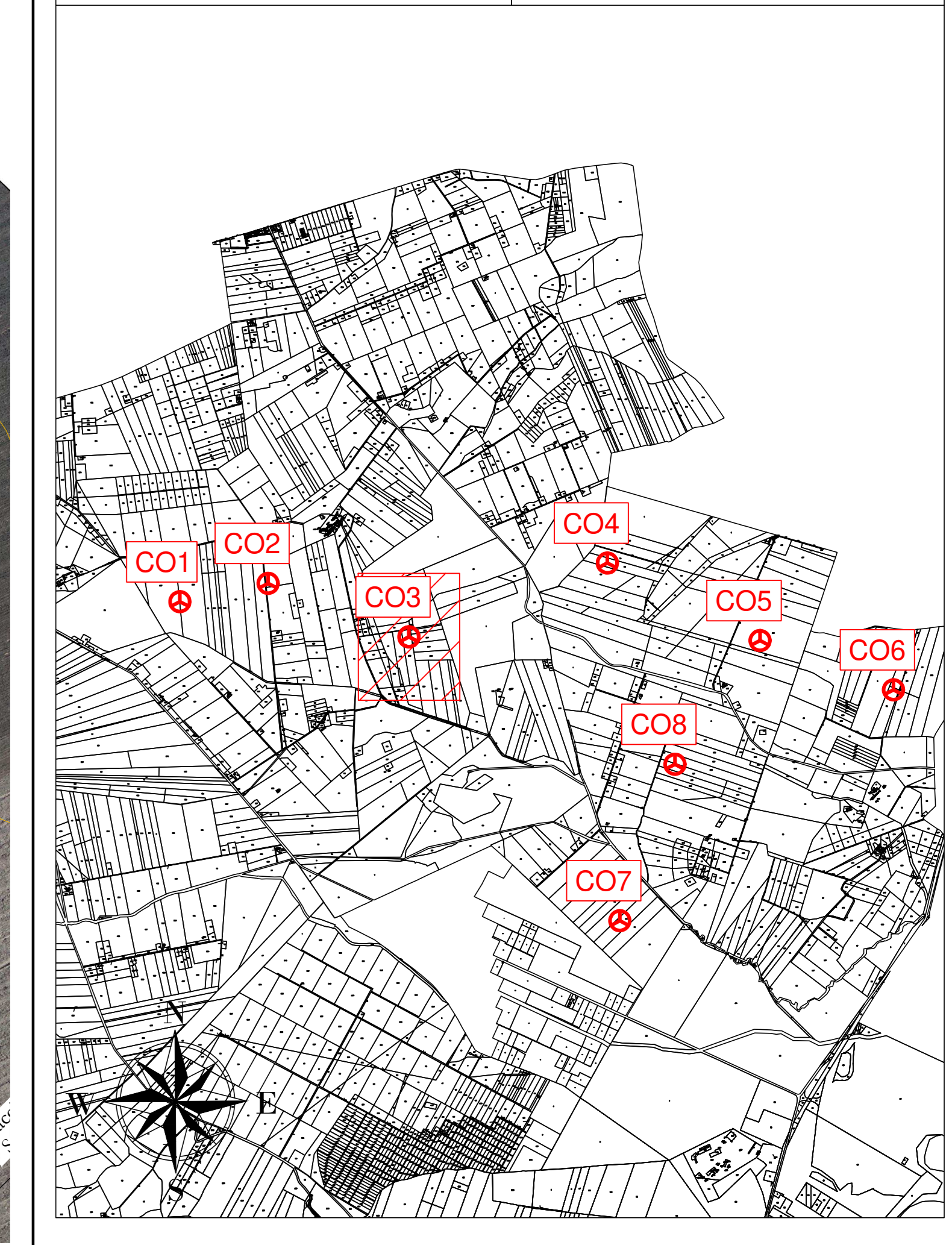

Profilo: Tracciato 1 di 3  
Q.Rif. : 200.00



**AREN Green S.r.l.**  
Società suggerita dalla direzione e coordinamento di AREN Energy Power S.p.A.  
Sede legale e amministrativa: Via dell'Arancio n. 306 | 47022 Cesena (FC) | P.I. n° 0191547415245  
Iscritta nel Registro delle Imprese della Romagna - Patti-Cesena e Roma | REA 52098 | C.F./P.IVA 0402279401

COMUNI DI ASCOLI SATRIANO, CASTELLUCCIO DEI SAURI E DELICETO (FG)  
LOCALITÀ "CONCA D'ORO"

**PROGETTO PER LA REALIZZAZIONE DI IMPIANTO EOLICO "CONCA D'ORO"**

PROGETTO DEFINITIVO

CD0C3 03T0 12 01 00

AD+2 1:500

PROGETTO DEFINITIVO

PROF. ING. S. ZAPPALÀ

LA RIPRODUZIONE E L'UTILIZZO, ANCHE PARZIALE, DI QUESTA TAVOLA È VIETATA A TERMINI DI LEGGE