

**LEGENDA**

- Aerogeneratore
- Strade e piazzole impianto
- Nome
- Riparto
- Strada esistente in buono stato
- Asse strada di nuova realizzazione
- Asse strada esistente da adeguare
- Asse strada temporanea
- Contorno di livello ogni 0,5 m

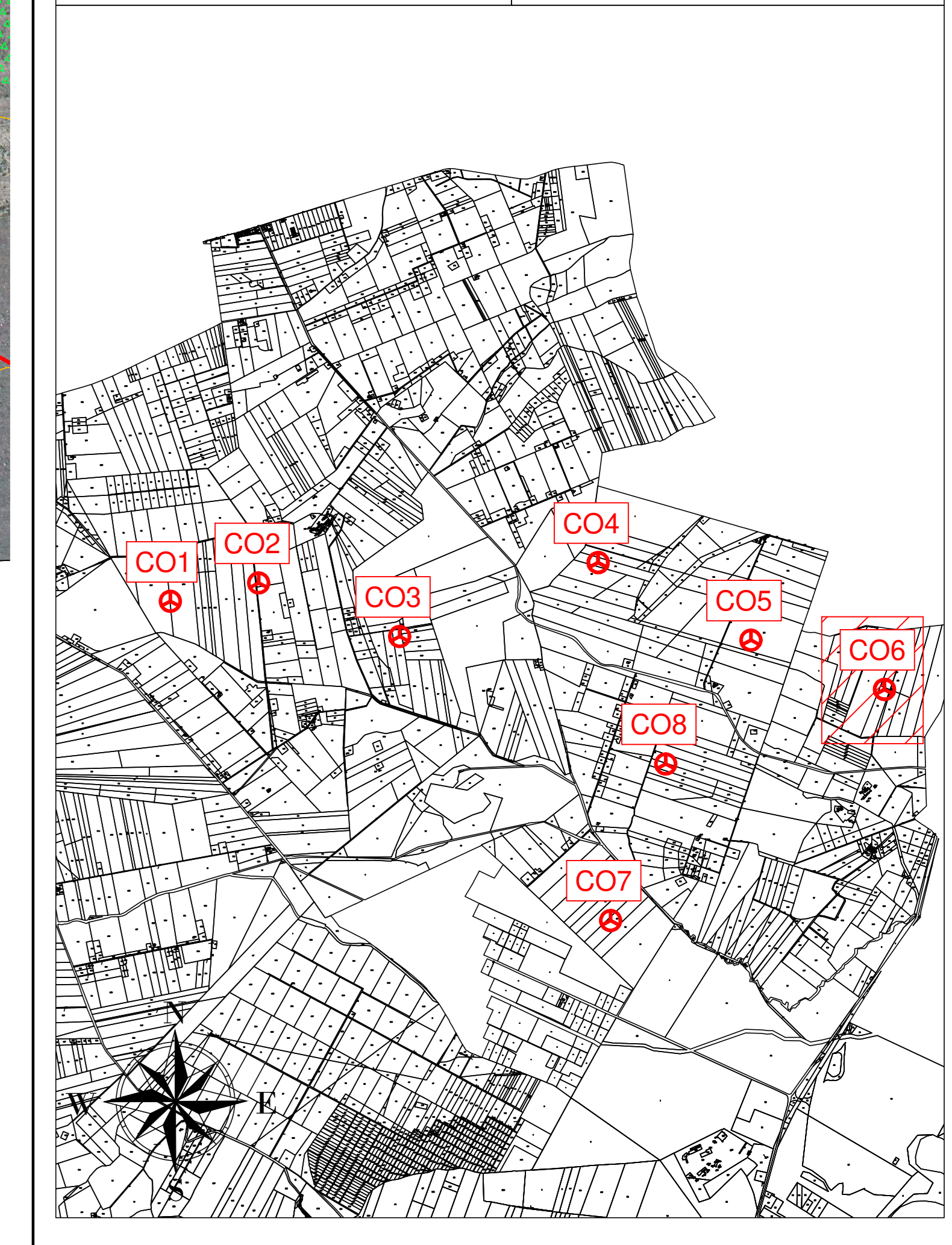

Profilo: Tracciato 1 di 2  
Q.Rif. : 160.00

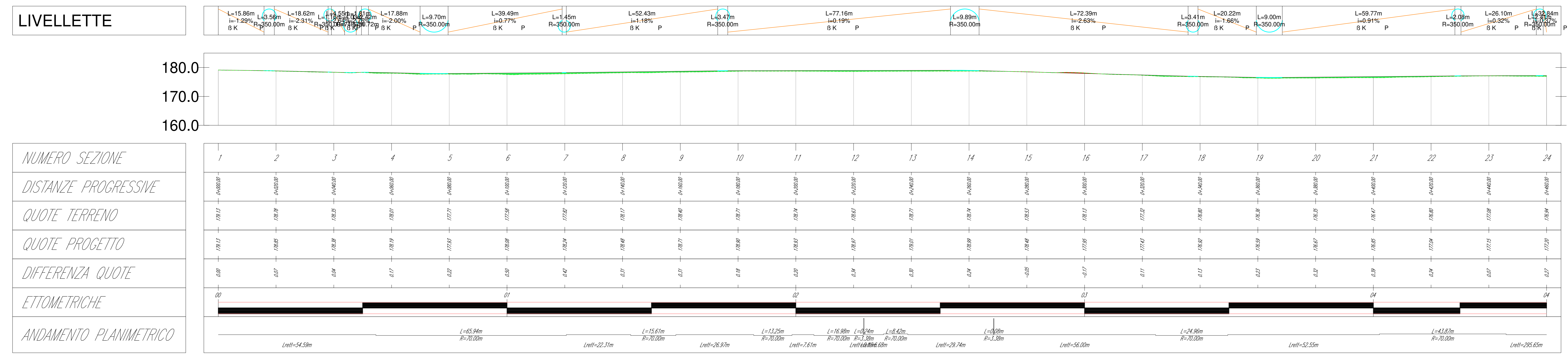

**AREN Green S.r.l.**  
Società specializzata in direzione e coordinamento di AREN Energy Power S.p.A.  
Sede legale e amministrativa: Via dell'Argento n. 306 | 47022 Cesena (FC) | PR. +39 0547 415245  
Iscritta nel Registro delle Imprese della Romagna - P.IVA 030098 | REA 32098 | C.F./P.I.A. 04022794011

COMUNI DI ASCOLI SATRIANO, CASTELLUCCIO DEI SAURI E DELICETO (FG)  
LOCALITÀ "CONCA D'ORO"

**PROGETTO PER LA REALIZZAZIONE DI IMPIANTO EOLICO "CONCA D'ORO"**

REDAZIONE: PIRELLA GÖTTSCHE LOWE  
Area Eolico Power SpA  
Via dell'Argento, 306 - 47022 Cesena (FC)  
PR. +39 0547 415245 - Fax +39 0547 415274  
P.IVA 04000004011  
Regione della Impresa di Fidi Cesena R.E.A. 317606

TERMINI DI PROVA PROGETTO  
Ing. Sandro L. De  
Codice dell'Impresa di Fidi Cesena  
Mett. 2006

STUDIO DI INGEGNERIA  
Profilo longitudinale - CO6 (12)

PROGETTO DEFINITIVO

PROGETTO: AD+2  
SCALA: 1:500  
FOGLIO: 1/1

PROGETTO: PIRELLA GÖTTSCHE LOWE  
AUTORE: S. ZAPPALÀ  
VERIFICATO: S. ZAPPALÀ  
APPROVATO: S. ZAPPALÀ

PIRELLA GÖTTSCHE LOWE  
LA RIPRODUZIONE E L'UTILIZZO, ANCHE PARZIALE, DI QUESTA TAVOLA È VIETATA A TERMINI DI LEGGE