

Prospetto A

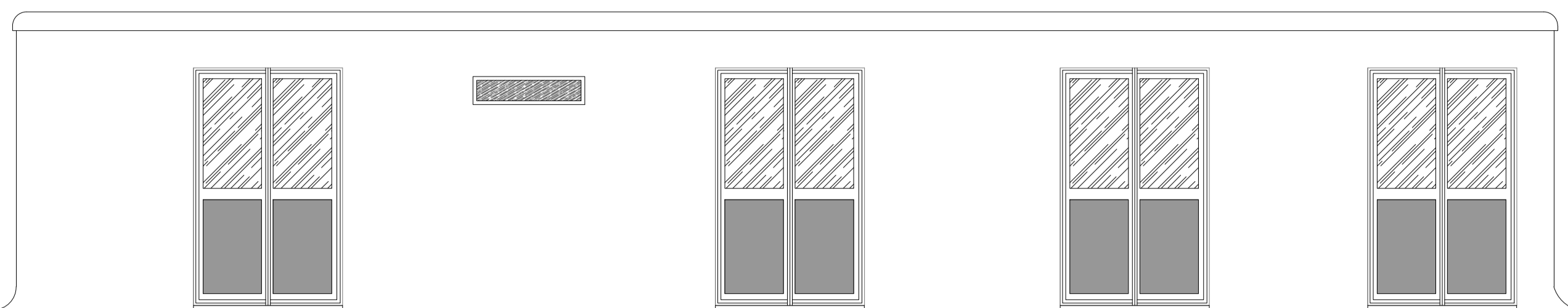

Prospetto C



Prospetto B

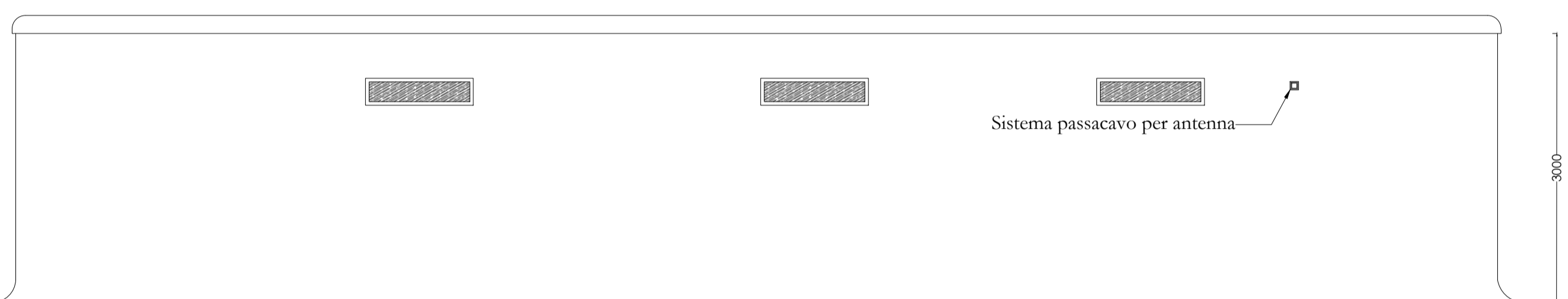

Prospetto D

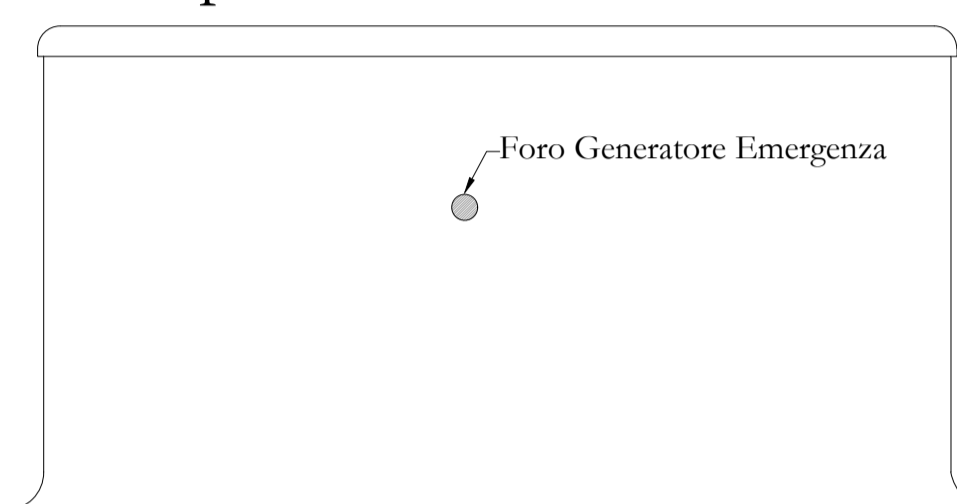

Sezione E-E'

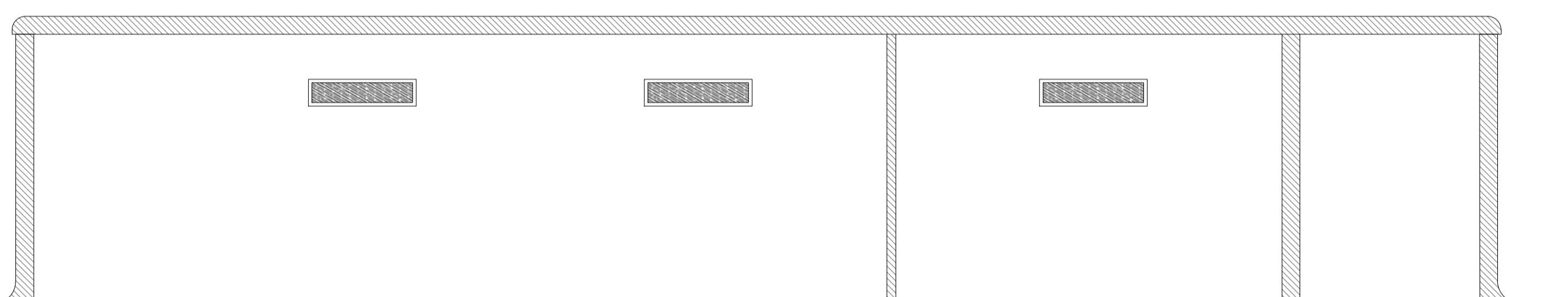

LEGENDA

- ① PORTA DUE ANTE cm 160x h260
- ② FORO cm 120x80
- ③ FORO cm 1040x200
- ④ FORO cm 50x60
- ⑤ FORO cm 200x40
- ⑥ FORO cm 30x30
- ⑦ FORO cm 80x80
- ⑧ PORTA SINGOLA cm 80

Nota: Dove non espressamente specificato, le misure sono in millimetri.

B

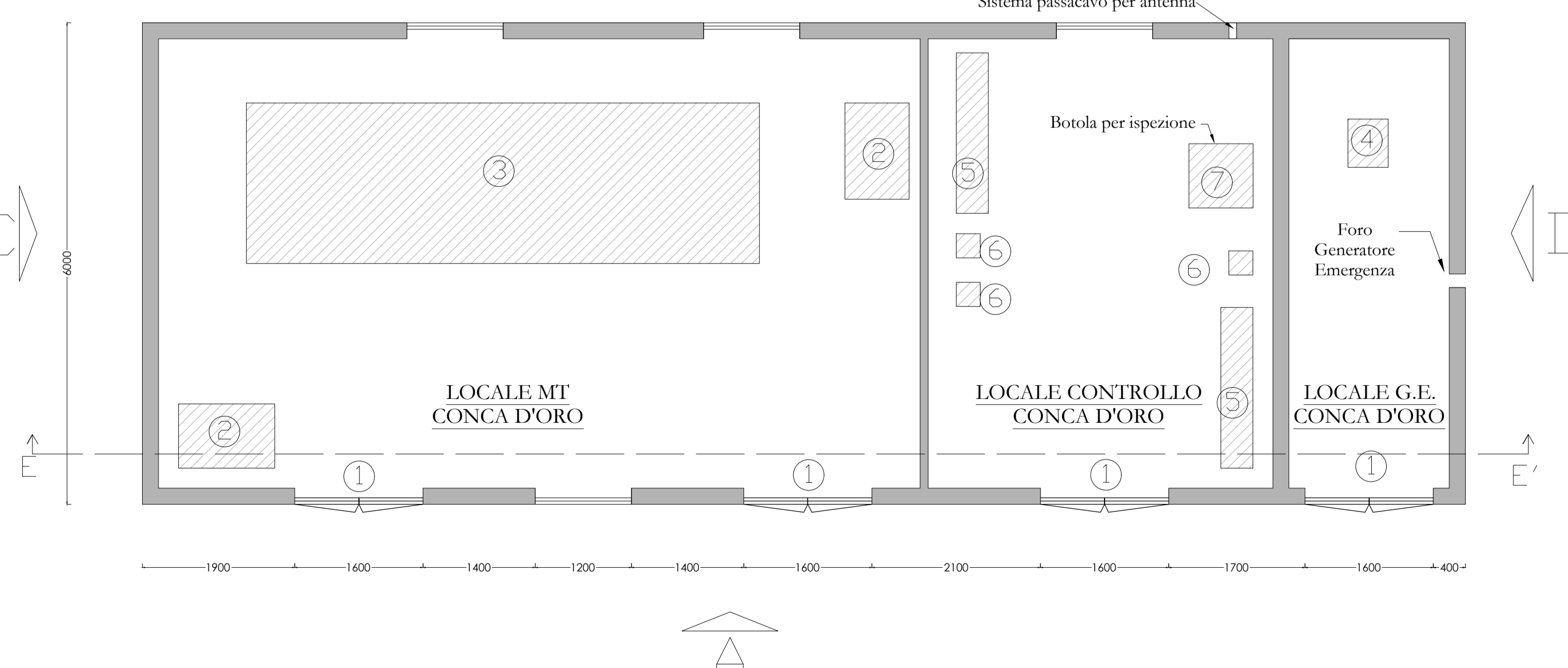
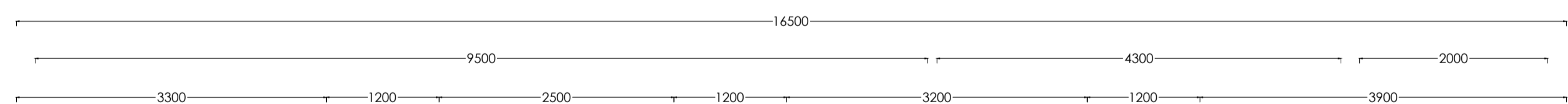

**AREN Green S.r.l.**  
 Società soggetta alla direzione e coordinamento di AREN Electric Power S.p.A.  
 Sede legale e amministrativa: Via dell'Arrigoni n. 308 | 47522 Cesena (FC) | Ph. +39 0547 415245  
 Iscritta nel Registro delle Imprese della Romagna - Forlì-Cesena e Rimini | REA 326908 | C.F./P.Iva 04032170401

COMUNI DI ASCOLI SATRIANO (FG) E CASTELLUCCIO DEI SAURI (FG)  
 LOCALITÀ "CONCA D'ORO"

PROGETTO PER LA REALIZZAZIONE DI  
**IMPIANTO EOLICO**  
**"CONCA D'ORO"**

REDAZIONE / PROGETTISTA <b>Aren Electric Power Spa</b> Società per Azioni con Unico Socio Via dell'Arrigoni 308 - 47522 Cesena (FC) Ph. +39 0547 415245 - Fax +39 0547 415274 P.Iva 03803880404 Registro delle Imprese di Forlì-Cesena R.E.A. 317048	 Ing. Samuele Ulivi Online degli Ingegneri di Forlì-Cesena Matr. 2866
--	--

TITOLO ELABORATO:  
 Edificio Utente - Pianta e prospetti

CODICE ELABORATO: [CDODC] [SSE] [T0100] [01] [0,0] [0,0]	FORMATO: A1	SCALA: 1:50	FASE: PROGETTO DEFINITIVO
---	----------------	----------------	------------------------------

REV.	DESCRIZIONE	DATA	REDATTO	VERIFICATO	APPROVATO
00	Prima emissione	11/03/2024	A.Lazar	S.Righini	S.Ulivi
01					
02					
03					
04					