

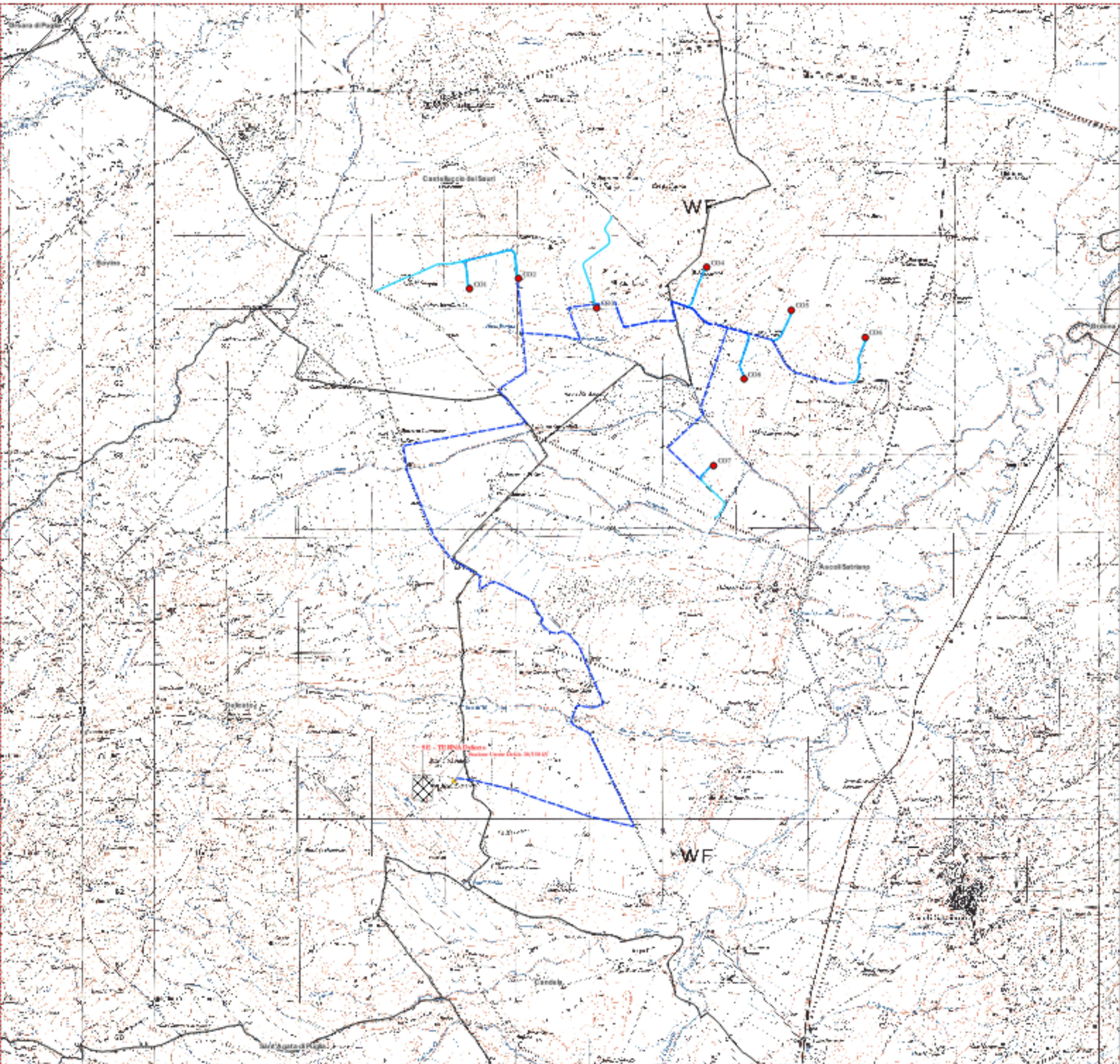

Legenda

- Elementi di progetto**
- Posizioni WTG di progetto Conca D'Oro
 - Tracciato Cavidotto MT
 - DEFINITIVO - Stade e piazzole definitive di progetto
 - Stazione Utente Delsis
 - SE Tema Deliceto
 - Limiti Comunali

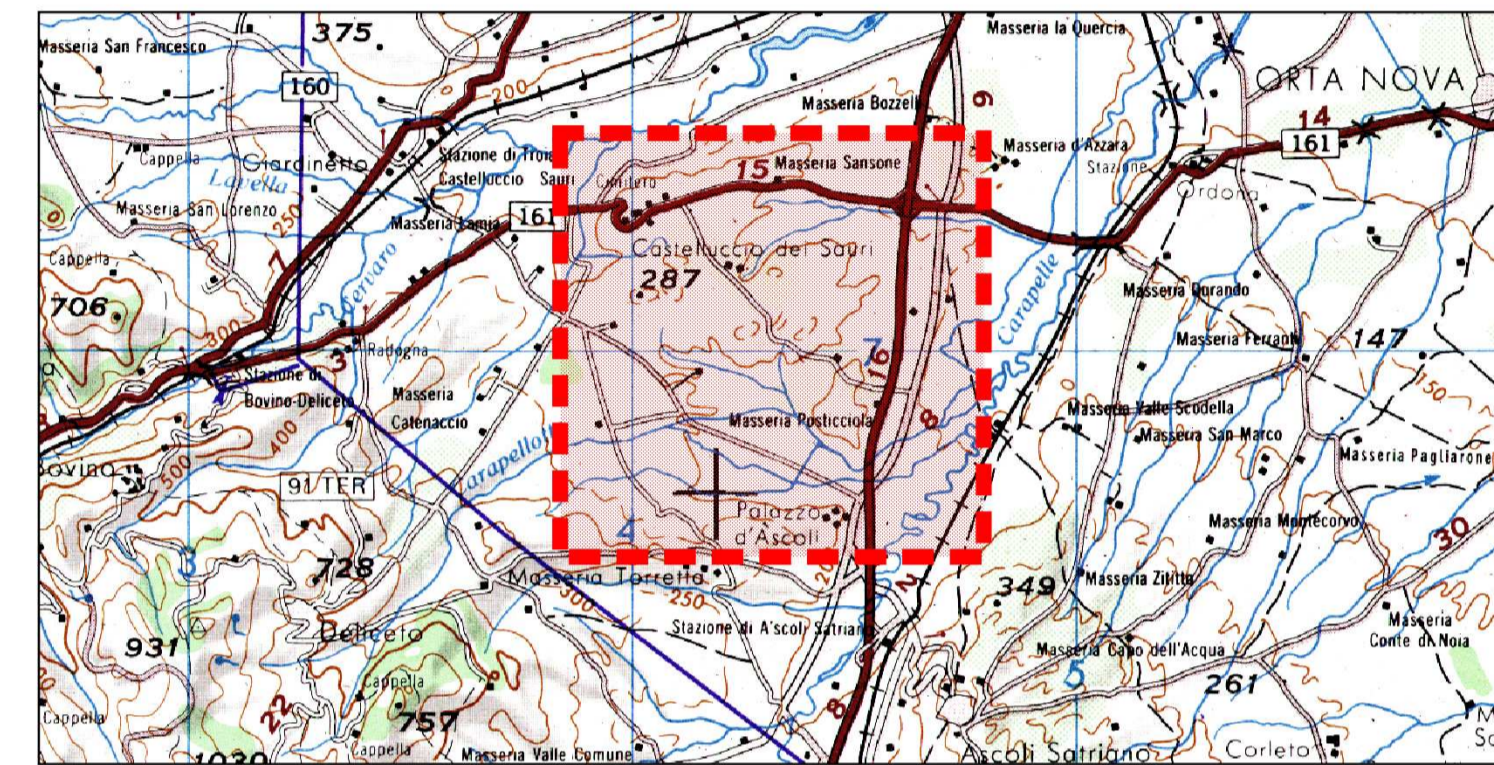
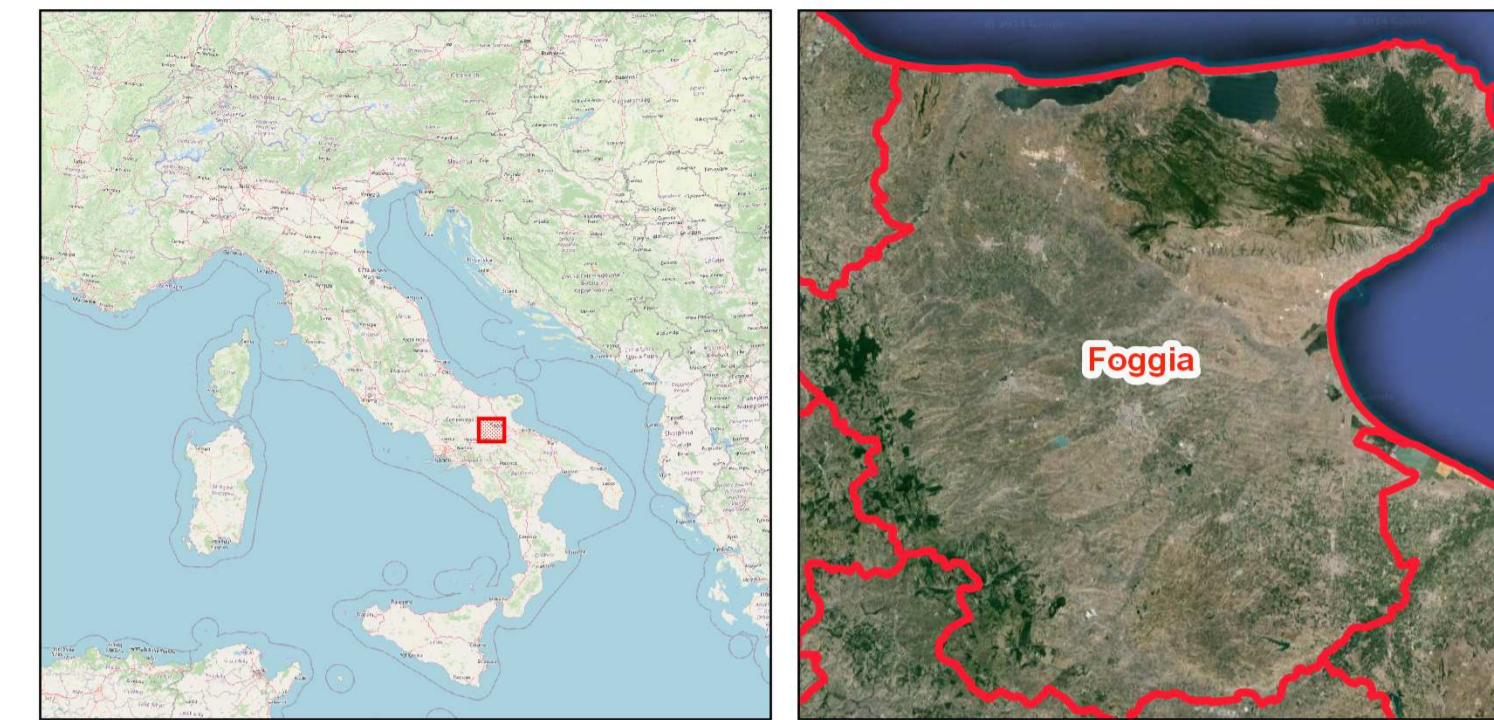

AREN Green S.r.l.
 Società soggetta alla direzione e coordinamento di AREN Electric Power S.p.A.
 Sede legale e amministrativa: Via dell'Arrigioni n. 308 | 47522 Cesena (FC) | Ph. +39 0547 415245
 Iscritta nel Registro delle Imprese della Romagna - Forlì-Cesena e Rimini | REA 326908 | C.F./P.Iva 04032170401

**COMUNI DI ASCOLI SATRIANO, CASTELLUCCIO DEI SAURI E DELICETO (FG)
 LOCALITÀ "CONCA D'ORO"**

**PROGETTO PER LA REALIZZAZIONE DI
 IMPIANTO EOLICO
 "CONCA D'ORO"**

REDAZIONE / PROGETTISTA:
AreN Electric Power Spa
 Società per Azioni con Unico Socio
 Via dell'Arrigioni 308 - 47522 Cesena (FC)
 Ph. +39 0547 415245 - Fax +39 0547 415274
 P.Iva 03803880404
 Registro delle Imprese di Forlì Cesena R.E.A. 317048



TIMBRO E FIRMA PROGETTISTA:
 Ing. Samuele Ulivi Ordine degli
 Ingegneri di Forlì-Cesena - matr. 2866

TITOLO ELABORATO:
 Tavola di Inquadramento su IGM

CODICE ELABORATO: CDODTIGENT003 00 00	FORMATO: A1	SCALA: 1:25.000	FASE: PROGETTO DEFINITIVO
---	----------------	--------------------	-------------------------------------

REV.	DESCRIZIONE	DATA	REDATTO	VERIFICATO	APPROVATO
00	Prima emissione	11/03/2024	C. Andreoli	F. Piccinini	L. Masini
01					
02					
03					
04					