

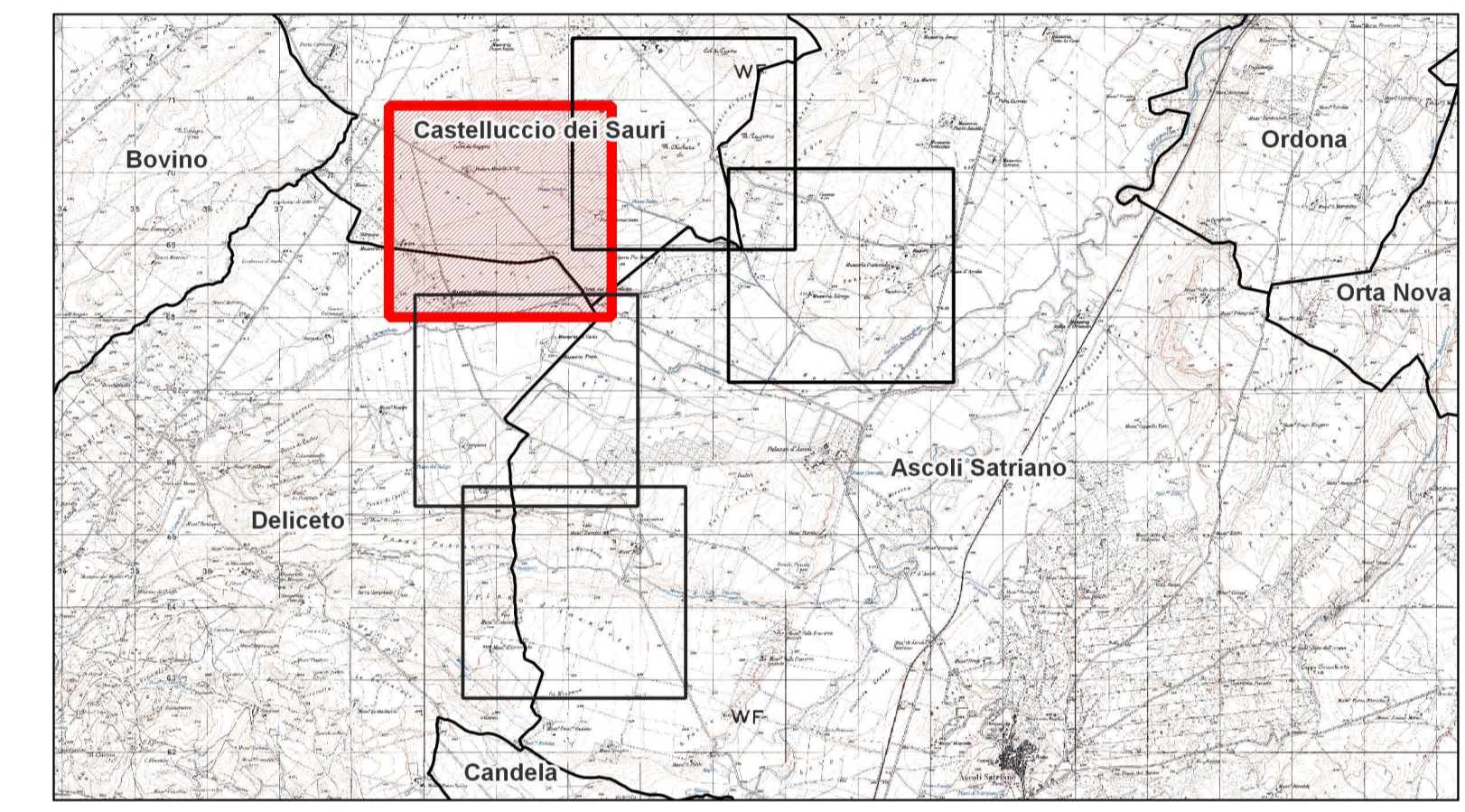

- Legenda**
- Posizioni WTG di progetto Conca D'Oro
  - Tracciato cavidotto MT
  - DEFINITIVO - Strade e piazzole definitive di progetto
  - Stazione Utente Delsis
  - SE Terna Deliceto
  - Limiti Comunali



**AREN Green S.r.l.**  
 Società soggetta alla direzione e coordinamento di AREN Electric Power S.p.A.  
 Sede legale e amministrativa: Via dell'Arrigoni n. 308 | 47522 Cesena (FC) | Ph. +39 0547 415245  
 Iscritta nel Registro delle Imprese della Romagna - Forlì-Cesena e Rimini | REA 326908 | C.F./P.Iva 04032170401

COMUNI DI ASCOLI SATRIANO, CASTELLUCCIO DEI SAURI E DELICETO (FG)  
 LOCALITÀ "CONCA D'ORO"

PROGETTO PER LA REALIZZAZIONE DI  
**IMPIANTO EOLICO**  
**"CONCA D'ORO"**

REDAZIONE / PROGETTISTA:  
**Aren Electric Power Spa**  
 Società per Azioni con Unico Socio  
 Via dell'Arrigoni 308 - 47522 Cesena (FC)  
 Ph. +39 0547 415245 - Fax +39 0547 415274  
 P.Iva 03803880404  
 Registro delle Imprese di Forlì Cesena R.E.A. 317048

TIMBRO E FIRMA PROGETTISTA:  
 Ing. Samuele Ulivi Ordine degli  
 Ingegneri di Forlì-Cesena - matr. 2866

TITOLO ELABORATO:  
 Tavola di Inquadramento su Ortofoto - Foglio 3

CODICE ELABORATO:  
**CDODT|GENT|0|0|5|0|3|0|0**

FORMATO:  
**A1**

SCALA:  
**1:5.000**

FASE:  
**PROGETTO DEFINITIVO**

| REV. | DESCRIZIONE     | DATA       | REDATTO     | VERIFICATO   | APPROVATO |
|------|-----------------|------------|-------------|--------------|-----------|
| 00   | Prima emissione | 11/03/2024 | C. Andreoli | F. Piccinini | L. Masini |
| 01   |                 |            |             |              |           |
| 02   |                 |            |             |              |           |
| 03   |                 |            |             |              |           |
| 04   |                 |            |             |              |           |

LA DIFFUSIONE E RIPRODUZIONE, ANCHE PARZIALE, DI QUESTA TAVOLA E' VIETATA A TERMINI DI LEGGE