

Tavola A1 Inquadramento territoriale regionale e provinciale

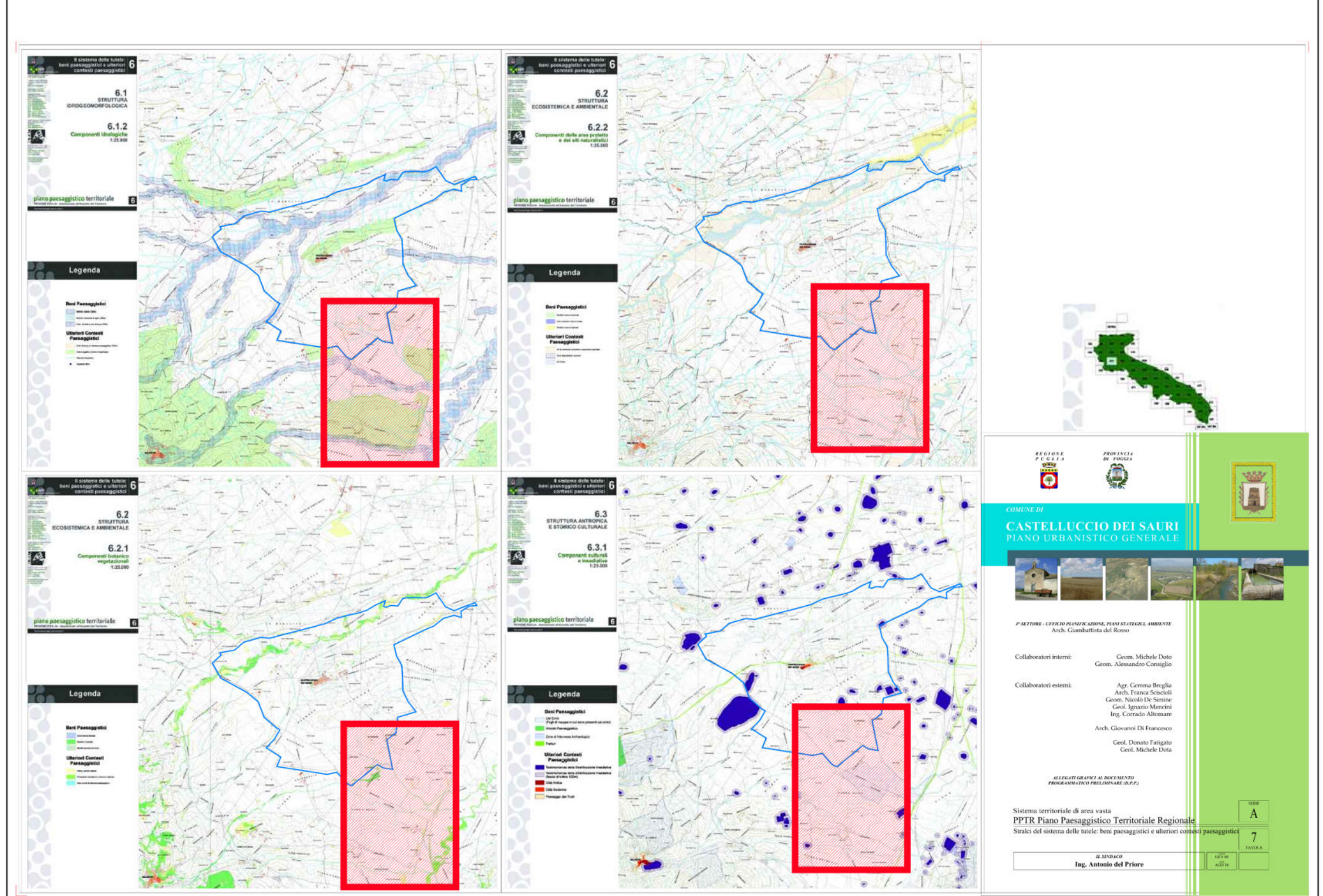

Inquadramento PPTR Piano Paesaggistico Territoriale Regionale
Stralci del sistema delle tutele: beni paesaggistici e ulteriori contesti paesaggistici



Tavola A8 PRT Piano Regionale dei Trasporti
Stralcio degli scenario progettuale 2009 - 2020



Tavola A9 Corridoio ecologico del Cervaro
Stralci dalla tav.6 in corso di ultimazione - Luglio 2010

AREN Green S.r.l.
Società soggetta alla direzione e coordinamento di AREN Electric Power S.p.A.
Sede legale e amministrativa: Via dell'Arriani n. 308 | 47522 Cesena (FC) | Tel. +39 0547 415245
Iscritta nel Registro delle Imprese della Romagna - Forlì-Cesena e Rimini | REA 326908 | C.F./P.Iva 04032170401

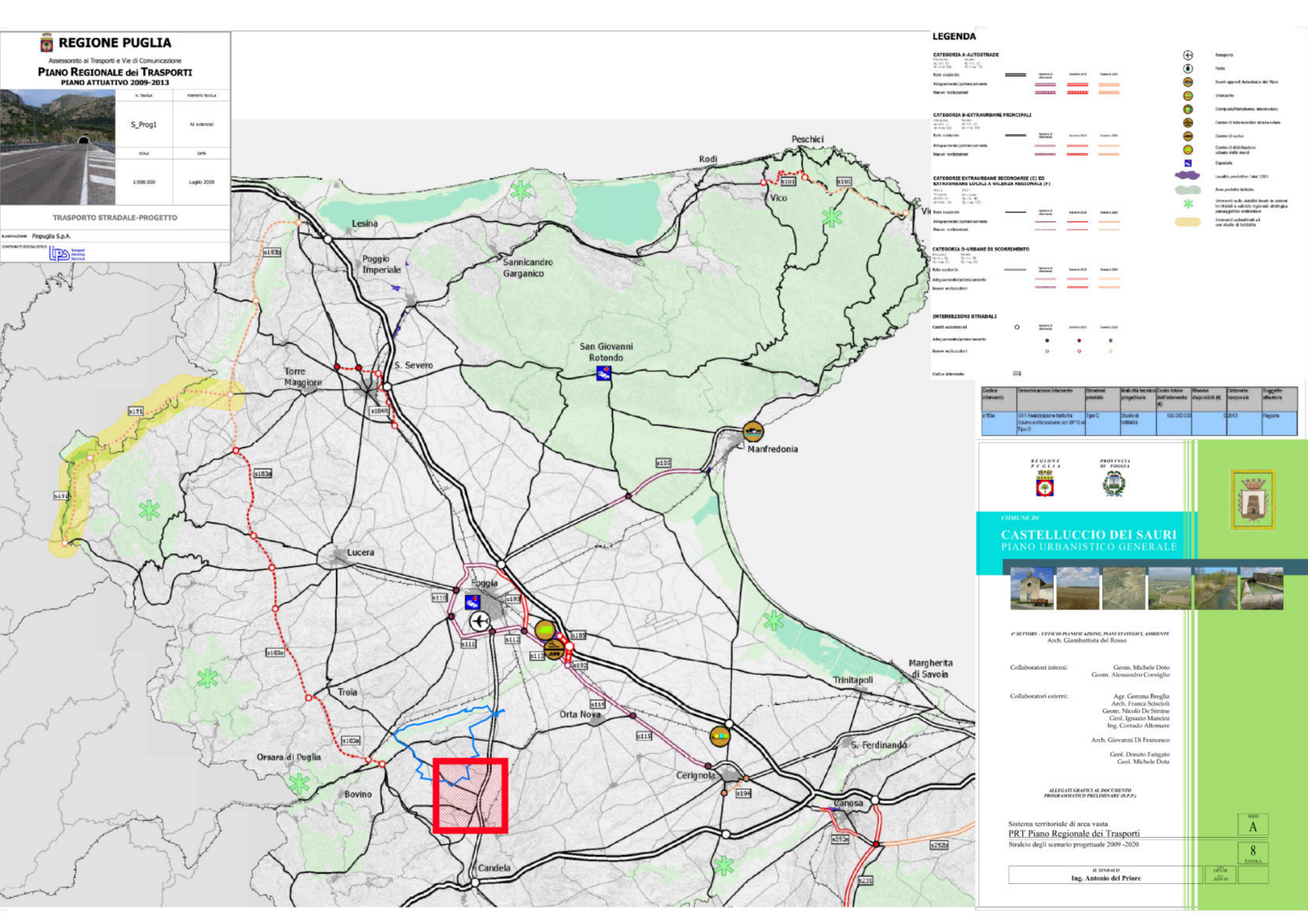
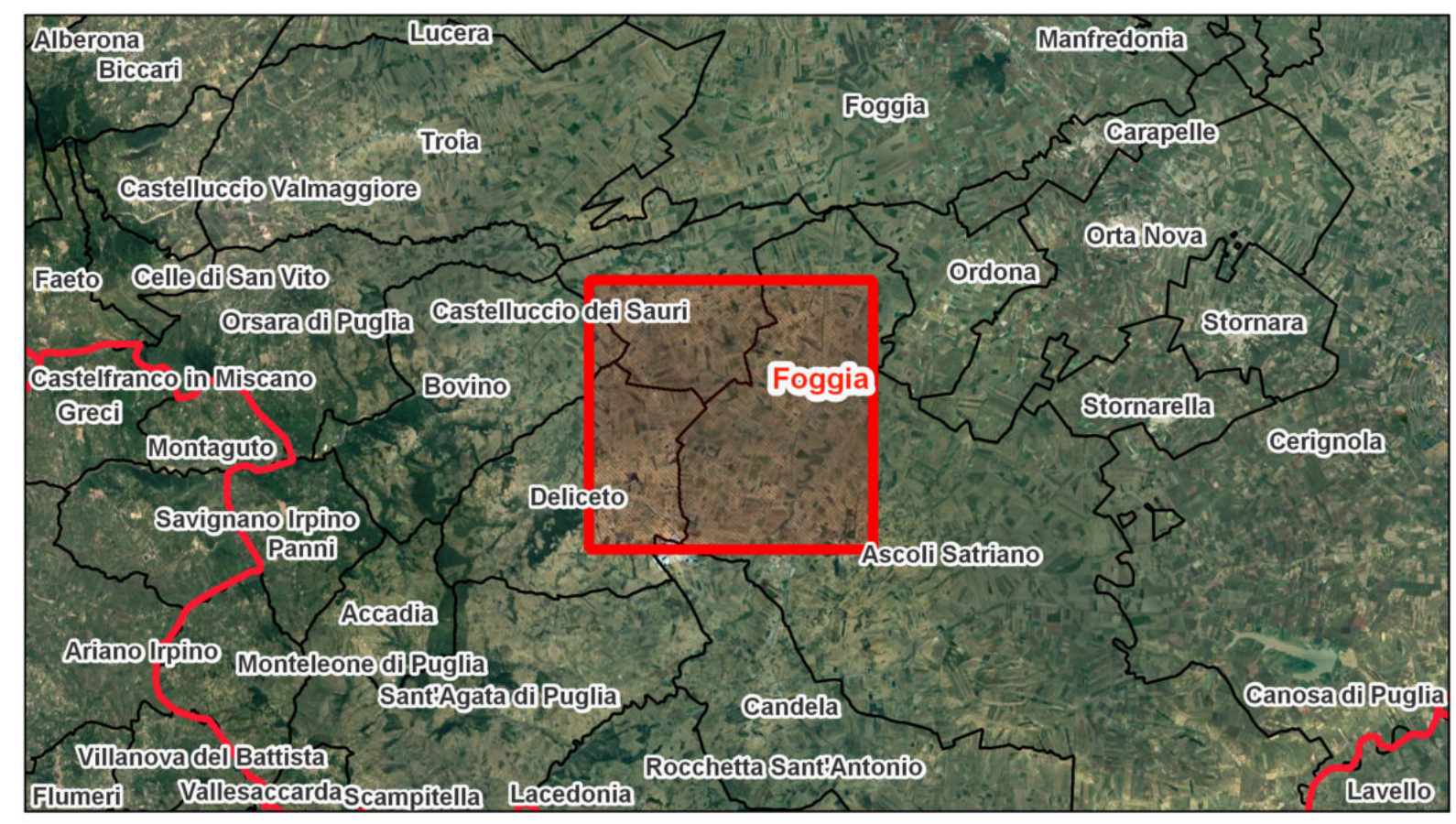
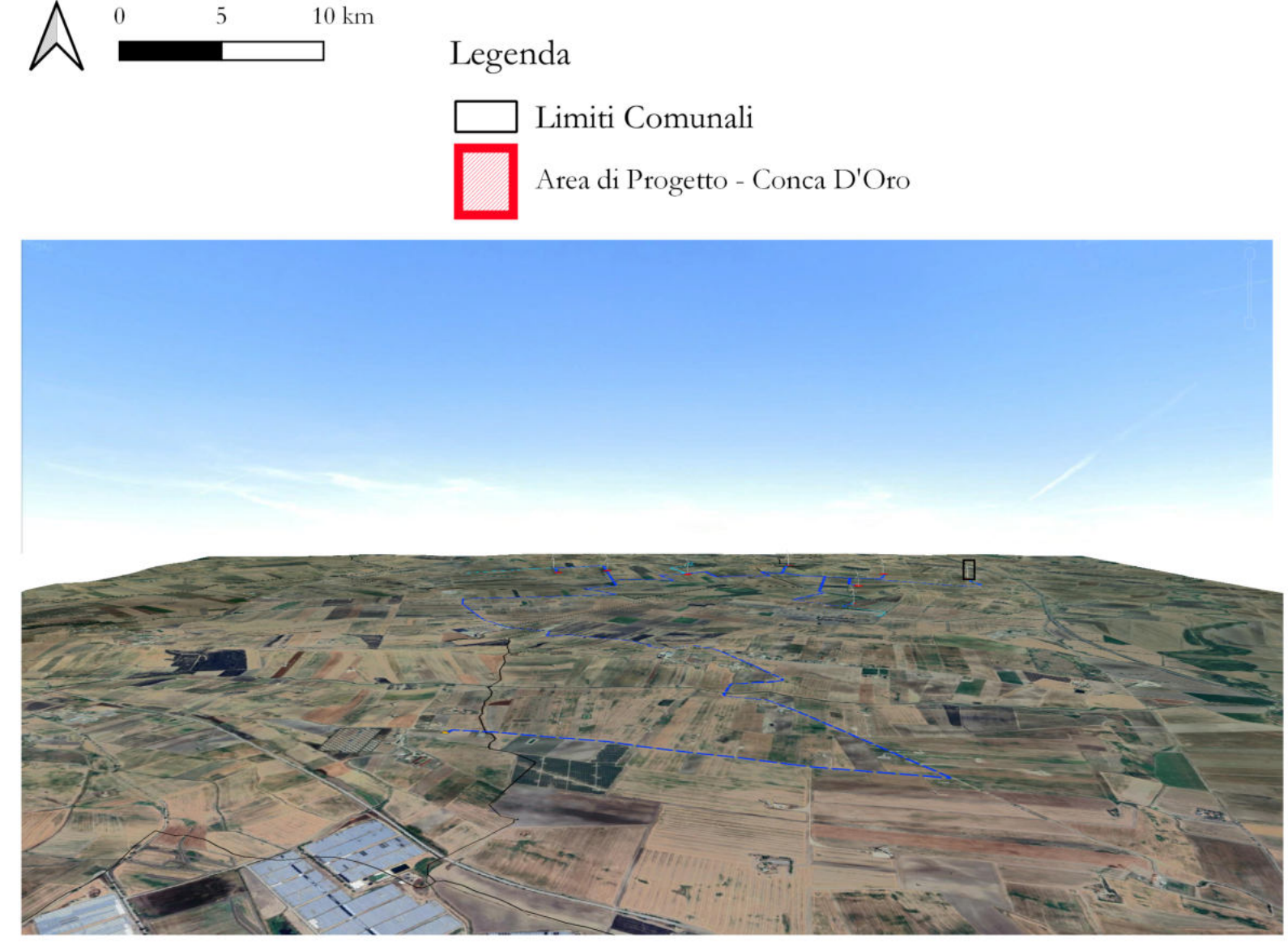
**COMUNI DI ASCOLI SATRIANO, CASTELLUCCIO DEI SAURI E DELICETO (FG)
LOCALITÀ "CONCA D'ORO"**

**PROGETTO PER LA REALIZZAZIONE DI
IMPIANTO EOLICO
"CONCA D'ORO"**

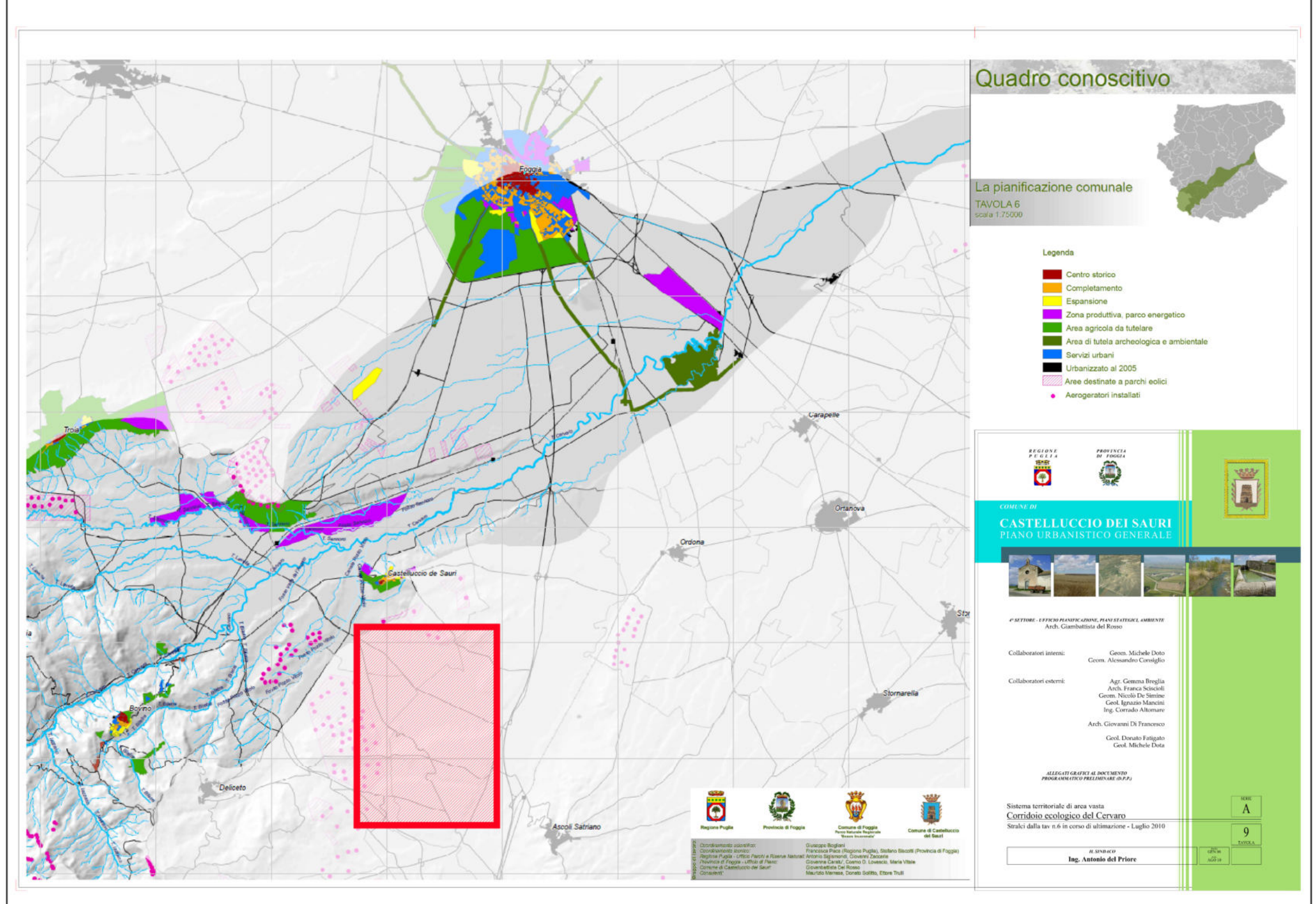
REDAZIONE / PROGETTISTA:
AREN Electric Power Spa
Società per Azioni con Unico Socio
Via dell'Arriani 308 - 47522 Cesena (FC)
Ph. +39 0547 415245 - Fax +39 0547 415274
P.Iva 03803880404
Registro delle Imprese di Forlì Cesena R.E.A. 317048

TIMBRO E FIRMA PROGETTISTA:
Ing. Samuele Ulivi Ordine degli Ingegneri di Forlì-Cesena - matr. 2866

TITOLO ELABORATO:
Tavola di Inquadramento su PRG_Castelluccio dei Sauri Gruppo A

CODICE ELABORATO: **CDODTIGENT|007|00|00** FORMATO: **A1** SCALA: **Varie** FASE: **PROGETTO DEFINITIVO**

REV.	DESCRIZIONE	DATA	REDATTO	VERIFICATO	APPROVATO
00	Prima emissione	11/03/2024	C. Andreoli	F. Piccinini	L. Masini
01					
02					
03					
04					

LA DIFFUSIONE E RIPRODUZIONE, ANCHE PARZIALE, DI QUESTA TAVOLA E' VIETATA A TERMINI DI LEGGE