

- Legenda**
- Posizioni WTG di progetto Conca D'Oro
 - Tracciato Cavidotto MT
 - DEFINITIVO - Strade e piazzole definitive di progetto
 - Stazione Utente Delsis
 - SE Terna Deliceto
 - Limiti Comunali

PRIE - Piano Regolatore per l'Installazione degli Impianti Eolici Castelluccio dei Sauri (FG)

- Limite Comunale
- Retinatura unificata indicante le aree non idonee

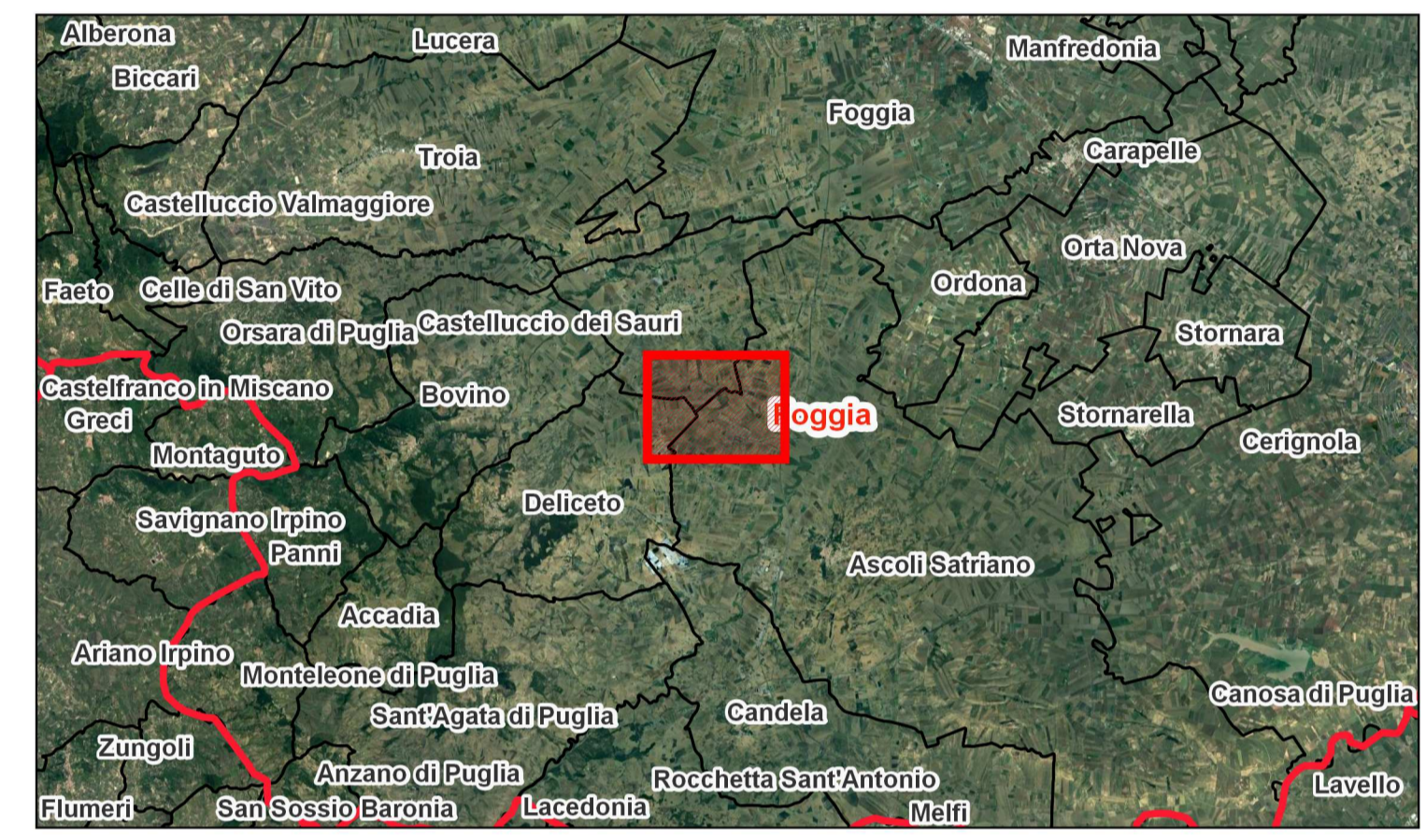

AREN Green S.r.l.
 Società soggetta alla direzione e coordinamento di AREN Electric Power Sp.A.
 Sede legale e amministrativa: Via dell'Arrigoni n. 308 | 47522 Cesena (FC) | Ph. +39 0547 415245
 Iscritta nel Registro delle Imprese della Romagna - Forlì-Cesena e Rimini | REA 326908 | C.F./P.Iva 04032170401

**COMUNI DI ASCOLI SATRIANO, CASTELLUCCIO DEI SAURI E DELICETO (FG)
 LOCALITÀ "CONCA D'ORO"**

**PROGETTO PER LA REALIZZAZIONE DI
 IMPIANTO EOLICO
 "CONCA D'ORO"**

REDAZIONE / PROGETTISTA:
 Aren Electric Power Spa
 Società per Azioni con Unico Socio
 Via dell'Arrigoni 308 - 47522 Cesena (FC)
 Ph. +39 0547 415245 - Fax +39 0547 415274
 P.Iva 03803880404
 Registro delle Imprese di Forlì Cesena R.E.A. 317048



TIMBRO E FIRMA PROGETTISTA:
 Ing. Samuele Ulivi Ordine degli
 Ingegneri di Forlì-Cesena - matr. 2866

TITOLO ELABORAZIONE:
 Tavola di Inquadramento su PRIE - Piano Regolatore per l'Installazione degli Impianti Eolici - Castelluccio dei Sauri

CODICE ELABORAZIONE: CDODTIGENT007/05/00	FORMATO: A1	SCALA: 1:15.000	FASE: PROGETTO DEFINITIVO
----------------------------------------------------	-----------------------	---------------------------	-------------------------------------

REV.	DESCRIZIONE	DATA	REDATTO	VERIFICATO	APPROVATO
00	Prima emissione	11/03/2024	C. Andreoli	F. Piccinini	L. Masini
01					
02					
03					
04					

LA DIFFUSIONE E RIPRODUZIONE, ANCHE PARZIALE, DI QUESTA TAVOLA E' VIETATA A TERMINI DI LEGGE