

0 5 10 km

**Legenda**

**Elementi di progetto Conca D'Oro**

- Posizione WTG di progetto Conca D'Oro
- Tracato Cavallotto MT
- DEFINITIVO - Stude e piazzole definitive di progetto
- Stazione Unita Delus
- SE Terna
- Limiti Comuni

**PTCP FOGGIA - Tavola B2 Tutela dell'identità culturale**

- Beni archeologici isolati
- Maserie
- Foste
- Scali
- Casali
- Ville extravillane
- Podere
- Tavene
- Archeologia produttiva
- Trabucchi
- Torri e fortificazioni
- Castelli
- Complessi civili e religiosi
- Edifici religiosi ed edicole
- Altro
- Codice identificativo
- Paschi e gardini
- Insediamenti abitativi derivanti dalle bonifiche e dalla riforma agraria
- Misure e cave storiche
- Tratturi
- Tratturello
- Braccio
- Altri elementi della visibilità storica
- Ipotesi di viabilità romana di grande collegamento
- Ipotesi di viabilità romana secondaria
- Percorso micialleico
- Via sacra langobardorum
- Centri storici
- Tessuti otto-novecenteschi di interesse storico
- Nuclei storici non urbani
- Insediamenti storici non urbani di fondazione
- Zone archeologiche
- Zone tutelate ope legis
- Altri siti archeologici indagati o presunti

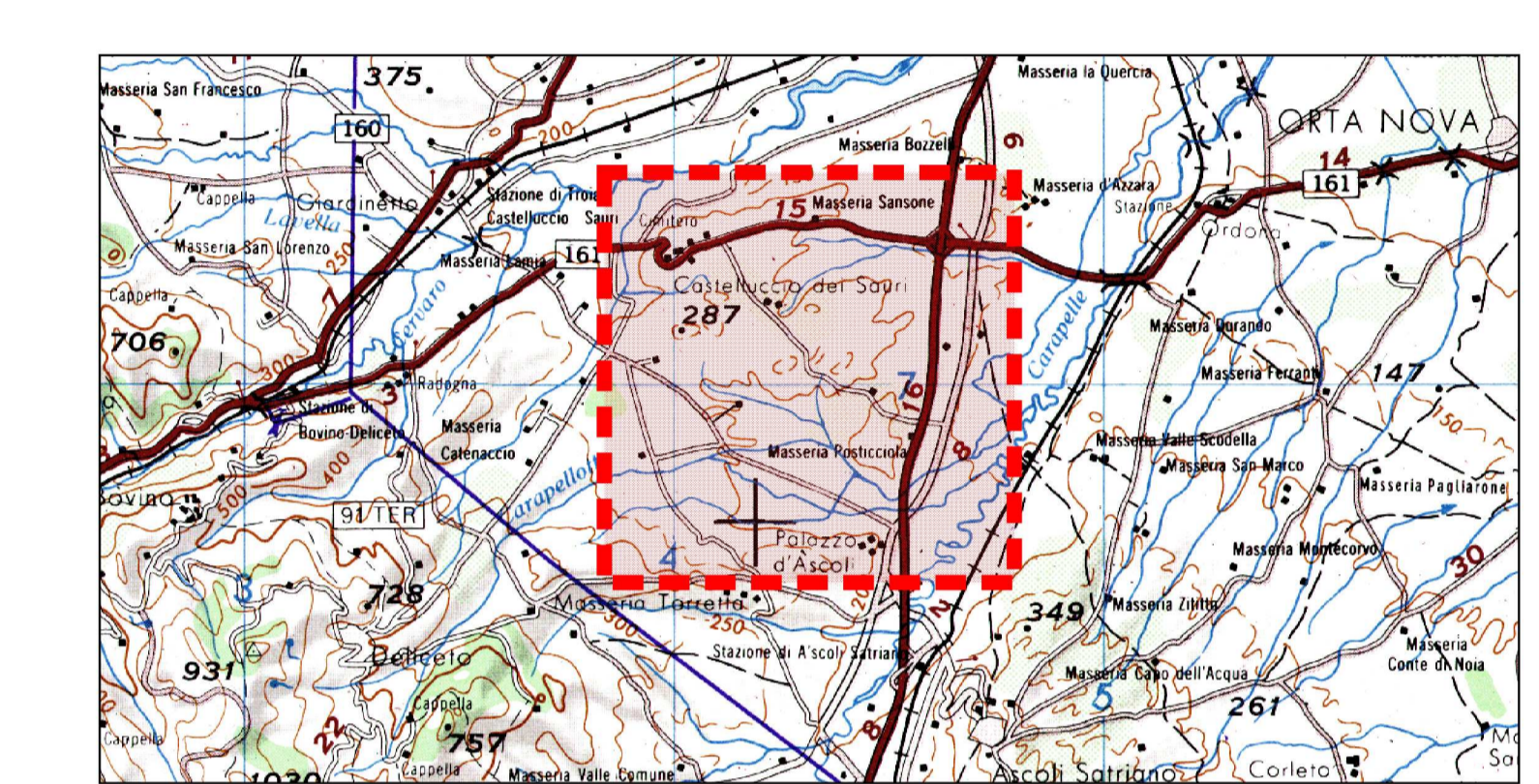

**AREN Green S.r.l.**  
 Società soggetta alla direzione e coordinamento di AREN Electric Power S.p.A.  
 Sede legale e amministrativa: Via dell'Arrigioni n. 308 | 47522 Cesena (FC) | Tel. +39 0547 415245  
 Iscritta nel Registro delle Imprese della Romagna - Forlì-Cesena e Rimini | REA 326908 | C.F./P.Iva 04032170401

**COMUNI DI ASCOLI SATRIANO, CASTELLUCCIO DEI SAURI E DELICETO (FG)  
 LOCALITÀ "CONCA D'ORO"**

**PROGETTO PER LA REALIZZAZIONE DI  
 IMPIANTO EOLICO  
 "CONCA D'ORO"**

**REDAZIONE / PROGETTISTA:**  
 Aren Electric Power Spa  
 Società per Azioni con Unico Socio  
 Via dell'Arrigioni 308 - 47522 Cesena (FC)  
 Ph. +39 0547 415245 - Fax +39 0547 415274  
 P.Iva 03803880404  
 Registro delle Imprese di Forlì-Cesena R.E.A. 317048

**TIMBRO E FIRMA PROGETTISTA:**  
 Ing. Samuele Ulivi Ordine degli  
 Ingegneri di Forlì-Cesena - matr. 2866

**titolo ELABORATO:**  
 Inquadramento su vincoli - PTCP Foggia Tavola B2 Tutela dell'identità culturale

<b>CODICE ELABORATO:</b> CDDT GENT 009 01 00	<b>FORMATO:</b> A1	<b>SCALA:</b> 1:25.000	<b>FASE:</b> PROGETTO DEFINITIVO
---	-----------------------	---------------------------	-------------------------------------

REV.	DESCRIZIONE	DATA	REDATTO	VERIFICATO	APPROVATO
00	Prima emissione	11/03/2024	C. Andreoli	F. Piccinini	L. Masini
01					
02					
03					
04					

LA DIFFUSIONE E RIPRODUZIONE, ANCHE PARZIALE, DI QUESTA TAVOLA E' VIETATA A TERMINI DI LEGGE