

0 1 2 km

Legenda

Elementi di Progetto Conca D'Oro

- Posizioni WTG di progetto Conca D'Oro
- Tracciato Cavidotto MT
- DEFINITIVO - Stade e piazzole definitive di progetto
- SE Tema
- Stazione Utente Delisa
- Limiti Comunali

Vincolo idrogeologico Regio Decreto 3267 del 30.12.1923

- Aree soggette a vincolo idrogeologico

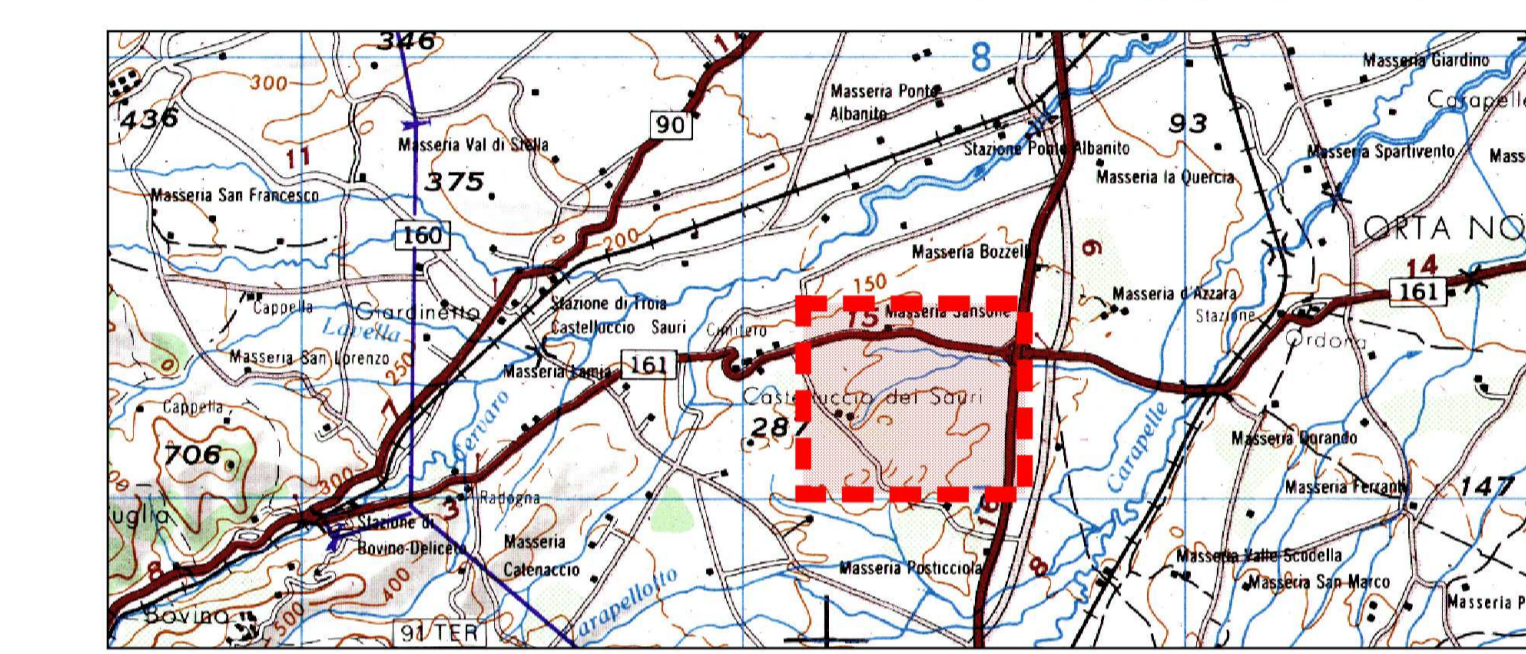

AREN Green S.r.l.
 Società soggetta alla direzione e coordinamento di AREN Electric Power S.p.A.
 Sede legale e amministrativa: Via dell'Arrigoni n. 308 | 47522 Cesena (FC) | Tel. +39 0547 415245
 Iscritta nel Registro delle Imprese della Romagna - Forlì-Cesena e Rimini | REA 326908 | C.F./P.Iva 04032170401

COMUNI DI ASCOLI SATRIANO, CASTELLUCCIO DEI SAURI E DELICETO (FG)
 LOCALITÀ "CONCA D'ORO"

PROGETTO PER LA REALIZZAZIONE DI
IMPIANTO EOLICO
"CONCA D'ORO"

REDAZIONE / PROGETTISTA:
 Aren Electric Power Spa
 Società per Azioni con Unico Socio
 Via dell'Arrigoni 308 - 47522 Cesena (FC)
 Ph. +39 0547 415245 - Fax +39 0547 415274
 P.Iva 03805880404
 Registro delle Imprese di Forlì-Cesena R.E.A. 317048

TIMBRE E FIRMA PROGETTISTA:
 Ing. Samuele Ulivi Ordine degli Ingegneri di Forlì-Cesena - matr. 2866

TITOLO ELABORATO:
 Inquadramento su vincolo idrogeologico Regio Decreto 3267 del 30/12/1923

CODICE ELABORATO: CDODT GENT 012 00 00	FORMATO: A1	SCALA: 1:25.000	FASE: PROGETTO DEFINITIVO
---	----------------	--------------------	------------------------------

REV.	DESCRIZIONE	DATA	REDATTO	VERIFICATO	APPROVATO
00	Prima emissione	11/03/2024	C. Andreoli	F. Piccinini	L. Masini
01					
02					
03					
04					

LA DIFFUSIONE E RIPRODUZIONE, ANCHE PARZIALE, DI QUESTA TAVOLA E' VIETATA A TERMINI DI LEGGE