

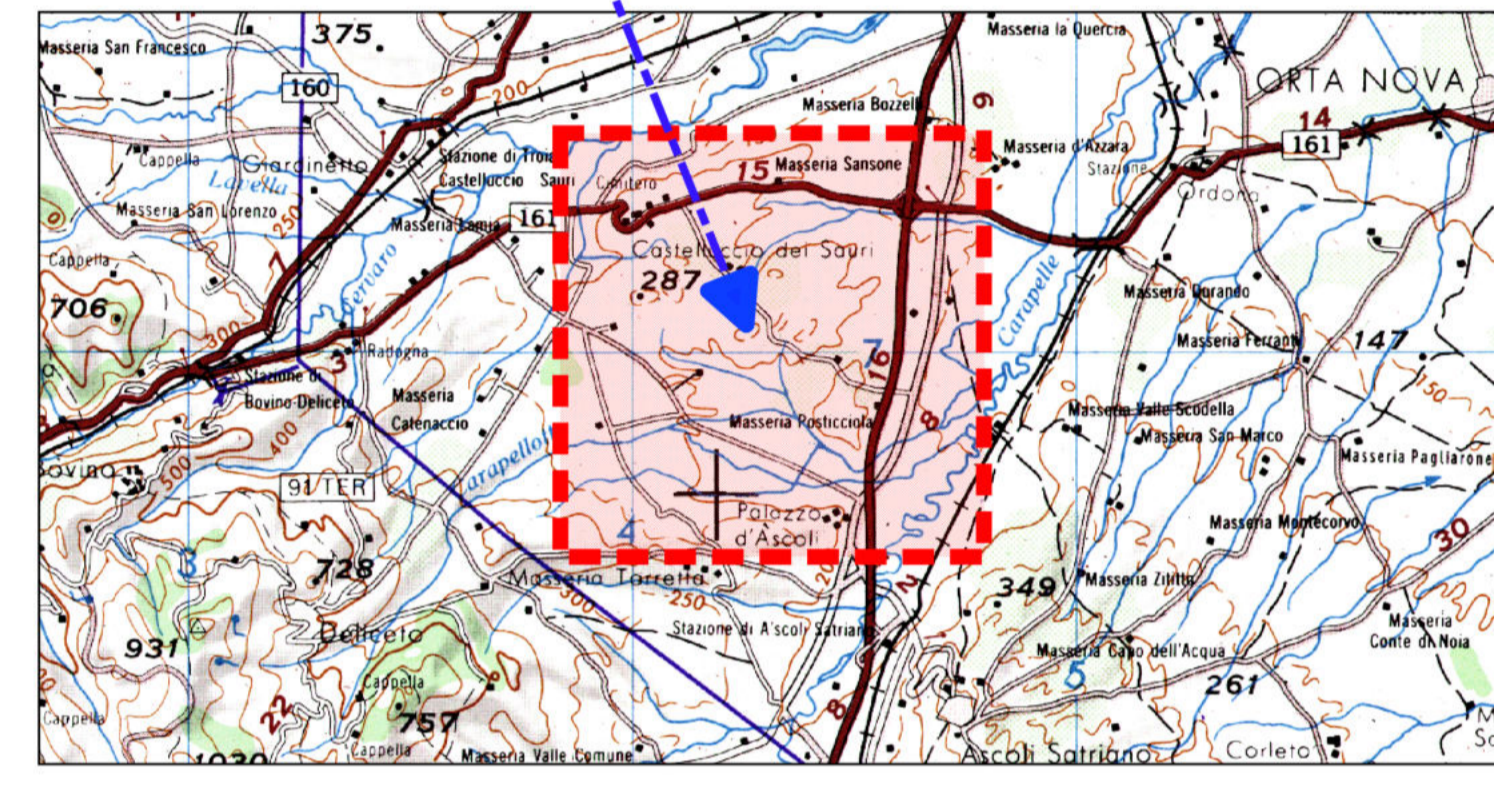

Legenda

- Posizioni WTG di progetto Conca D'Oro
- Misura Ellisse
- Altri impianti in Iter / Autorizzati / Esistenti**
- EOLICI ESISTENTI PV FOGGIA
- WF - Green Energy House S.r.l 36MW
- WF Deca Energy Ascoli Satriano_in iter
- WF - BH WIND SRL 12 MW_in iter
- Winderg San Potito 34.5MW_in iter
- WF - AEP PEGASO 60 MW_in iter
- WF - AUREA S.R.L 18 MW_in iter
- WF AEP S.r.l. 60MW_in iter
- WF - WIND ENERGY CASTELLUCCIO iter positivo
- WF - Wind Energy Ascoli Satriano iter positivo



AREN Green S.r.l.
 Società soggetta alla direzione e coordinamento di AREN Electric Power S.p.A.
 Sede legale e amministrativa: Via dell'Arrigoni n. 308 | 47522 Cesena (FC) | Ph. +39 0547 415245
 Iscritta nel Registro delle Imprese della Romagna - Forlì-Cesena e Rimini | REA 326908 | C.F./P.Iva 04032170401

COMUNI DI ASCOLI SATRIANO, CASTELLUCCIO DEI SAURI E DELICETO (FG)
LOCALITÀ "CONCA D'ORO"

PROGETTO PER LA REALIZZAZIONE DI
IMPIANTO EOLICO
"CONCA D'ORO"

Rosa dei venti prevalenti

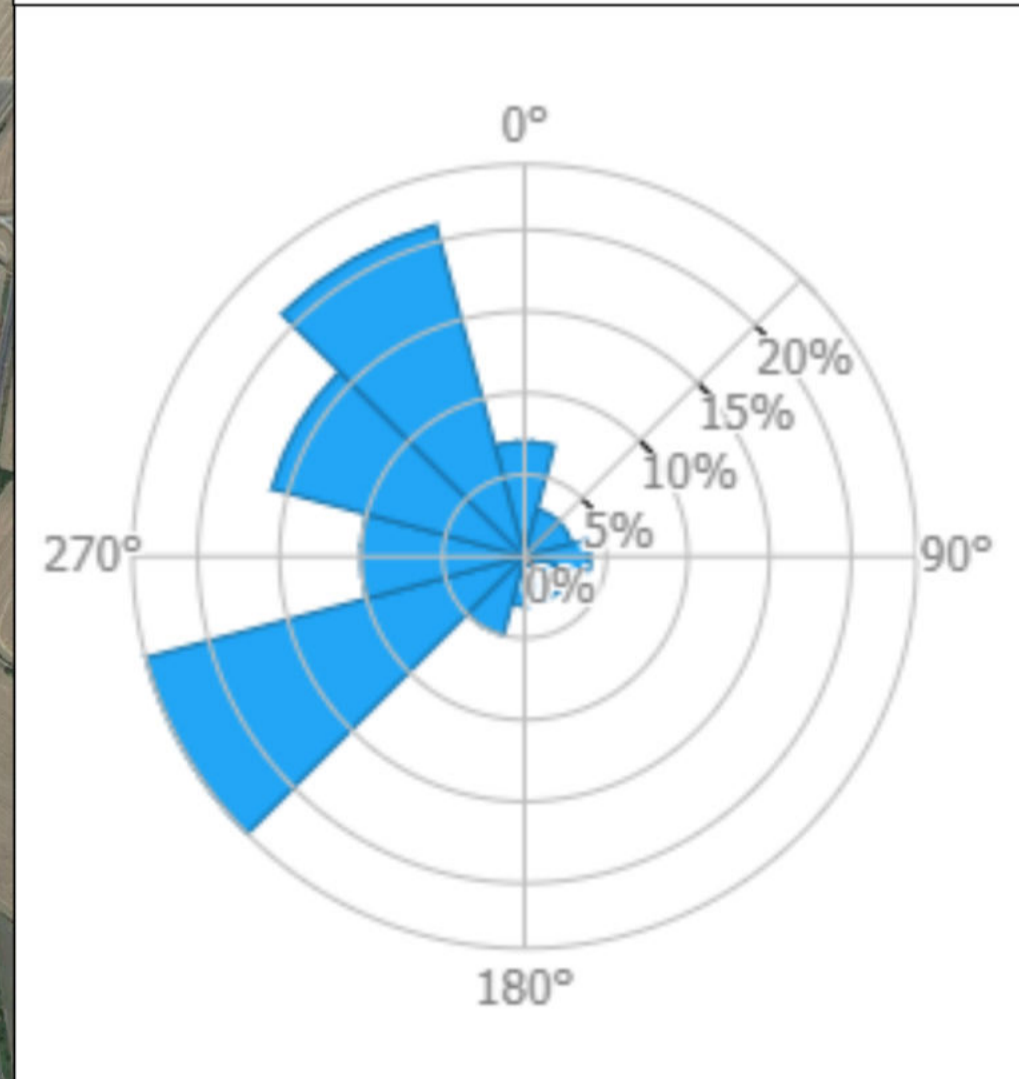

REDAZIONE / PROGETTISTA: Aren Electric Power Spa Società per Azioni con Unico Socio Via dell'Arrigoni 308 - 47522 Cesena (FC) Ph. +39 0547 415245 - Fax +39 0547 415274 P.Iva 03803880404 Registro delle Imprese di Forlì Cesena R.E.A. 317048	 TIMBRO E FIRMA PROGETTISTA: Ing. Samuele Ulivi Ordine degli Ingegneri di Forlì-Cesena - matr. 2866
---	--

TITOLO ELABORAZIONE:
 Planimetria generale con distanze tra WTG di progetto e WTG esistenti/autorizzate/in corso di autorizzazione

CODICE ELABORAZIONE: CDODT/GENT/017/00/00	FORMATO: A1	SCALA: 1:15.000	FASE: PROGETTO DEFINITIVO
---	----------------	--------------------	-------------------------------------

REV.	DESCRIZIONE	DATA	REDATTO	VERIFICATO	APPROVATO
00	Prima emissione	11/03/2024	C. Andreoli	F. Piccinini	L. Masini
01					
02					
03					
04					