

- Legenda**
- Misura Ellisse
 - Posizioni WTG di progetto Conca D'Oro
 - Limiti Comunali

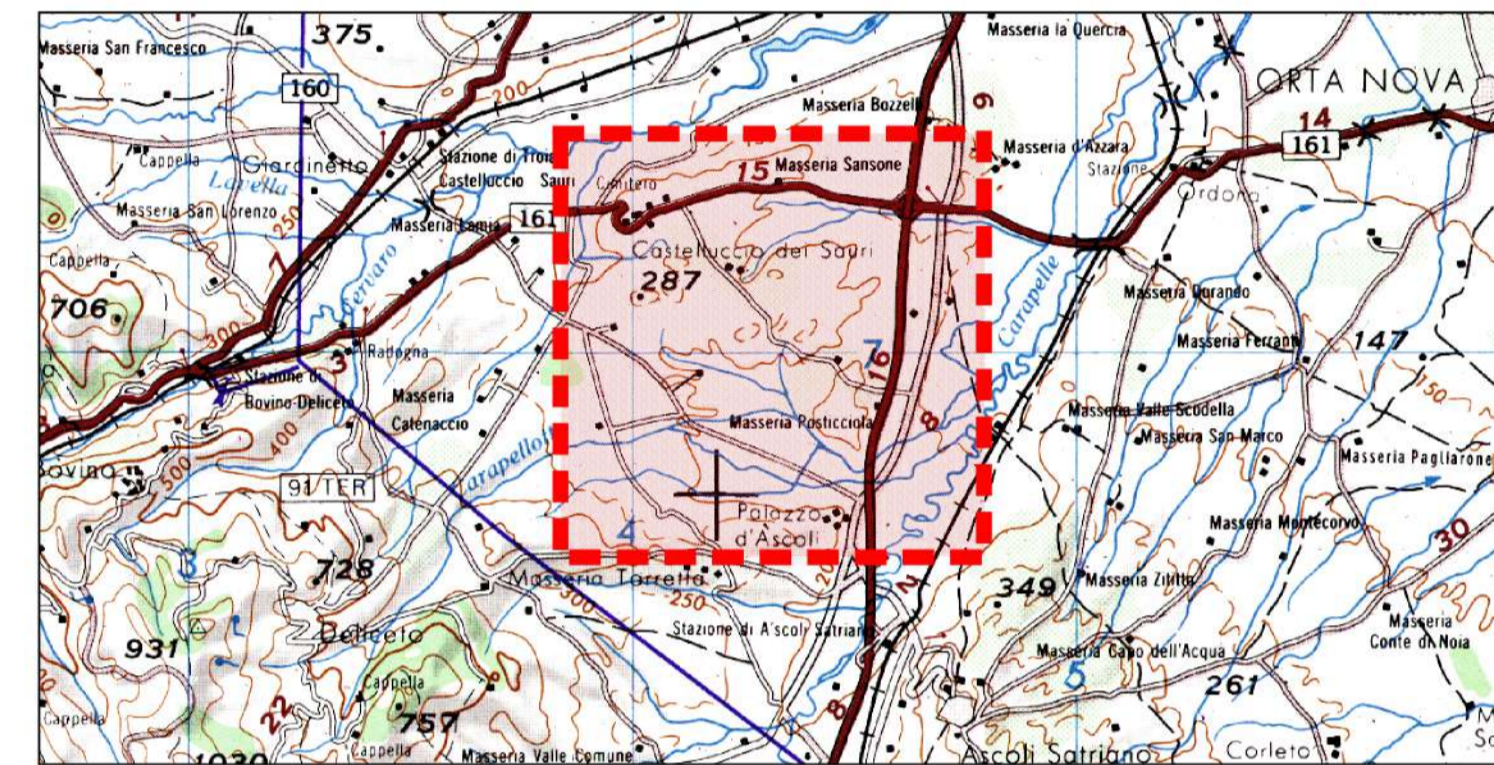
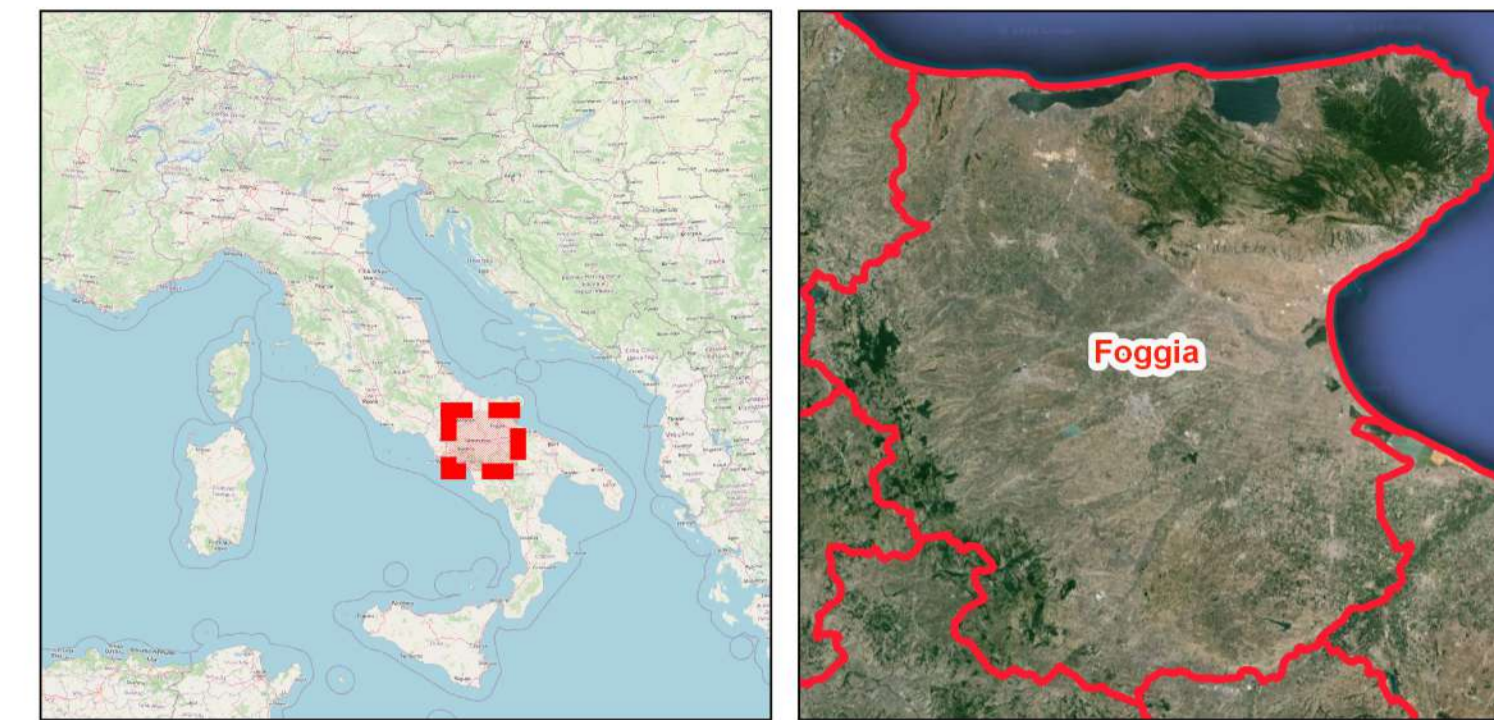

AREN Green S.r.l.
 Società soggetta alla direzione e coordinamento di AREN Electric Power S.p.A.
 Sede legale e amministrativa: Via dell'Arrigoni n. 308 | 47522 Cesena (FC) | Ph. +39 0547 415245
 Iscritta nel Registro delle Imprese della Romagna - Forlì-Cesena e Rimini | REA 326908 | C.F./P.Iva 04032170401

COMUNI DI ASCOLI SATRIANO, CASTELLUCCIO DEI SAURI E
 DELICETO (FG)
 LOCALITÀ "CONCA D'ORO"

PROGETTO PER LA REALIZZAZIONE DI
IMPIANTO EOLICO
"CONCA D'ORO"

REDAZIONE / PROGETTISTA: Aren Electric Power Spa Società per Azioni con Unico Socio Via dell'Arrigoni 308 - 47522 Cesena (FC) Ph. +39 0547 415245 - Fax +39 0547 415274 P.Iva 03803880404 Registro delle Imprese di Forlì Cesena R.E.A. 317048	TIMBRO E FIRMA PROGETTISTA: Ing. Samuele Ulivi Ordine degli Ingegneri di Forlì-Cesena - matr. 2866
---	--



TITOLO ELABORATO:
 Planimetria generale con mutue distanze tra le WTG di progetto

CODICE ELABORATO: CDODT GENT 018 00 00	FORMATO: A1	SCALA: 1:10.000	FASE: PROGETTO DEFINITIVO
--	----------------	--------------------	-------------------------------------

REV.	DESCRIZIONE	DATA	REDATTO	VERIFICATO	APPROVATO
00	Prima emissione	11/03/2024	C. Andreoli	F. Piccinini	L. Masini
01					
02					
03					
04					

LA DIFFUSIONE E RIPRODUZIONE, ANCHE PARZIALE, DI QUESTA TAVOLA E' VIETATA A TERMINI DI LEGGE