



0 5 10 km

**Legenda**

Elementi di progetto Conca D'Oro

- Posizioni WTG di progetto Conca D'Oro
- Tracciato Cavidotto MT
- DEFINITIVO - Strade e piazzole definitive di progetto
- Stazione Utente Delsis
- SE Terna
- Limiti Comunali

REGIONE PUGLIA - PUTT/P/PAESAGGIO  
AMBITI TERRITORIALI ESTESI

- AMBITO "A"
- AMBITO "B"
- AMBITO "C"
- AMBITO "D"

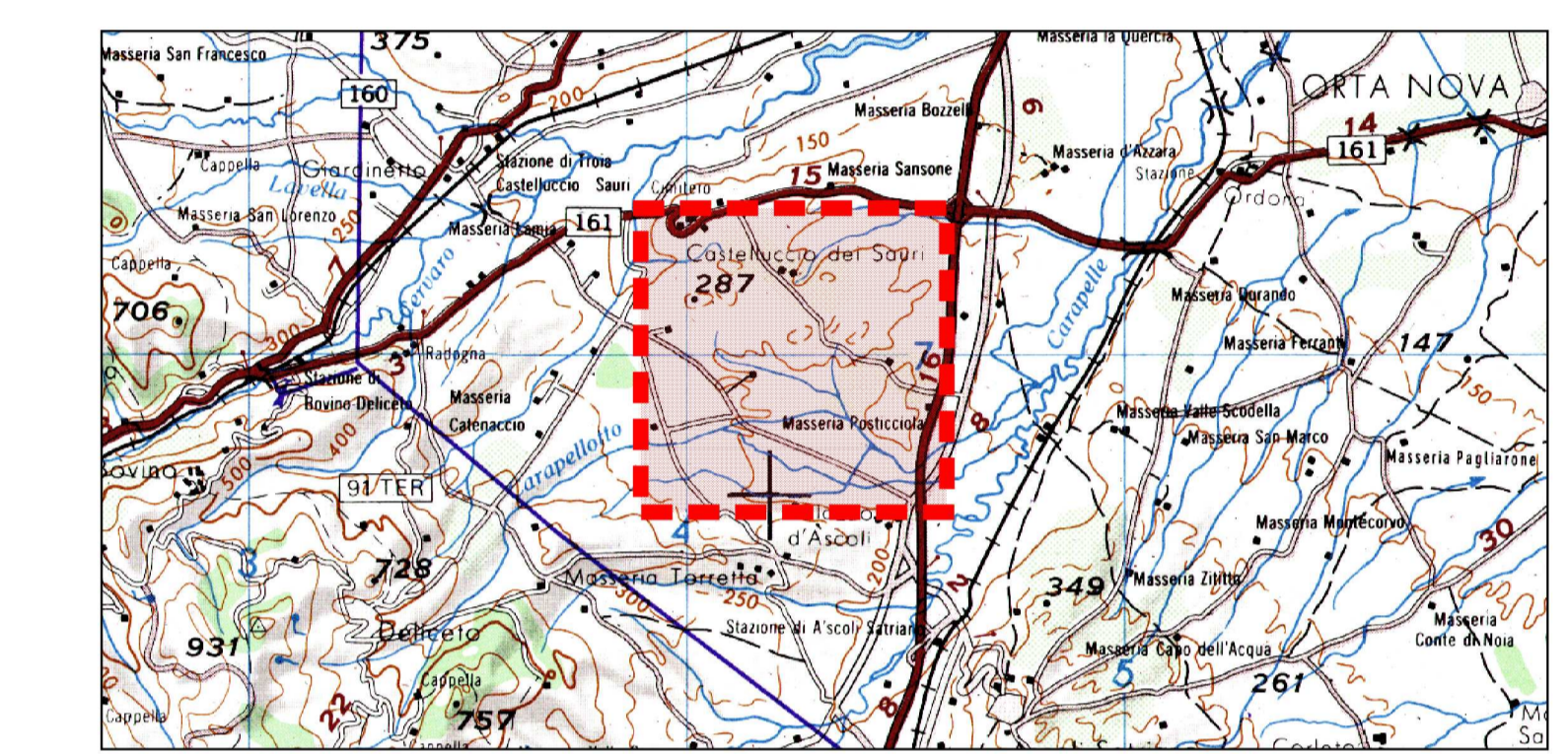

**AREN Green S.r.l.**  
Società soggetta alla direzione e coordinamento di AREN Electric Power S.p.A.  
 Sede legale e amministrativa: Via dell'Arrigoni n. 308 | 47522 Cesena (FC) | Tel. +39 0547 415245  
 Iscritta nel Registro delle Imprese della Romagna - Forlì-Cesena e Rimini | REA 326908 | C.F./P.Iva 04032170401

**COMUNI DI ASCOLI SATRIANO, CASTELLUCCIO DEI SAURI E DELICETO (FG)  
 LOCALITÀ "CONCA D'ORO"**

**PROGETTO PER LA REALIZZAZIONE DI  
 IMPIANTO EOLICO  
 "CONCA D'ORO"**

REDAZIONE / PROGETTISTA:  
 Aren Electric Power Spa  
Società per Azioni con Unico Socio  
 Via dell'Arrigoni 308 - 47522 Cesena (FC)  
 Ph. +39 0547 415245 - Fax +39 0547 415274  
 P.Iva 03805880404  
 Registro delle Imprese di Forlì-Cesena R.E.A. 317048

TITOLO E FIRMA PROGETTISTA:  
 Ing. Samuele Ulivi Ordine degli Ingegneri di Forlì-Cesena - matr. 2866

TITOLO ELABORATO:  
 Inquadramento su vincoli - PUTT/p

CODICE ELABORATO: **CDCT/GEN/020/00/00**    FORMATO: **A1**    SCALA: **1:25.000**    FASE: **PROGETTO DEFINITIVO**

REV.	DESCRIZIONE	DATA	REDATTO	VERIFICATO	APPROVATO
00	Prima emissione	11/03/2024	C. Andreoli	F. Piccinini	L. Masini
01					
02					
03					
04					

LA DIFFUSIONE E RIPRODUZIONE, ANCHE PARZIALE, DI QUESTA TAVOLA E' VIETATA A TERMINI DI LEGGE