

RILIEVO VOLUMETRICO

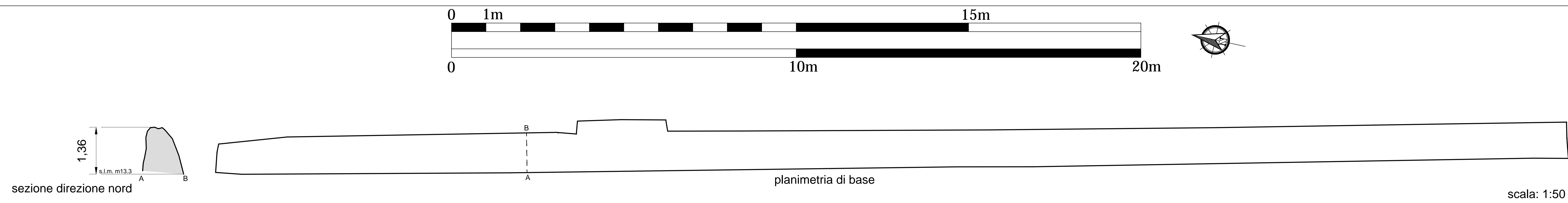

VISTA FOTOGRAFICA GENERALE

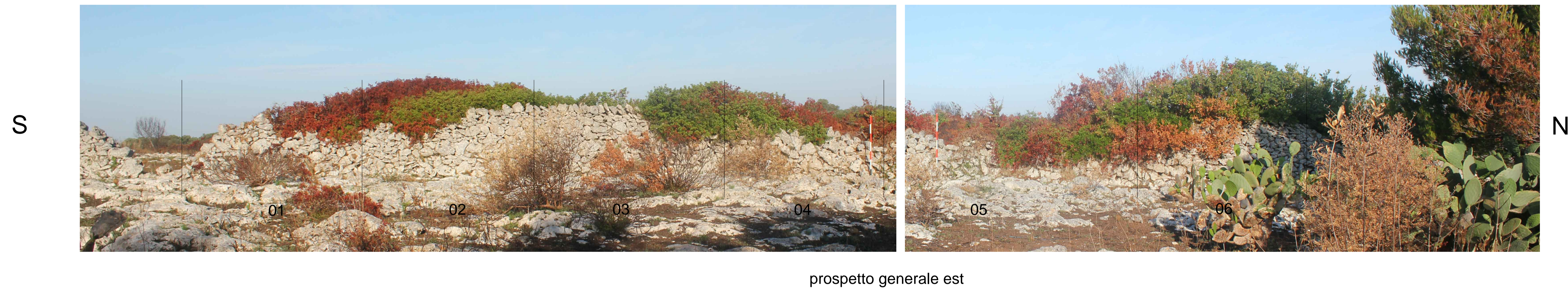

VISTA FOTOGRAFICA DI DETTAGLIO

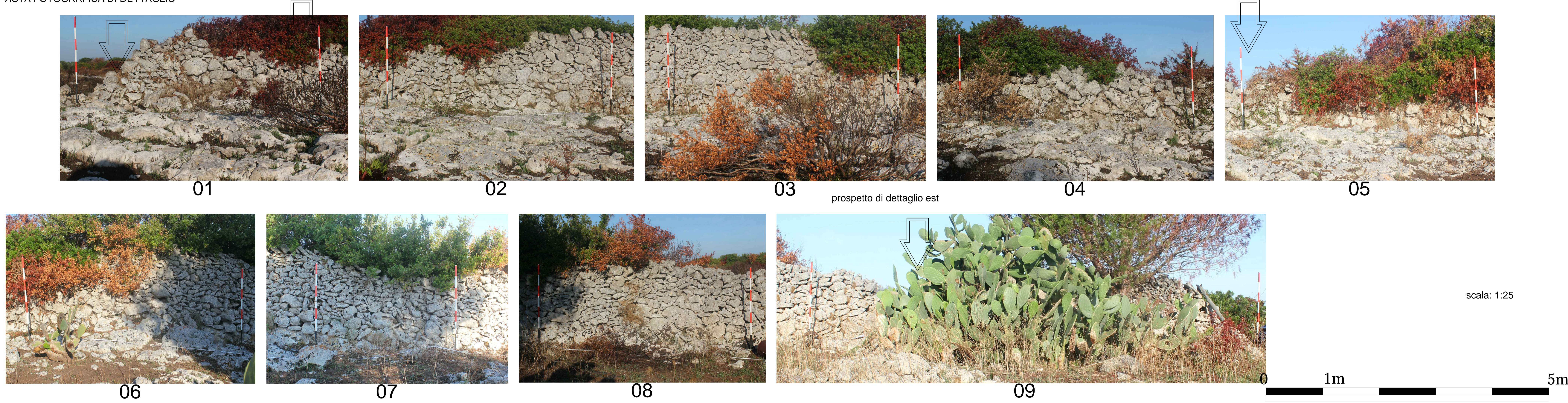

Muro interpodereale orientato N-S. La faccia Est mostra una buona visibilità, molto scarsa quella Ovest, quasi del tutto coperta da alberi, arbusti e fichi d'india. Il paramento Est appare costituito, dal basso verso l'alto, da pietre di grandi dimensioni poggianti direttamente sul banco roccioso affiorante, pietre di medie dimensioni e piccole lastre non sbazzate, accumulate per stratificazione. In alcuni tratti si registra una maggiore presenza di pietre di grandi dimensioni anche nella parte centrale o superiore. La cresta è costituita da pietre non sbazzate di dimensioni medio-grandi poste di testa, in gran parte crollate verso Est. La tessitura appare in larga parte disomogenea. Presenta un cattivo stato di conservazione, con un'ampia lacuna dovuta a un crollo o a spolliazione (il materiale a terra non sembra corrispondere al volume della lacuna stessa).



- Microtunnel
- Corridoio 30m
- Tracciato di Progetto

Tipologia 2 - Accumulazione a stratificazione con tessitura molto disordinata.

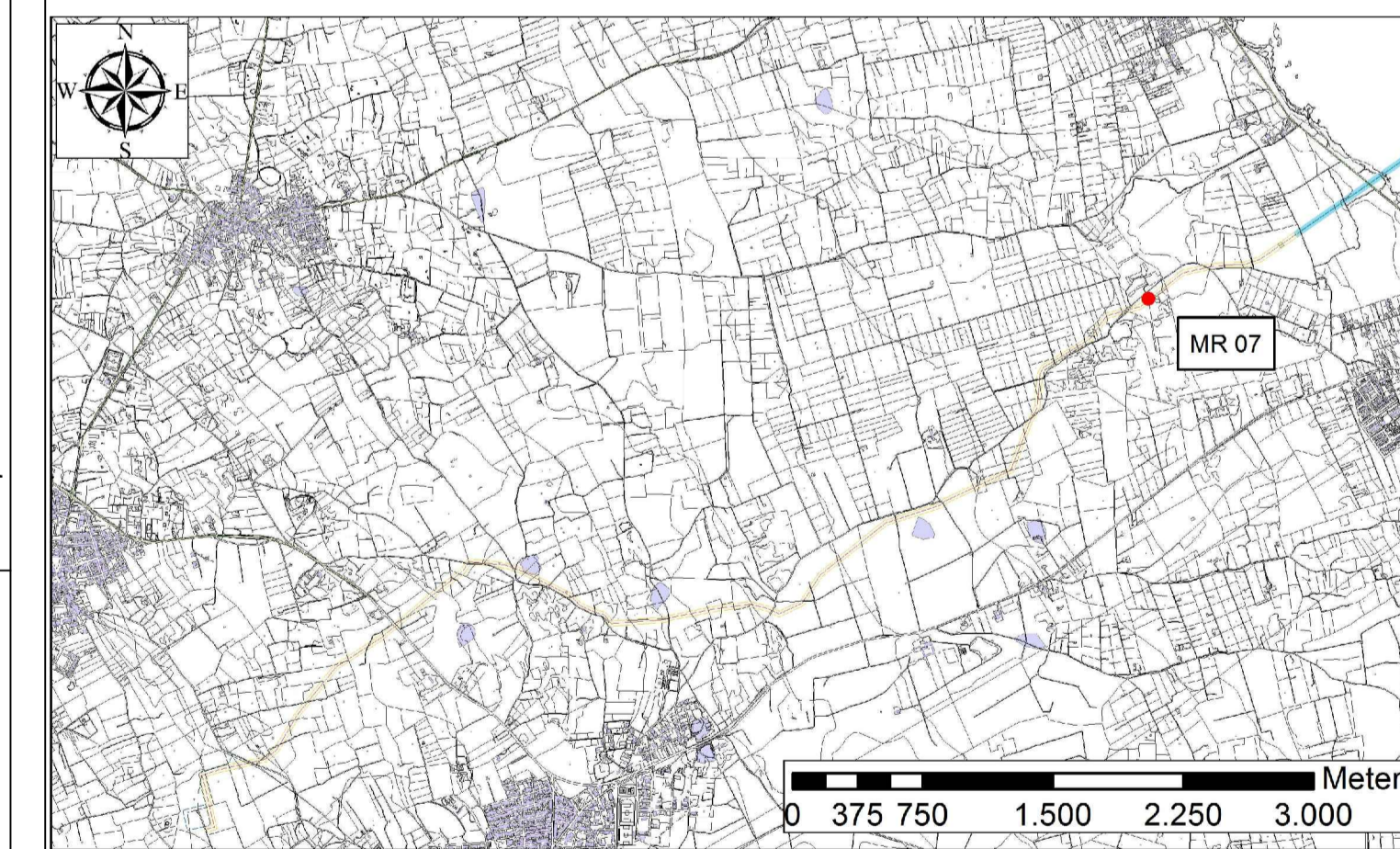
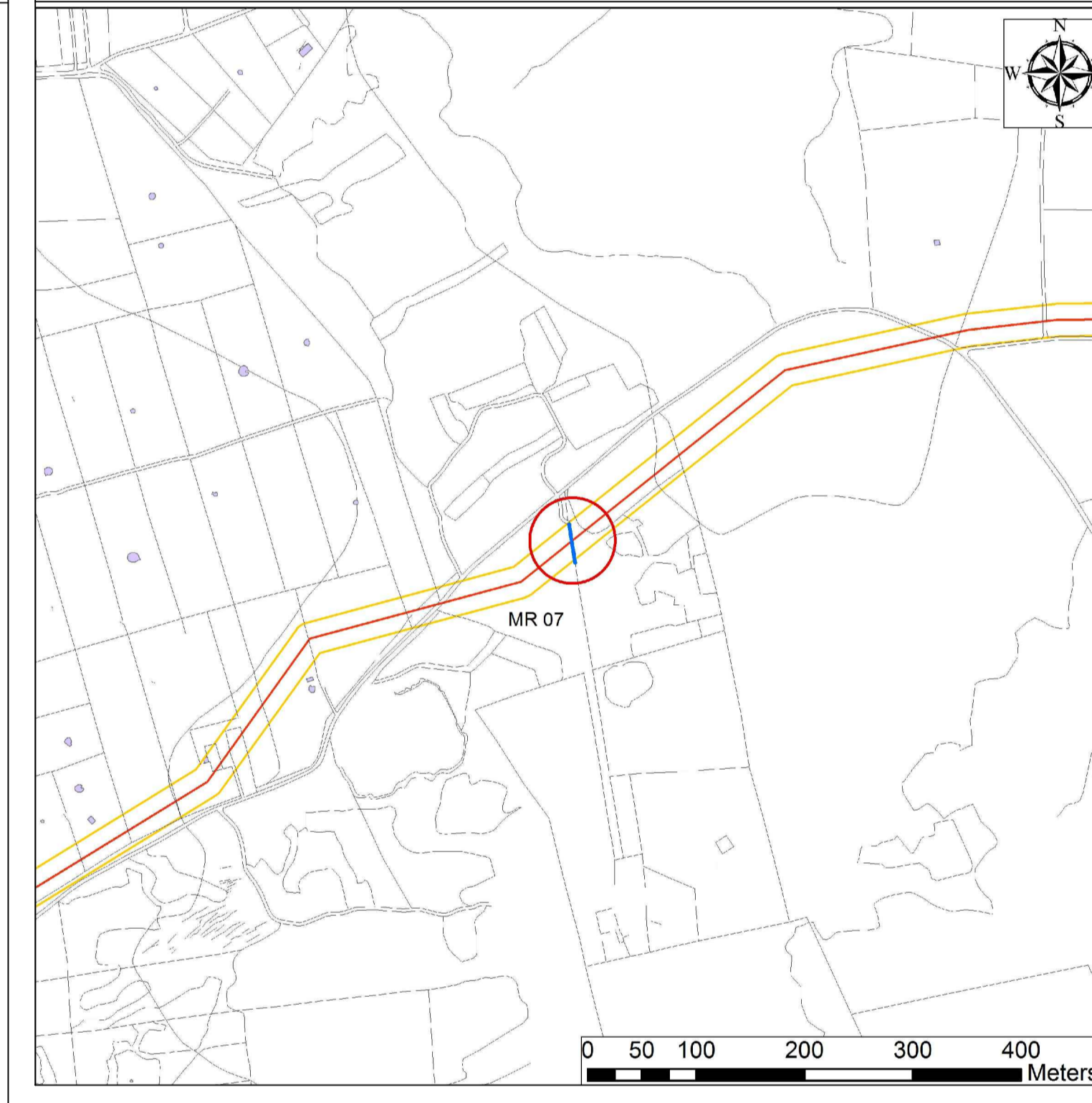

PROGETTO		DESCRIZIONE		STATO		DATA	
PROGETTO	TRANS ADRIATIC PIPELINE	DESCRIZIONE	EMISIONE PER PROCEDURA VIA	STATO	INVIATO	DATA	2024
PROGETTO	TRANS ADRIATIC PIPELINE	DESCRIZIONE	EMISIONE PER PROCEDURA VIA	STATO	INVIATO	DATA	2024
PROGETTO	TRANS ADRIATIC PIPELINE	DESCRIZIONE	EMISIONE PER PROCEDURA VIA	STATO	INVIATO	DATA	2024

APPENDICE 5 TAVOLA 014 - DOCUMENTAZIONE DEL MURO A SECCO MR07

PROGETTO: TRANS ADRIATIC PIPELINE

DESCRIZIONE: EMISIONE PER PROCEDURA VIA

STATO: INVIATO

DATA: 2024

SCALE: 1:50

PROGETTO: TRANS ADRIATIC PIPELINE

DESCRIZIONE: EMISIONE PER PROCEDURA VIA

STATO: INVIATO

DATA: 2024

SCALE: 1:50

PROGETTO: TRANS ADRIATIC PIPELINE

DESCRIZIONE: EMISIONE PER PROCEDURA VIA

STATO: INVIATO

DATA: 2024

SCALE: 1:50