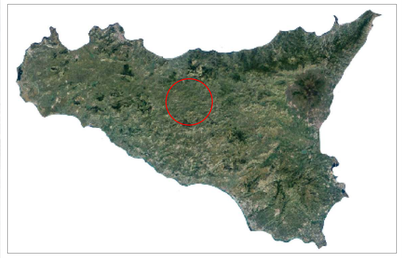

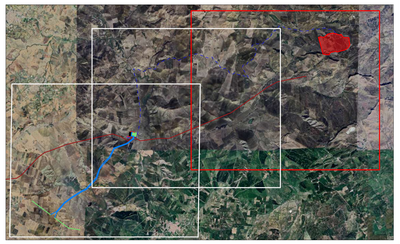

LEGENDA:

	Cavidotto AT 36kV - Fibra ottica
	Area impianto agrivoltaico avanzato
	Elettrodotto a 380kV DT "Chiaramonte Gulfi - Ciminna"

REPUBBLICA ITALIANA
Regione Sicilia
Comune di Petralia Sottana

Progetto per la realizzazione di un impianto agrivoltaico avanzato, denominato "Impianto Agrivoltaico Avanzato Petralia Sottana", per la produzione di energia elettrica da fonte solare fotovoltaica della potenza complessiva di 40,57 MWp sito nel comune di Petralia Sottana (PA) in località "Ciampanella e Tudia" e delle relative opere connesse.

TOTEM PROGETTO DEFINITIVO -

29.03.2024
16:56:20
GMT+01:00

Petralia S.r.l.
a Company of TOZZIgreen

COMMITTENTE
Petralia S.r.l.
Capitale Sociale € 10.000,00 i.v.
R.E.A. n. RA-253435
VAT IT02762020397

Sede legale ed Uffici Amministrativi
Via Brigata Ebraica, 50 - 48123 Mezzano (RA) Italy
tozzi no@pugelmail.it

Tel. +39 0544 525311 — Fax. +39 0544 525319 — www.tozzigreen.com

PROGETTAZIONE
I.C.A. engineering s.a.s.
C.F./ P.IVA 01746080856
Contrada Balate Strada S. - 93100 Caltanissetta (CL)
tel. 0934-556640 fax 0934-555464
e-mail info@icaengineering.it
www.icaengineering.it

Organizzazione con Sistema di Gestione per la Qualità conforme alla UNI EN ISO 9001:2015 certificato n. 5847 rilasciato da SQS - CSQT, SRL

PROGETTAZIONE GENERALE
Ing. Fabio S. Corvo
Ing. Dario D. Corvo

PROGETTAZIONE STRUTTURALE
Ing. Fabio S. Corvo
Ing.Fabio Alaimo

PROGETTAZIONE VIABILITA'
Ing. Dario D. Corvo

STUDIO DI IMPATTO AMBIENTALE
Ing. Fabio S. Corvo

STUDIO GEOLOGICO
dott geol. Massimiliano M. Rizzo

STUDIO AGRONOMICO
dott for. Giacomo Maria Vincenzo Lo Piccolo
dott for. Vincenzo Canuana

COORDINAMENTO PER LA SICUREZZA
Ing. Dario D. Corvo

VERIFICA PREVENTIVA INTERESSE ARCHEOLOGICO
dott. Filippo Iannì

COLLABORAZIONE S.I.A. ED ELABORAZIONI GRAFICHE
Arch. Giovanni La Rocca

ASSICURAZIONE QUALITA'
Ing. Fabio S. Corvo

COMMITTENTE
Petralia S.r.l.
Amministratore Unico
Marco Tozzi

ELABORATO

INQUADRAMENTO TERRITORIALE
SU ORTOFOTO
(1 DI 3)

PROGETTAZIONE:

Firmato digitalmente da
Fabio Salvatore Corvo
CN = Corvo Fabio Salvatore
O = Ordine Ingegneri della Provincia di Caltanissetta
C = IT

Scala	Pratica	Codice elaborato
1:5'000	261pr	RS06EPD0013A0

Rev	Data	Motivazione	Redatto	Verificato	Approvato	Autorizzato
B						
A	FEBBRAIO 2024	PRIMA EMISSIONE	FABIO CORVO	CINZIA CICCHITTI	FABIO TORREGROSSA	CRISTIANO VITALI

Questo documento e' di nostra proprieta' esclusiva. E' proibita la riproduzione anche parziale e la cessione a terzi senza la nostra autorizzazione.