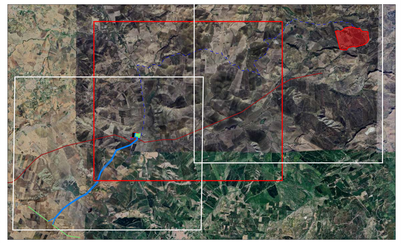

LEGENDA:

	Cabina di sezionamento
	Ampliamento a 36 kV
	SE RTN 380/150kV di Caltanissetta
	Cavidotto AT 36kV - Fibra ottica
	Cavidotto AT 36kV - Fibra ottica interno a opere di connessione
	Nuovi raccordi a 150kV - Tratto in cavo
	Elettrodotto a 380kV DT "Chiaramonte Gulfi - Ciminna"
	Nuovi raccordi a 150kV - Tratto aereo

REPUBBLICA ITALIANA
Regione Sicilia
Comune di Petralia Sottana

Progetto per la realizzazione di un impianto agrivoltaico avanzato, denominato "Impianto Agrivoltaico Avanzato Petralia Sottana", per la produzione di energia elettrica da fonte solare fotovoltaica della potenza complessiva di 40,57 MWp sito nel comune di Petralia Sottana (PA) in località "Ciampanella e Tudia" e delle relative opere connesse.
- PROGETTO DEFINITIVO -

Tozzi Andrea
29.03.2024
16:57:35
GMT+01:00

Petralia S.r.l.
a Company of TOZZIgreen

COMMITTENTE
Petralia S.r.l.
Capitale Sociale € 10.000,00 i.v.
R.E.A. n. RA-253435
VAT IT02762420397

Sede legale ed Uffici Amministrativi
Via Brigata Ebraica, 50 - 48123 Mezzano (RA) Italy
tozzi.re@legalmail.it

Tel. +39 0544 525311 Fax. +39 0544 525319 www.tozzigreen.com

ICA engineering

PROGETTAZIONE
I.C.A. engineering s.a.s.
C.F./ P.IVA 01718030866
Sede legale Via Malta, 5 - 93100 Caltanissetta (CL)
tel. 0934-535640 fax 0934-554454
e-mail: info@icaengineering.it
www.icaengineering.it

Organizzazione con Sistema di Gestione per la Qualità Conforme alla UNI EN ISO 9001:2015 certificato n° 9001 Rilasciato da ISI. CERT. SRL)

PROGETTAZIONE GENERALE
Ing. Fabio S. Corvo
Ing. Dario D. Corvo

PROGETTAZIONE STRUTTURALE
Ing. Fabio S. Corvo
Ing.Fabio Alaimo

PROGETTAZIONE VIABILITA'
Ing. Dario D. Corvo

STUDIO DI IMPATTO AMBIENTALE
Ing. Fabio S. Corvo

STUDIO GEOLOGICO
dott.geol. Massimiliano M. Rizzo

STUDIO AGRONOMICO
dott.for. Giacomo Maria Vincenzo La Piccola
dott.for. Vincenzo Canzana

COORDINAMENTO PER LA SICUREZZA
Ing. Dario D. Corvo

VERIFICA PREVENTIVA INTERESSE ARCHEOLOGICO
dott. Filippo Iarlori

COLLABORAZIONE S.I.A. ED ELABORAZIONI GRAFICHE
Arch. Giovanni La Rocca

ASSICURAZIONE QUALITA'
Ing. Fabio S. Corvo

ELABORATO

INQUADRAMENTO TERRITORIALE
SU ORTOFOTO
(2 DI 3)

PROGETTAZIONE:

Firmato digitalmente da
Fabio Salvatore Corvo
CN = Corvo Fabio Salvatore
O = ORDINE DEGLI INGEGNERI Provincia di Caltanissetta
C = IT

COMMITTENTE
Petralia S.r.l.
Amministratore
Andrea Tozzi

Scala	Pratica	Codice elaborato
1:5'000	261pr	RS06EPD0014A0

Rev	Data	Motivazione	Redatto	Verificato	Approvato	Autorizzato
B						
A	FEBBRAIO 2024	PRIMA EMISSIONE	FABIO CORVO	CINZIA CICCHITTI	FABIO TORREGROSSA	CRISTIANO VITALI

Questo documento e' di nostra proprieta' esclusiva. E' proibita la riproduzione anche parziale e la cessione a terzi senza la nostra autorizzazione.