

RILIEVO VOLUMETRICO

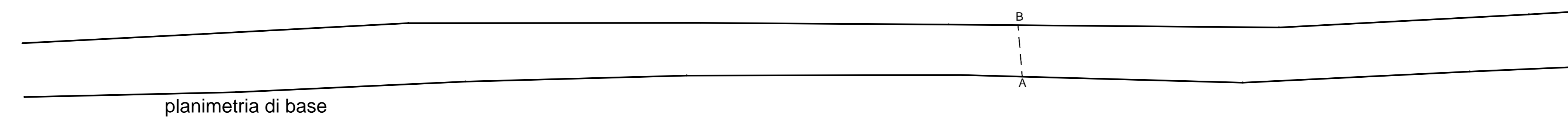

scala: 1:50

VISTA FOTOGRAFICA GENERALE

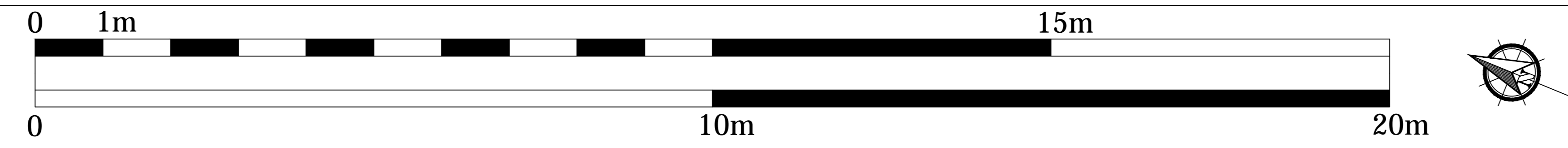
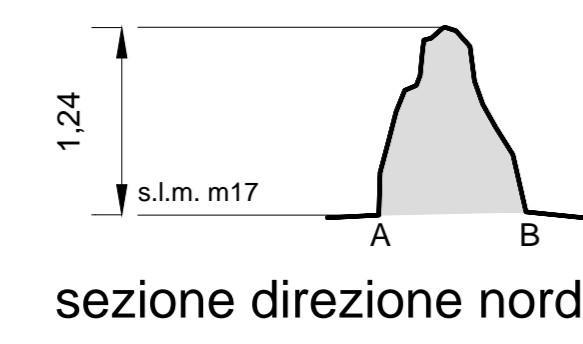

vista generale ovest

scala: 1:50

VISTA FOTOGRAFICA DI DETTAGLIO



- 02

- 01

01

02

03

04

prospetto di dettaglio ovest



07

08

09

10

11

12



scala: 1:25

Muro orientato N-S. La visibilità appare ottima.
È costituito da pietre e lastre di varie dimensioni accumulate per stratificazione. La tessitura appare piuttosto coerente; gli spazi sono riempiti da pietre di piccole dimensioni. La cresta è costituita da pietre di medie dimensioni, a volte poste di testa. Si presenta in ottimo stato di conservazione.

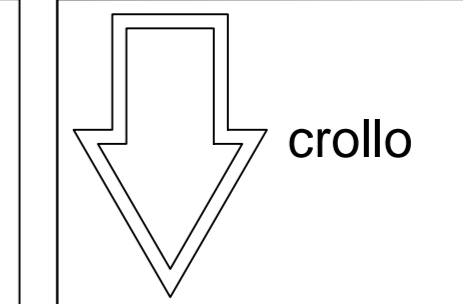

- Microtunnel
- Corridoio 30m
- Tracciato di Progetto

Tipologia 2 - Accumulazione a stratificazione con tessitura molto disordinata.

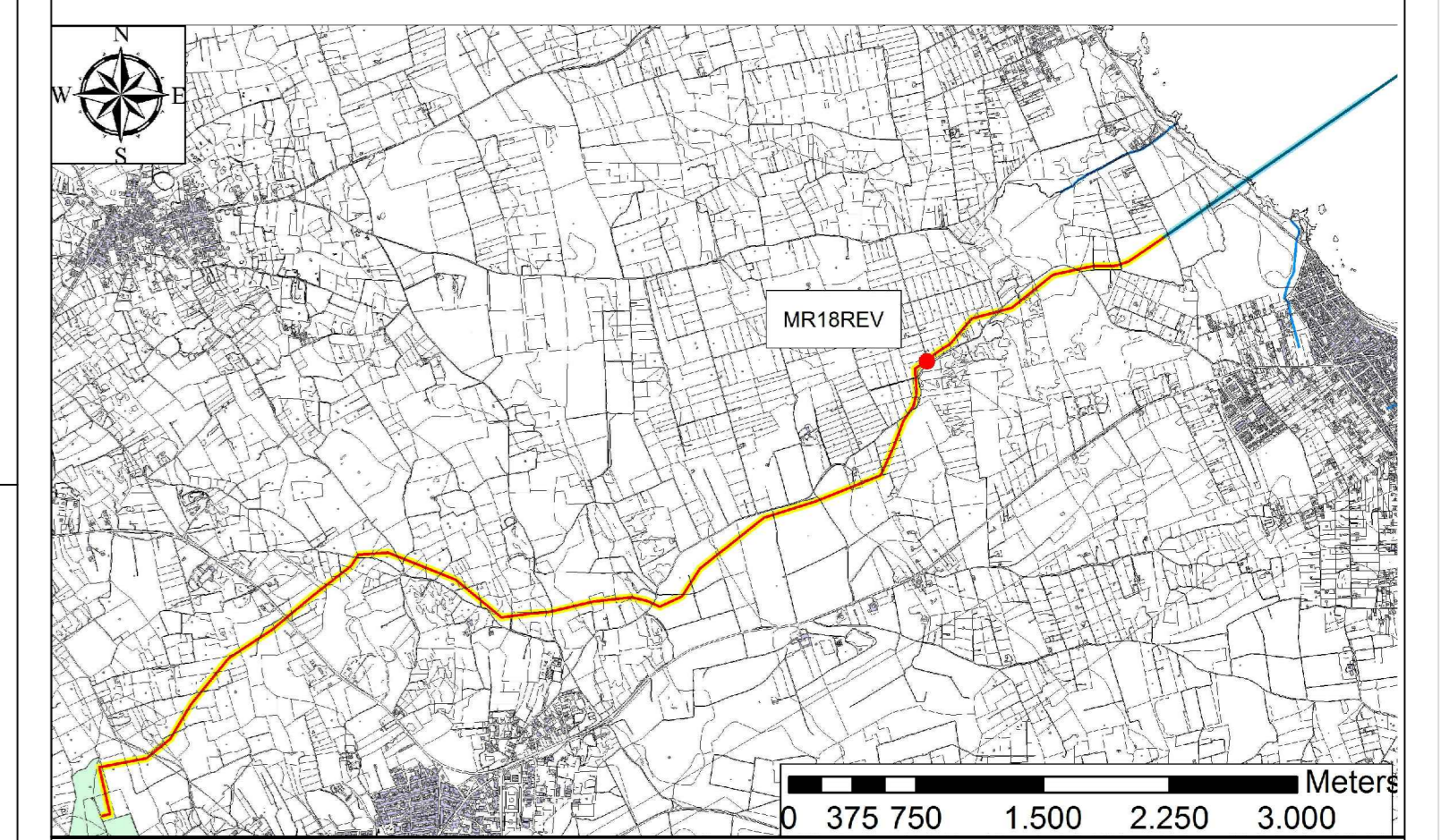
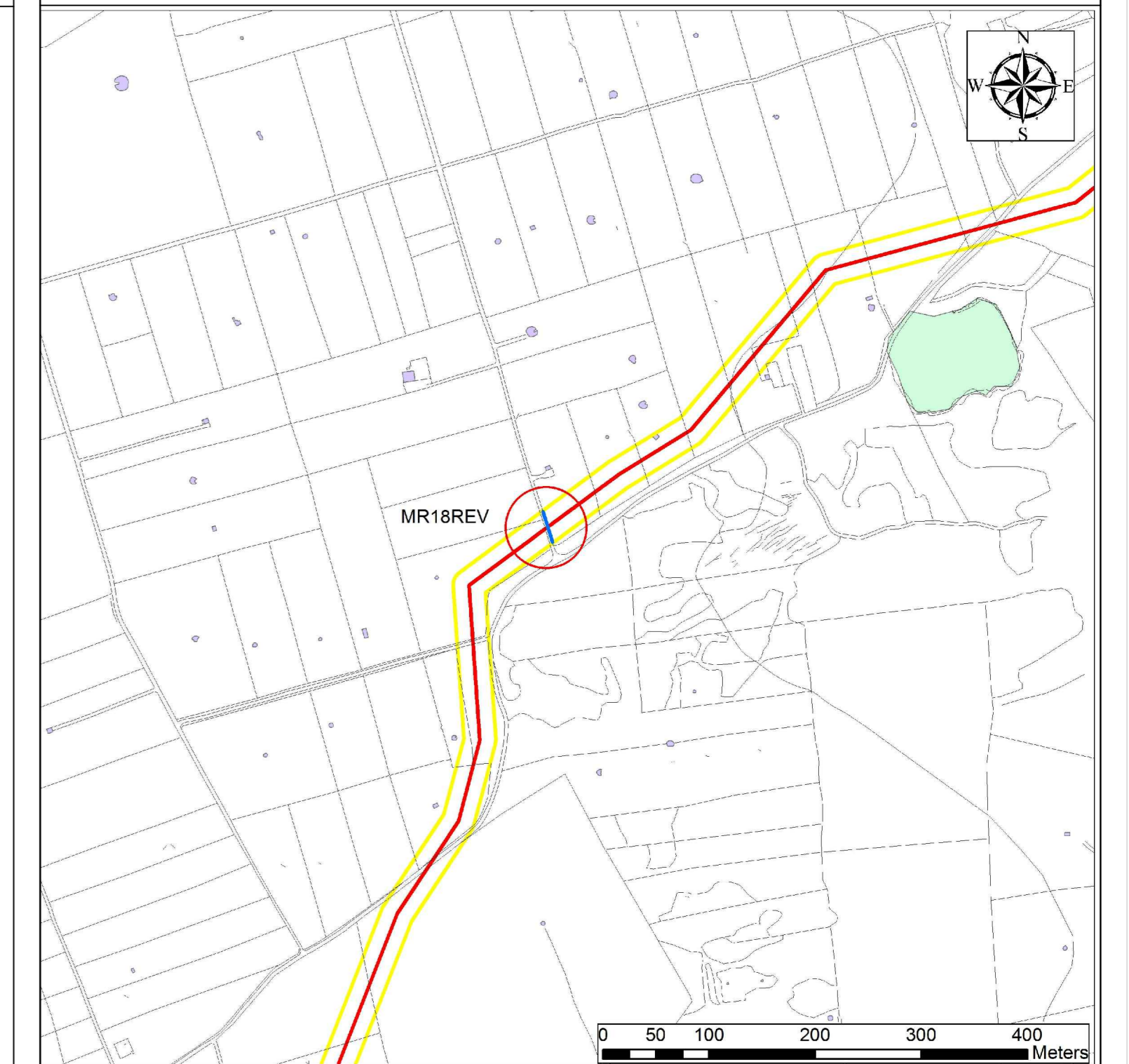

DATA	OPERAZIONE	ESITATO	CAUSA

PROGETTO
TRANS ADRIATIC PIPELINE
APPENDICE 5 TAVOLA 032 - DOCUMENTAZIONE DEL MURO A SECCO MR18REV
Foglio 1 di 4

PROGETTO
TRANS ADRIATIC PIPELINE
ITALMO - ERM - 643 - V - TAE - 1000 - 407
01

ENVIRONMENTAL RESOURCES MANAGEMENT