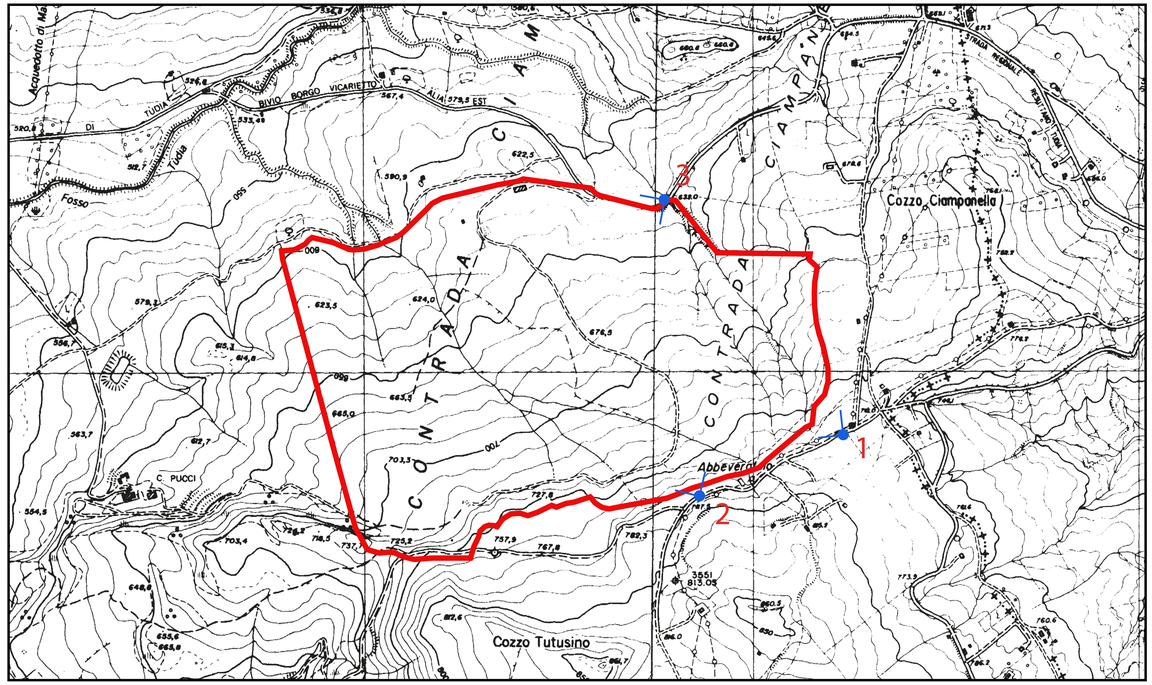

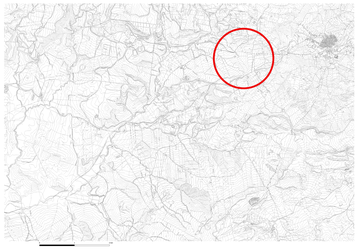

Area impianto agrivoltaico avanzato

Cono ottico

**REPUBBLICA ITALIANA**
**Regione Sicilia**
**Comune di Petralia Sottana**

Progetto per la realizzazione di un impianto agrivoltaico avanzato, denominato "Impianto Agrivoltaico Avanzato Petralia Sottana", per la produzione di energia elettrica da fonte solare fotovoltaica della potenza complessiva di 40,57 MWp sito nel comune di Petralia Sottana (PA) in località "Ciampanella e Tudia" e delle relative opere connesse.

- PROGETTO DEFINITIVO -

Petralia S.r.l.
a Company of TOZZIgreen

Firmato digitalmente da: Tozzi Andrea
Data: 07.03.2024 08:23:15
GMT+01:00

COMMITTENTE
Petralia S.r.l.
Capitale Sociale € 10.000,00 i.v.
R.E.A. n. RA-253435
VAT IT02752820397

Sede legale ed Uffici Amministrativi
Via Brigata Ravenna, 50 - 48123 Marzeneo (RA) Italy
tozzi.re@legalmail.it

Tel. +39 0544 525311 Fax. +39 0544 525319 www.tozzigreen.com

ICA engineering

PROGETTAZIONE
I.C.A. - Ingegneria s.r.l.
C.F. / P.IVA 01811240856
Sede legale Via Malta, 3 - 93100 Caltanissetta (CL)
tel. 0934-596846 fax 0934-555464
info@icaengineering.it
www.icaengineering.it

Organizzazione con Sistema di Gestione della Qualità Certificato UNI EN ISO 9001:2015 settore EA 34
Iscritta in SE. CERT. SRL

PROGETTAZIONE GENERALE
Ing. Fabio B. Corvo
Ing. Gianluca Cicero

PROGETTAZIONE STRUTTURALE
Ing. Fabio B. Corvo
Ing.Fabio Ferlisi

PROGETTAZIONE VIABILITÀ
Ing. Dario D. Corvo

PROGETTAZIONE AMBIENTALE
Ing. Fabio B. Corvo

STUDIO GEOLOGICO
dott.geol. Massimiliano M. Rizzo

STUDIO AGRONOMICO
dott.for. Giacomo Maria Armanasco Le Piccolo
dott. agr. Giuseppe Di Martino

COORDINAMENTO PER LA SICUREZZA
Ing. Dario D. Corvo

VERIFICA PREVENTIVA INTERESSE ARCHEOLOGICO
dott. Filippo Iacci

COLLABORAZIONE S.I.A., ED ELABORAZIONI GRAFICHE
Arch. Giovanni La Rocca

ASSICURAZIONE QUALITÀ
Ing. Fabio B. Corvo

ELABORATO
RENDERING FOTOREALISTICI E FOTOINSERIMENTI

PROGETTAZIONE:

Firmato digitalmente da
**Fabio Salvatore Corvo**
CN = Corvo Fabio Salvatore
O = Ordine Ingegneri della Provincia di Caltanissetta
C = IT

COMMITTENTE
Petralia S.r.l.
a Company of TOZZIgreen

| Scala | Pratica | Codice elaborato |
|---|---|---|
| | 261pr | RS06SIA0007A0 |

| Rev. | Data | Motivazione | Redatto | Verificato | Approvato | Autorizzato |
|---|---|---|---|---|---|---|
| B | | | | | | |
| A | FEBBRAIO 2024 | PRIMA EMISSIONE | FABIO CORVO | CINZIA CICCHITTI | FABIO TORREGROSSA | CRISTIANO VITALI |

Questo documento e' di nostra proprieta' esclusiva. E' proibita la riproduzione anche parziale e la cessione a terzi senza la nostra autorizzazione.