



**REPUBBLICA ITALIANA**  
**Regione Sicilia**  
**Comune di Petralia Sottana**



Progetto per la realizzazione di un impianto agrivoltaico avanzato, denominato "Impianto Agrivoltaico Avanzato Petralia Sottana", per la produzione di energia elettrica da fonte solare fotovoltaica della potenza complessiva di 40,57 MWp sito nel comune di Petralia Sottana (PA) in località "Ciampanella e Tudia" e delle relative opere connesse.

**- PROGETTO DEFINITIVO -**

**Petralia S.r.l.**

*a Company of TOZZIgreen*

**COMMITTENTE**

Petralia S.r.l.  
Capitale Sociale € 10.000,00 i.v.  
R.E.A. n. RA-253435  
VAT IT02762620397

Tel. +39 0544 525311

Sede legale ed Uffici Amministrativi  
Via Brigata Ebraica, 50 - 48123 Mezzano (RA) Italy  
tozzi.re@legalmail.it

Fax. +39 0544 525319

www.tozzigreen.com



**PROGETTAZIONE**

I.C.A. engineering s.a.s.  
C.F./P.IVA 01718630856  
Sede legale Via Malta, 5 - 93100 Caltanissetta (CL)  
tel. 0934-556646\ fax 0934-555464  
e-mail info@icaengineering.it  
www.icaengineering.it

Organizzazione con Sistema di  
Gestione per la Qualità  
Certificato UNI EN ISO  
9001:2015 (certificato n. 3847  
rilasciato da ISE. CERT. SRL)

PROGETTAZIONE GENERALE  
Ing. Fabio S. Corvo  
Ing. Dario D. Corvo

PROGETTAZIONE STRUTTURALE  
Ing. Fabio S. Corvo  
Ing. Fabio Alabiso

PROGETTAZIONE VIABILITA'  
Ing. Dario D. Corvo

STUDIO DI IMPATTO AMBIENTALE  
Ing. Fabio S. Corvo

STUDIO GEOLOGICO  
dott.geol. Massimiliano M. Rizzo

STUDIO AGRONOMICO  
dott.for. Giacomo Maria Vincenzo Lo Piccolo  
dott.for. Vincenzo Caruana

COORDINAMENTO PER LA SICUREZZA  
Ing. Dario D. Corvo

VERIFICA PREVENTIVA INTERESSE ARCHEOLOGICO  
dott. Filippo Ianni

COLLABORAZIONE S.I.A. ED ELABORAZIONI GRAFICHE  
Arch. Giovanni La Rocca

ASSICURAZIONE QUALITA'  
Ing. Fabio S. Corvo

ELABORATO

**MAPPE INTERVISIBILITÀ**

PROGETTAZIONE:



COMMITTENTE



Scala

Pratica

Codice elaborato

**261pr**

**RS06SIA0012A0**







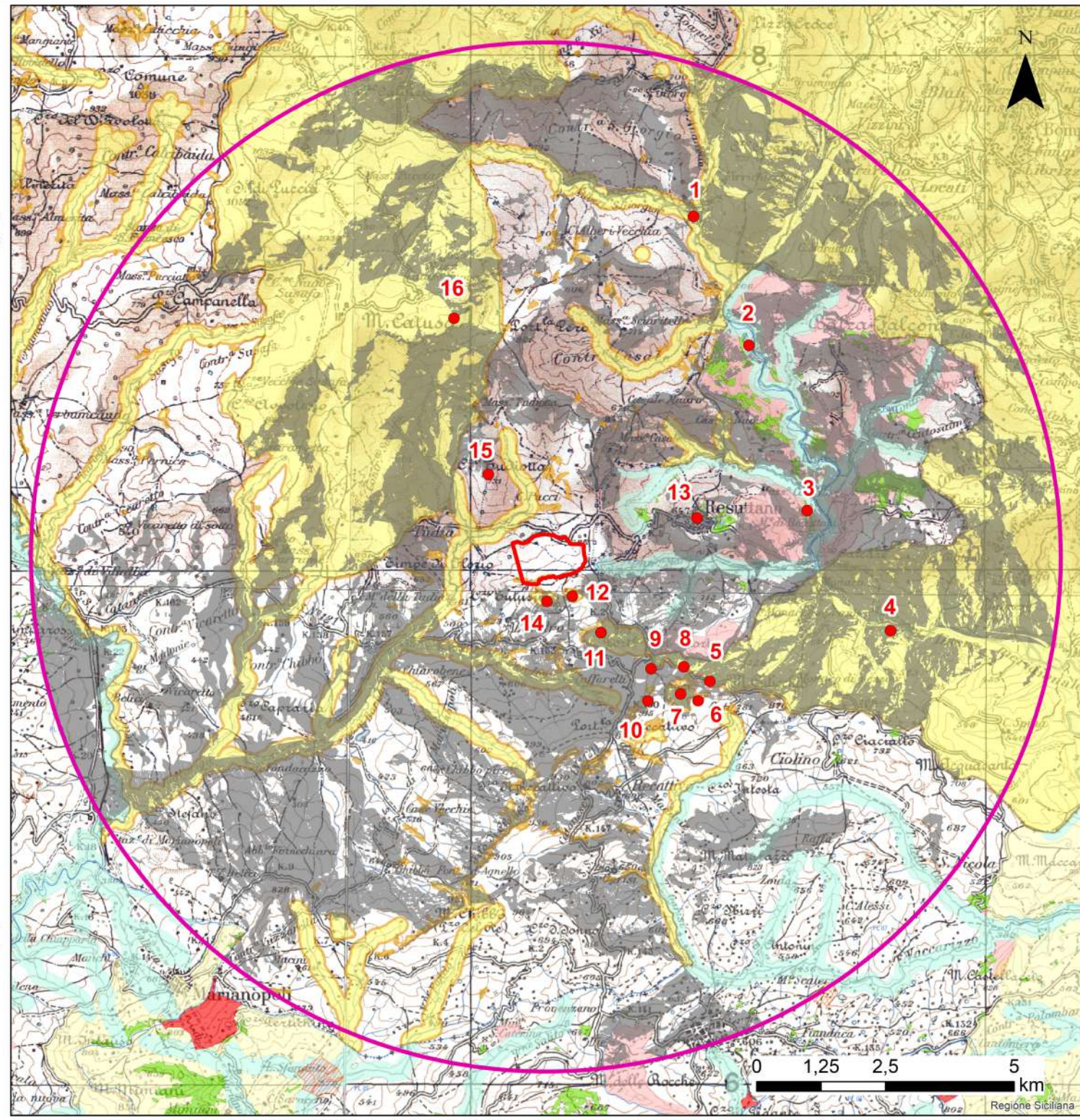









B						
A	FEBBRAIO 2024	PRIMA EMISSIONE	FABIO S. CORVO	CINZIA CICCHITTI	FABIO TORREGROSSA	CRISTIANO VITALI
Rev	Data	Motivazione	Redatto	Verificato	Approvato	Autorizzato

Questo documento e' di nostra proprieta' esclusiva. E' proibita la riproduzione anche parziale e la cessione a terzi senza la nostra autorizzazione.

**Mapa di Intervisibilità Teorica dei Beni Paesaggistici**



**Legenda**

-  Area di progetto
-  Area buffer (10 km)
-  Punto Osservatore
-  Area non visibile
-  Area visibile
-  Beni paesaggistici D.Lgs. 42/04
-  Paesaggi locali
-  Zone umide - art.142, lett. i, D.lgs.42/04
-  Vincoli Archeologici art.10 D.lgs. 42/04
-  Aree di interesse archeologico - art.142, lett. m, D.lgs.42/04
-  Aree riserve regionali - art.142, lett. f, D.lgs.42/04
-  Aree laghi 300m.- art.142, lett. b, D.lgs. 42/04
-  Aree fiumi 150m.- art.142, lett. c, D.lgs.42/04
-  Aree boscate - art.142, lett. g, D.lgs.42/04
-  Aree tutelate - art.136, D.lgs.42/04
-  Aree tutelate - art.134, lett. c, D.lgs. 42/04

**Mapa di Intervisibilità Teorica dei Beni Paesaggistici**

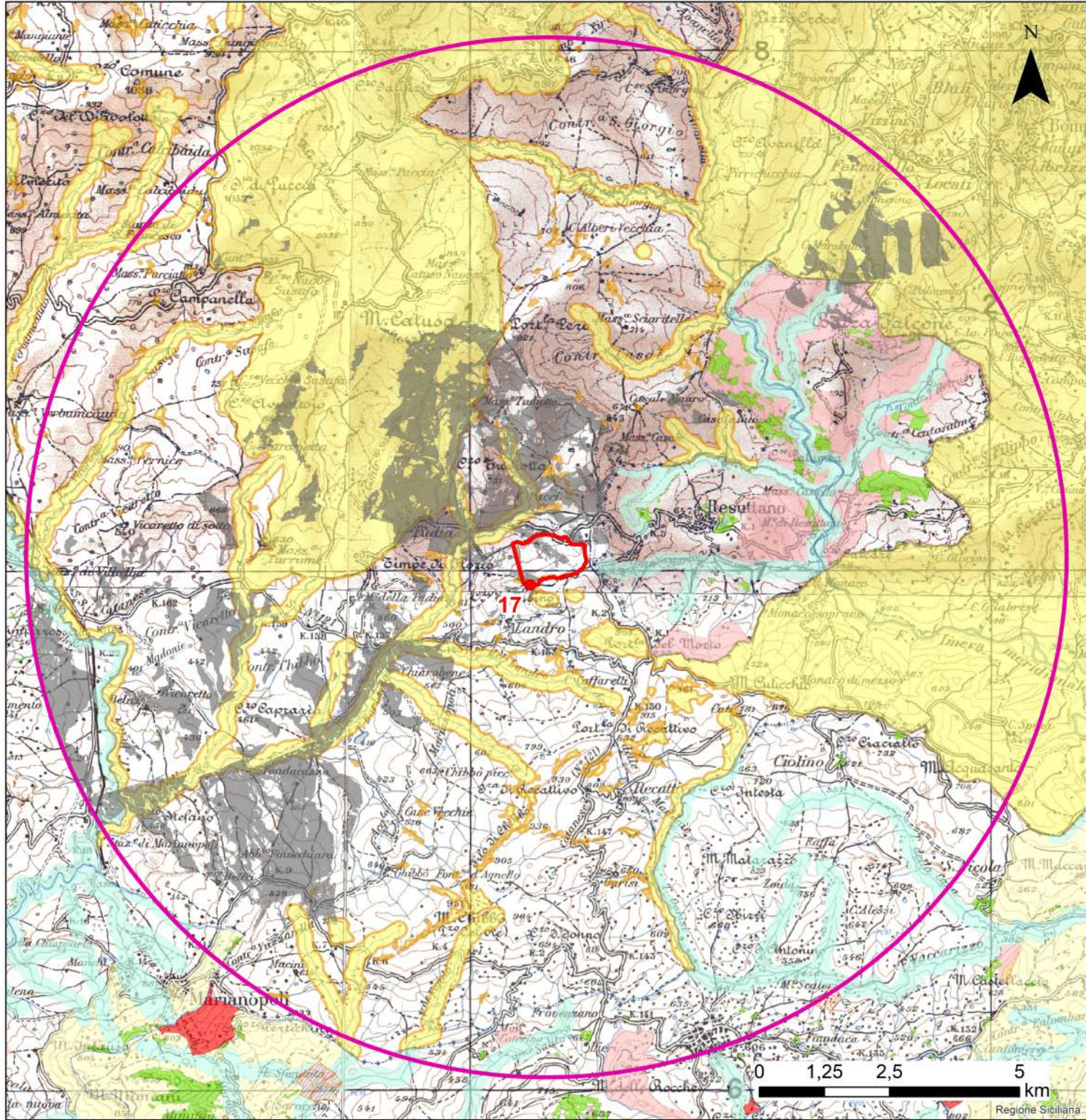

**Legenda**

- Area di progetto
- Area buffer (10 km)
- Punto Osservatore
- Area non visibile
- Area visibile
- Beni paesaggistici D.Lgs. 42/04
- Paesaggi locali
- Zone umide - art.142, lett. i, D.lgs.42/04
- Vincoli Archeologici art.10 D.lgs. 42/04
- Aree di interesse archeologico - art.142, lett. m, D.lgs.42/04
- Aree riserve regionali - art.142, lett. f, D.lgs.42/04
- Aree laghi 300m.- art.142, lett. b, D.lgs. 42/04
- Aree fiumi 150m.- art.142, lett. c, D.lgs.42/04
- Aree boscate - art.142, lett. g, D.lgs.42/04
- Aree tutelate - art.136, D.lgs.42/04
- Aree tutelate - art.134, lett. c, D.lgs. 42/04

**Mapa di Intervisibilità Teorica dei Beni Paesaggistici**

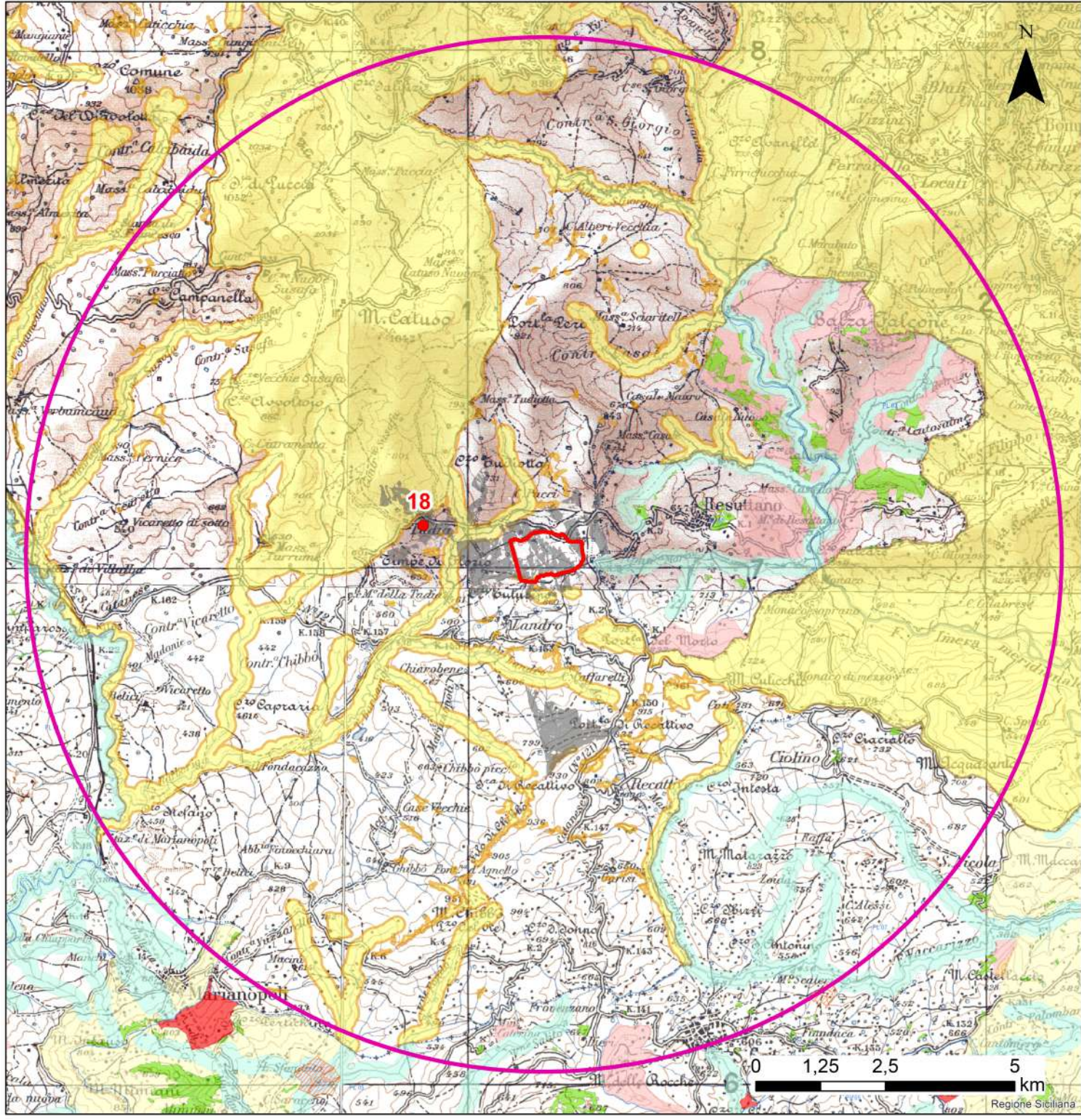

**Legenda**

- Area di progetto
- Area buffer (10 km)
- Punto Osservatore
- Area non visibile
- Area visibile
- Beni paesaggistici D.Lgs. 42/04
- Paesaggi locali
- Zone umide - art.142, lett. i, D.lgs.42/04
- Vincoli Archeologici art.10 D.lgs. 42/04
- Aree di interesse archeologico - art.142, lett. m, D.lgs.42/04
- Aree riserve regionali - art.142, lett. f, D.lgs.42/04
- Aree laghi 300m.- art.142, lett. b, D.lgs. 42/04
- Aree fiumi 150m.- art.142, lett. c, D.lgs.42/04
- Aree boscate - art.142, lett. g, D.lgs.42/04
- Aree tutelate - art.136, D.lgs.42/04
- Aree tutelate - art.134, lett. c, D.lgs. 42/04

