

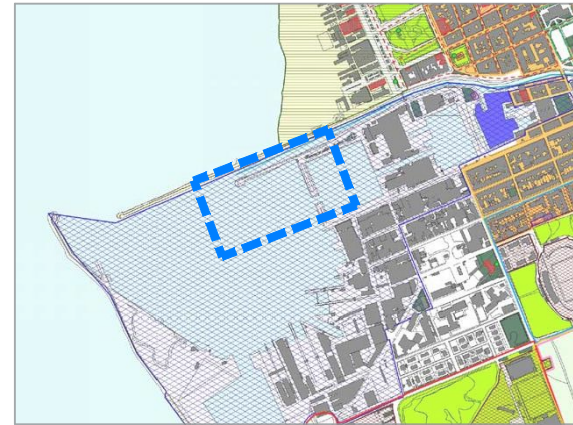

Estratti da Piano Strutturale del Comune di Viareggio

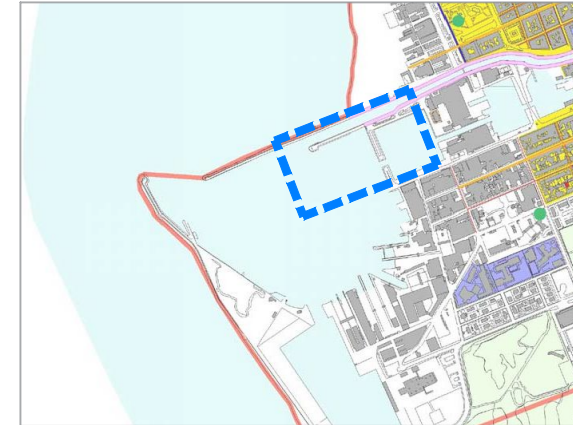

P.S. - tav.01 Stato dei luoghi - porto



P.S. - tav.02 Mitigazione effetti ambientali - area interna al limite urbano



P.S. - tav.03 Pericolosità idraulica - bassa

Estratti da Piano Regolatore Portuale, approvato dal CC con delibera 36 del 16/05/2007, in merito alla conformazione delle banchine B2

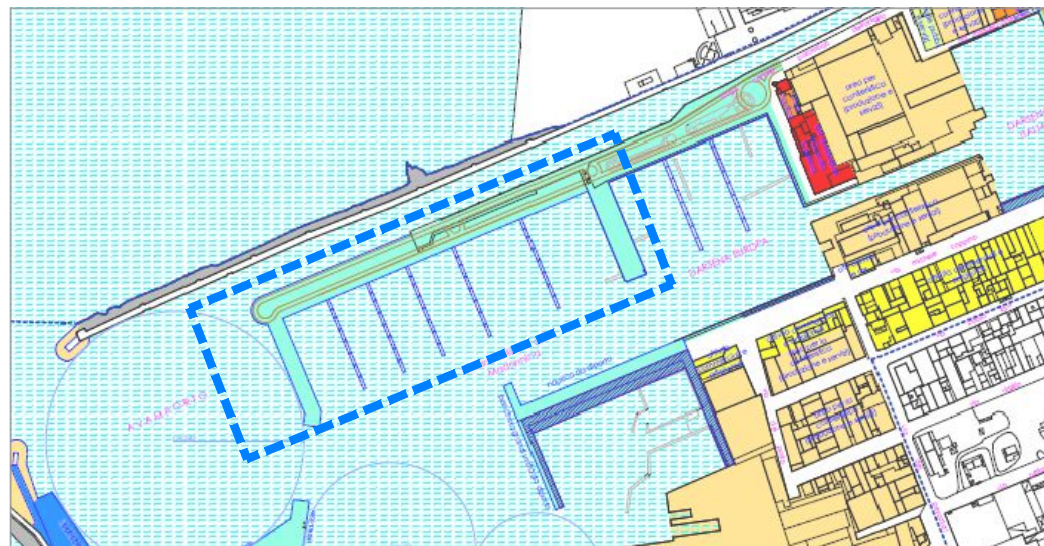

P.R.P - tav.B.2 Planimetria Generale - approdi per la nautica da diporto



P.R.P - tav.B.12 Mappa delle concessioni - attracchi



P.S. - tav.04 Sistemi territoriali - urbano di Viareggio

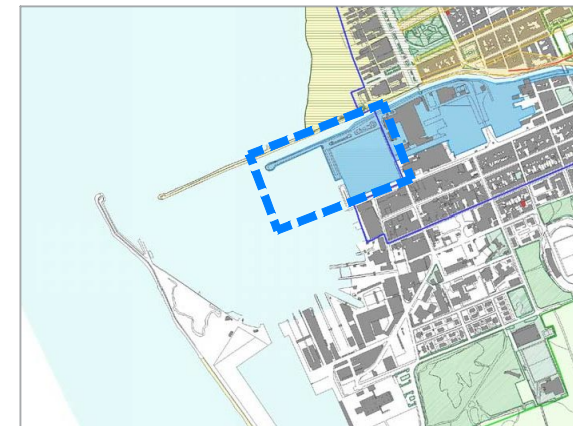

P.S. - tav.05 Sistema funzionale della qualità - Porto Darsena

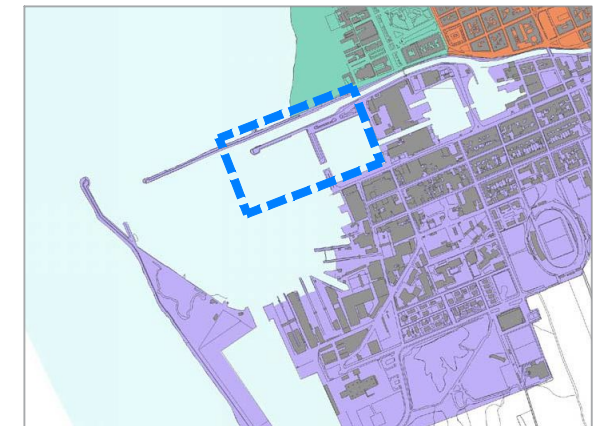

P.S. - tav.07 Sistema territoriale urbano - UTOE 6 Porto Darsena



P.I.T. - Area tutelate per legge ai sensi del D.Lgs 42/2004 art.142 lett. a) Territorio Costieri



BST ingegneria s.r.l.
Viale Italia, 395
57124 LIVORNO
tel 0586 581446
fax 0586 580278
e-mail: info@bstingegneria.it

i CARE s.r.l. uninominale
Via G. Pascoli n.6 - 55049, Viareggio (LU)

data
10/04/24

I tecnici

Dott. Ing. Giampaolo Munafò

Allegato all'istanza di Valutazione Ambientale Preliminare ai sensi dell'art.6, c.9, D.Lgs 152/06 per il procedimento di modifica del progetto del Piano Regolatore Portuale

Ubicazione: Loc. La Madonnina, Viareggio (LU)

01 TAVOLA

Inquadramento territoriale e normativo
STATO DI FATTO

varia

tavola	versione	data	disegnatore	revisore	note
01	1_0	10/04/2024	BENEDETTI	MUNAFÒ	

Planimetria generale dello STATO ATTUALE



Planimetria generale dello STATO DI PROGETTO di cui al P.R.P.

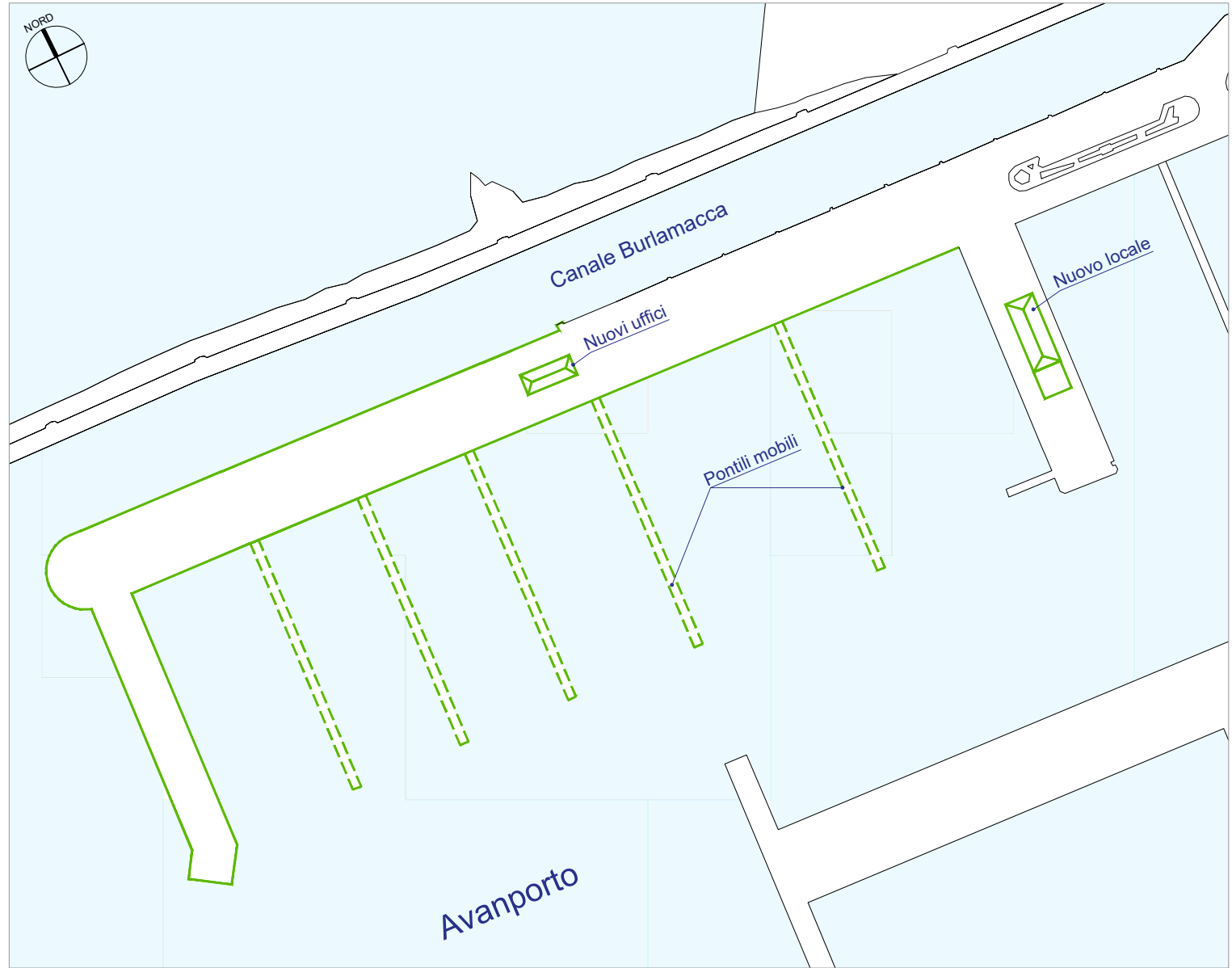

LEGENDA

----- Aera di intervento in concessione ad i.CARE e oggetto di proposta di variante

———— Progetto da P.R.P. 2007

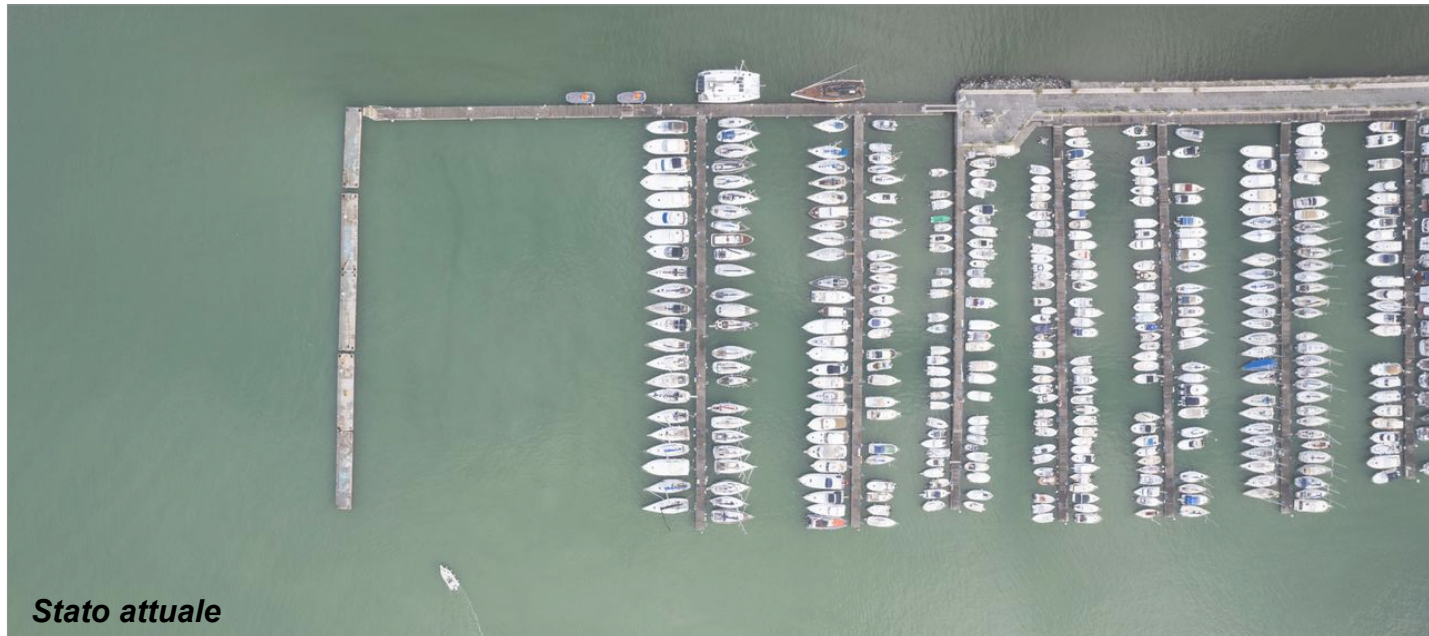

Stato attuale



BST ingegneria s.r.l.
Viale Italia, 395
57124 LIVORNO
tel 0586 581446
fax 0586 580278
e-mail: info@bstingegneria.it

i CARE s.r.l. uninominale
Via G. Pascoli n.6 - 55049, Viareggio (LU)

data
10/04/24

I tecnici

Dott. Ing. Giampaolo Munafò

Allegato all'istanza di Valutazione Ambientale Preliminare ai sensi dell'art.6, c.9, D.Lgs 152/06 per il procedimento di modifica del progetto del Piano Regolatore Portuale

Ubicazione: Loc. La Madonnina, Viareggio (LU)

02 TAVOLA

Planimetria generale
STATO DI FATTO - STATO DI PROGETTO P.R.P.

1:2000

tavola	versione	data	disegnatore	revisore	note
02	1_0	10/04/2024	BENEDETTI	MUNAFÒ	

Planimetria generale dello STATO DI PROGETTO DI VARIANTE proposto da i.CARE

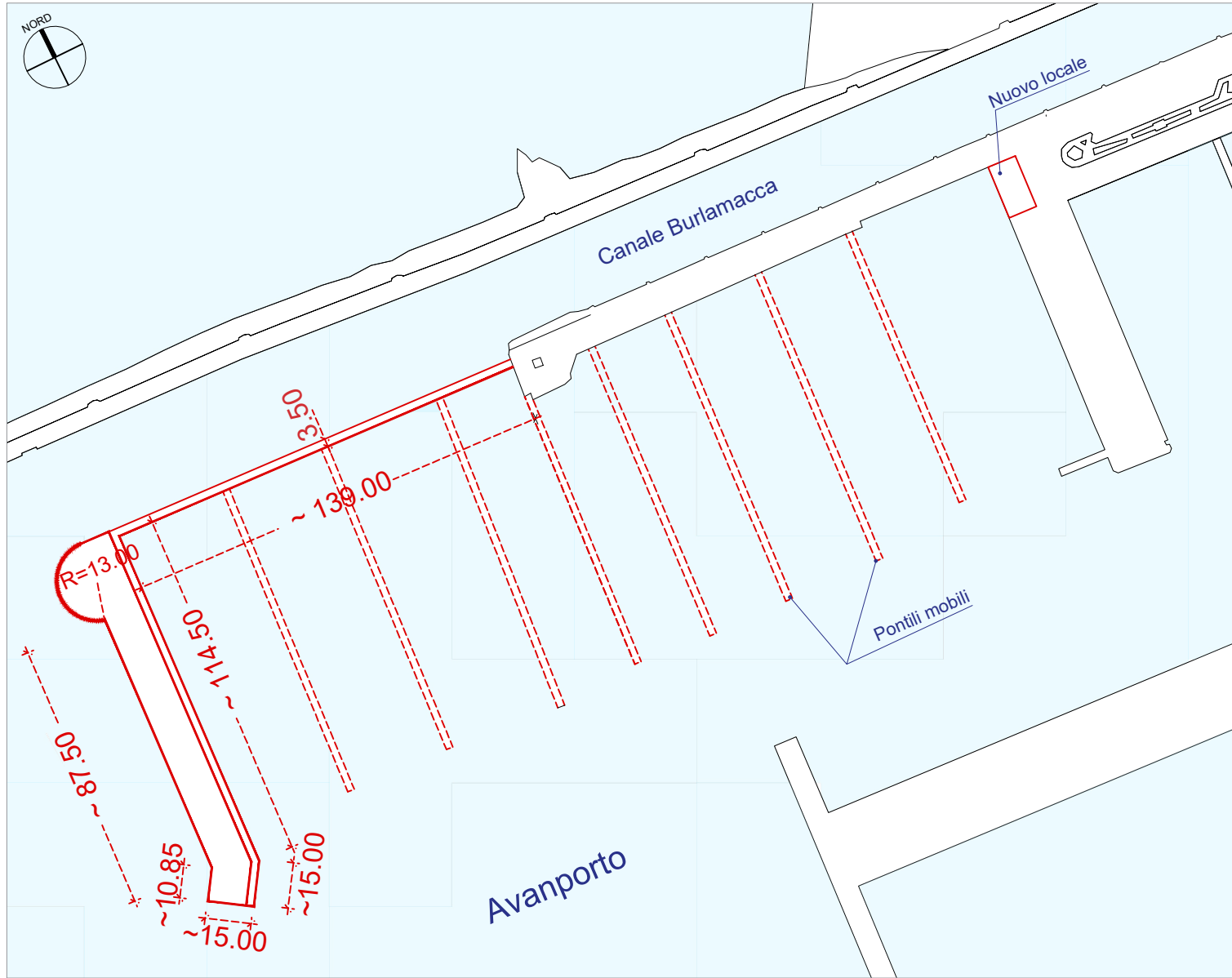

Planimetria generale dello STATO SOVRAPPOSTO

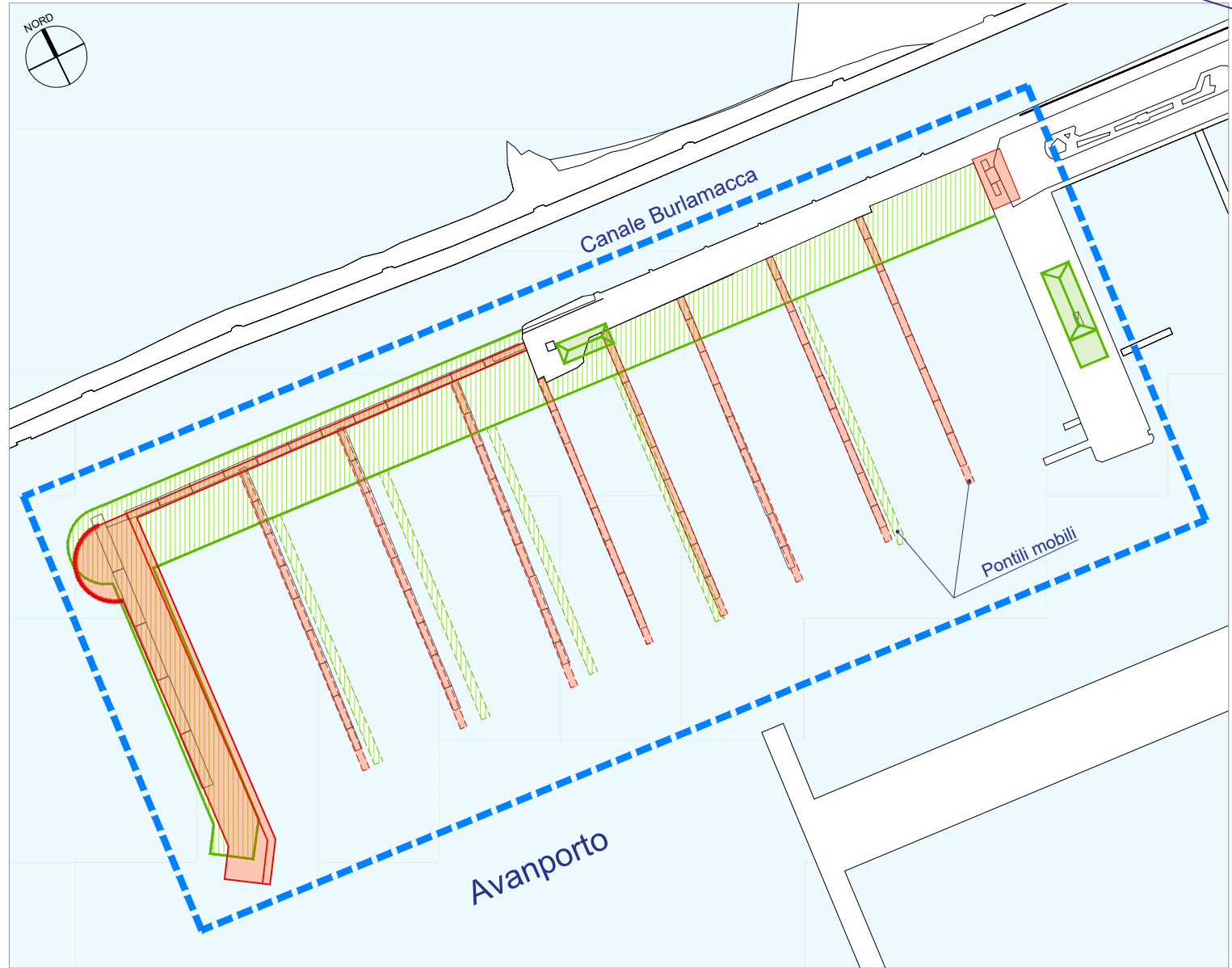

LEGENDA

----- Aera di intervento oggetto di proposta di variante in concessione ad i.CARE

----- Progetto di variante proposto da i.CARE

----- Progetto da P.R.P. 2007

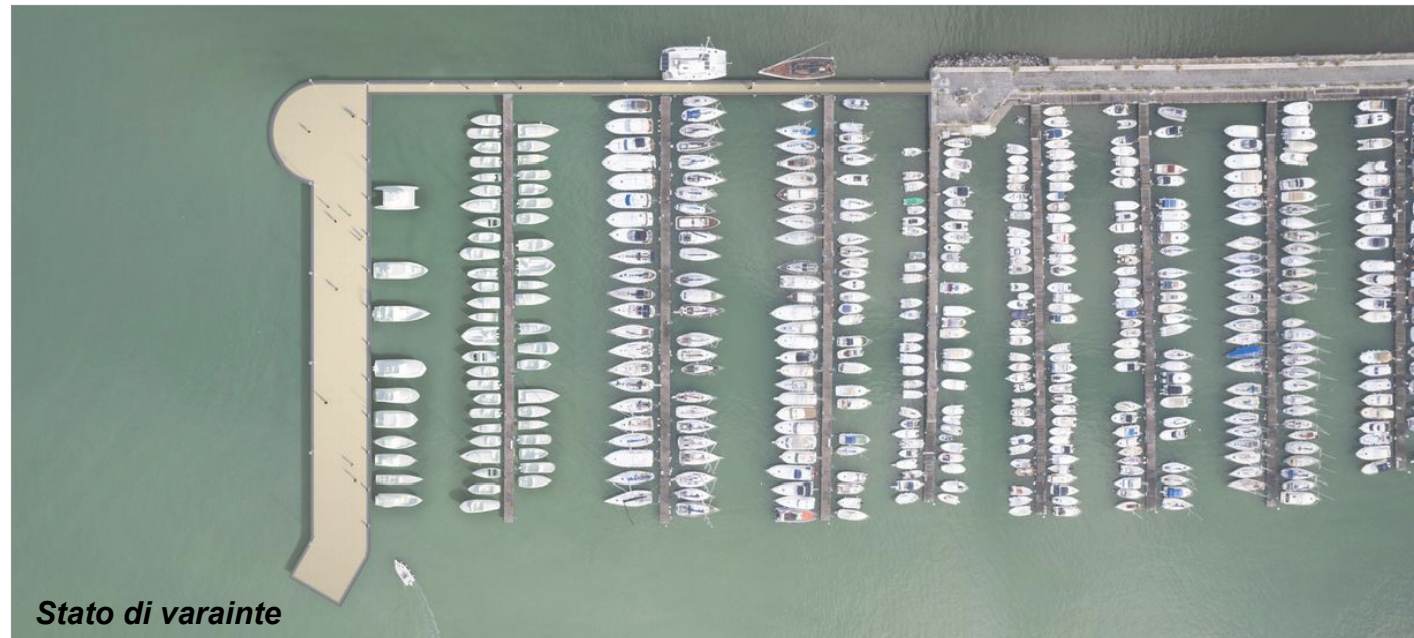

BST ingegneria s.r.l.
Viale Italia, 395
57124 LIVORNO
tel 0586 581446
fax 0586 580278
e-mail: info@bstingegneria.it

i CARE s.r.l. uninominale
Via G. Pascoli n.6 - 55049, Viareggio (LU)

data
10/04/24

I tecnici

Allegato all'istanza di Valutazione Ambientale Preliminare ai sensi dell'art.6, c.9, D.Lgs 152/06 per il procedimento di modifica del progetto del Piano Regolatore Portuale

03 TAVOLA

Dott. Ing. Giampaolo Munafò

Ubicazione: Loc. La Madonnina, Viareggio (LU)

Planimetria generale
STATO DI PROGETTO i CARE - STATO SOVRAPPOSTO

1:2000

tavola	versione	data	disegnatore	revisore	note
03	1_0	10/04/2024	BENEDETTI	MUNAFÒ	