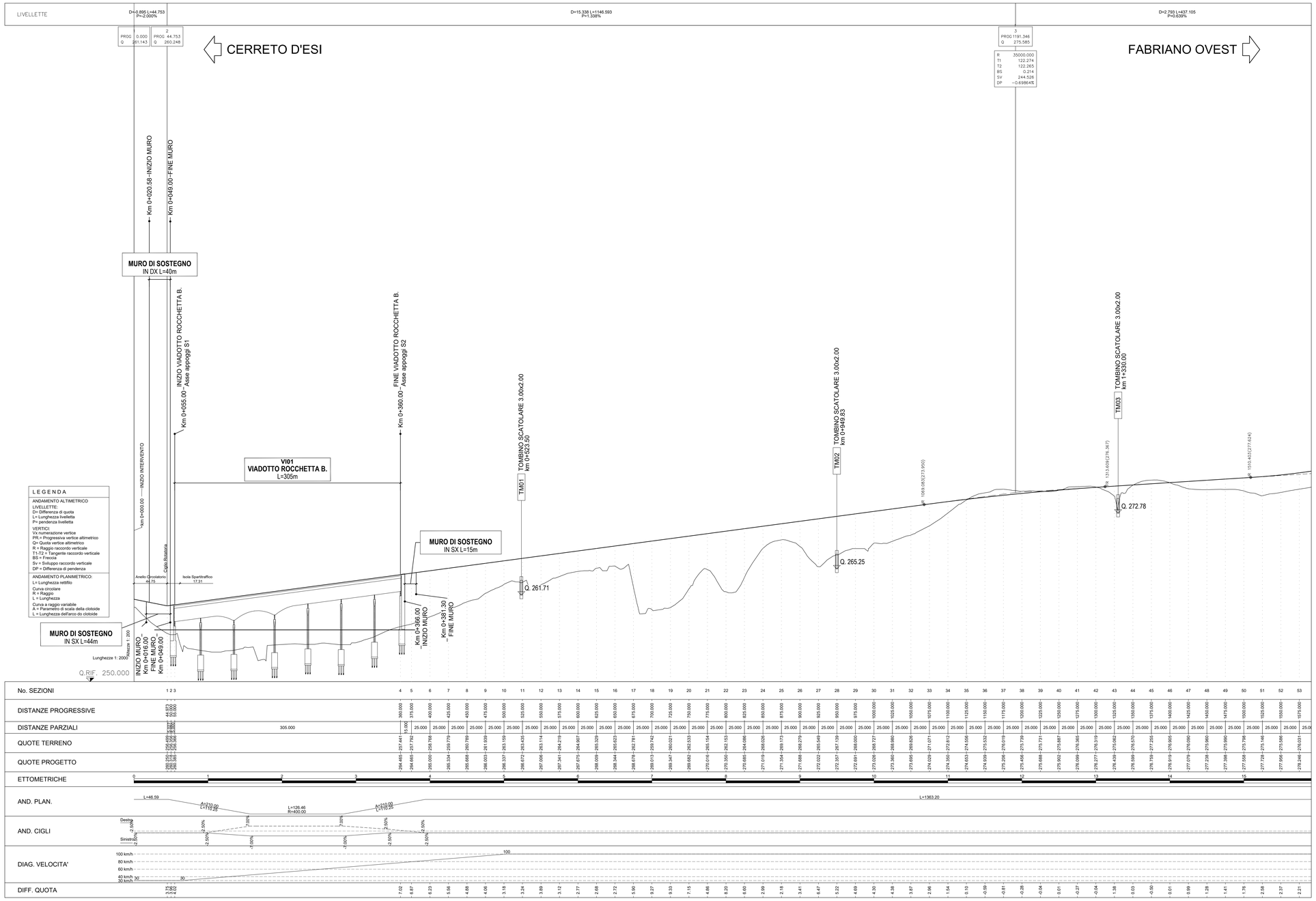

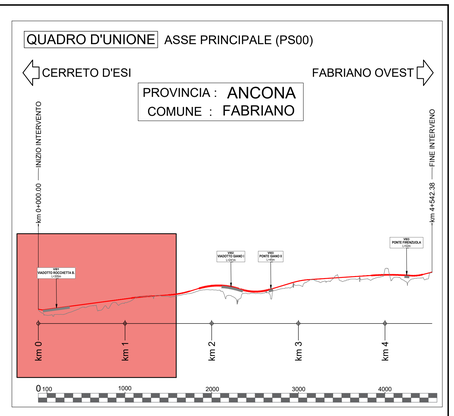

anas
GRUPPO FS ITALIANE

Direzione Progettazione e Realizzazione Lavori

PEDEMONTANA DELLE MARCHE

TRATTO FABRIANO EST (S.S. 76 CAMPO DELL'OLMO) - SASSOFERRATO (SP16 BERBENTINA)

1°STRALCIO: FABRIANO EST - FABRIANO OVEST

PROGETTO DEFINITIVO — COD. AN261

PROGETTAZIONE: ATI SINTAGMA - GP INGEGNERIA - ENGEKO - GDG - ICARIA

IL RESPONSABILE DELL'INTEGRAZIONE DELLE PRESTAZIONI SPECIALISTICHE:
Dott. Ing. Giorgio Guiducci
Ordine degli Ingegneri della Prov. di Roma n° 14035

IL PROGETTISTA:
Dott. Ing. Federico Durastanti
Ordine degli Ingegneri della Prov. di Terni n°A844

IL GEOLOGO:
Dott. Geol. Salvatore Marino
Ordine dei Geologi del Lazio n. 1069

IL COORDINATORE PER LA SICUREZZA IN FASE DI PROGETTAZIONE:
Dott. Ing. Filippo Pambianco
Ordine degli Ingegneri della Prov. di Perugia n° A1373

Il Responsabile di Progetto
Pianificatore Territoriale Marco Colazza

Il R.U.P.
Dott. Ing. Vincenzo Catone

IL GRUPPO DI PROGETTAZIONE:

MANDATARIA: Sintagma
Dott.Ing. N.Granieri
Dott.Ing. G.Fabbrini
Dott.Ing. F.Durastanti
Dott.Arch. A.Bracchini
Dott.Ing. E.Bartolocci
Dott.Ing. L.Gagliardini
Dott.Ing. G.Giacopini
Dott.Ing. F.Pambianco
Dott.Ing. M.Abram
Dott.Arch. C.Presciutti
Dott.Agr. F.Berti Nulli
Geom. S.Scopetta
Geom. M.Zuccioni

MANDANTI: GP INGEGNERIA
Dott. Ing. G.Guiducci
Dott. Ing. M.De Tursi
Dott. Ing. G.Ludovici
Dott. Ing. C.De Sanctis
Dott. Ing. A.Mancini
Dott. Ing. F.Asoni
Dott. Arch. G.Guastella
Dott. Ing. A.Mattioli

engeko
Dott. Ing. C.Muller

GEOTECHNICAL DESIGN GROUP
Dott. Ing. D.Carlaccini
Dott. Ing. C.Corsaro
Dott. Ing. E.Loffredo
Dott. Ing. S.Sacconi

ICARIA
Società di Ingegneria
Dott. Ing. V.Rotisciani
Dott. Ing. F.Macchioni
Dott. Ing. G.Verini
Dott. Ing. V.Piunno
Dott. Ing. G.Pulli

PROTOCOLLO | DATA

DR. ING. GIORGIO GUIDUCCI ORDINE INGEGNERI ROMA N° 14035

ORDINE DEGLI INGEGNERI DELLA PROVINCIA DI TERNI DR. ING. FEDERICO DURASTANTI SEZ. A 844

05.PROGETTO STRADALE
05.02 ASSE PRINCIPALE

Profilo longitudinale - Tav. 1/3

CODICE PROGETTO (PROGETTO / LIV. PROG. / ANNO)	NOME FILE	REVISIONE	SCALA:
DPAN261 D 23	PD0PS0D0TRAFP01A CODICE ELAB. P00PS00TRAFP01	A	1:2.000/1:200

REV.	DESCRIZIONE	DATA	REDATTO	VERIFICATO	APPROVATO
A	Emissione	Dic. 2023	M.De Tursi	F.Durastanti	G.Guiducci