



REGIONE BASILICATA



PROVINCIA DI POTENZA



COMUNE DI VAGLIO BASILICATA

**PARCO AGRO - FOTOVOLTAICO DELLA POTENZA
DI 19,995 kW IN LOCALITA' CESCARELLE IN AGRO
DI VAGLIO BASILICATA/CANCELLARA (PZ)**

AUTORIZZAZIONE UNICA ai sensi del D.Lgs 29 Dicembre 2003, n. 387





PROGETTO DEFINITIVO

Proponente	EMMEDUE SOLAR S.r.l. Via Melchiorre Gioia, 8 - 20124 Milano (MI) C.F./P.IVA 02136310766 pec: emmeduesolarsrls@pec.it	
Tecnico	GEOLOGO GIANCRISTIANO FRANCHINO Via dei Molinari 36 - 85100 Potenza email: fragiancristiano@gmail.com	
Formato	Elaborato	Carta Geologica
	A.12.a.8	

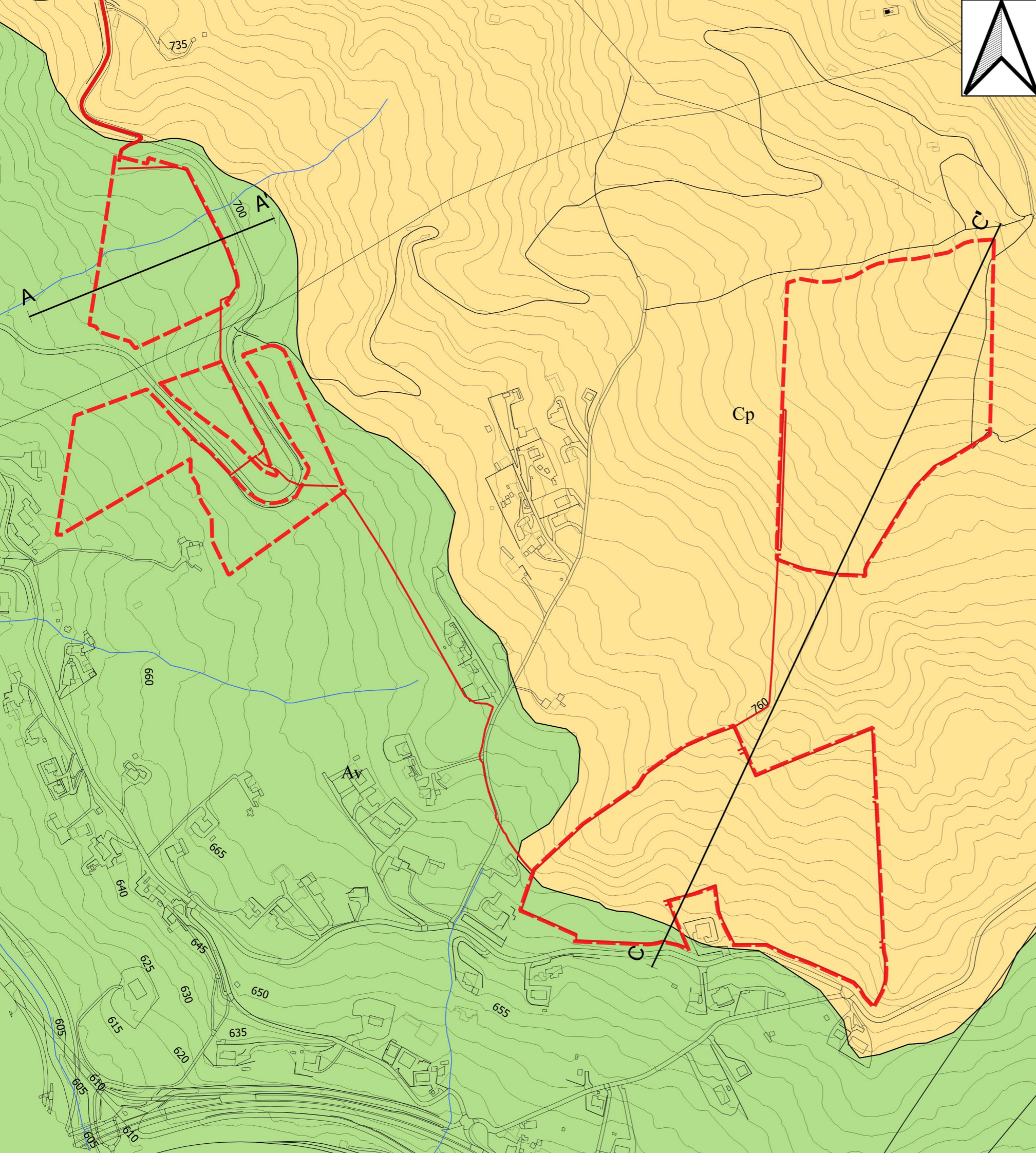
Data Approvazione: Novembre 2023

Rev. n° 2



	Formazione di Croleto Peticara
	Formazione delle Argille Varicolori
	tracce di sezione geologica
	recinzione
	cavidotto elettrico interrato

